

Contacts dédiés - Télé-expertise - Urgences - Consultations

GUIDE HCL PRO 2026-2027

VOTRE PASSERELLE ENTRE LA VILLE ET L'HÔPITAL



Chaque jour,
nous faisons
tout pour
réinventer l'hôpital.

HCL
HOSPICES CIVILS
DE LYON

www.chu-lyon.fr

“

CHAQUE JOUR, NOUS FAISONS TOUT POUR RÉINVENTER L'HÔPITAL.

Nous soignons et prenons soin
tous les jours, de tous les patients.
Pour autant, aucun jour n'est semblable.

Aucun patient ne se ressemble.

Aucun geste n'est identique.

Ce défi quotidien fait évoluer nos pratiques,
avancer nos recherches,
progresser notre enseignement.

En permanence.

Au cœur de nos hôpitaux publics, nous sommes

24 000 femmes et hommes animés par une vocation commune :
délivrer une médecine humaine et d'excellence, pour chacun,
tout au long de sa vie.

”

www.chu-lyon.fr

HCL
HOSPICES CIVILS
DE LYON

LES HOSPICES CIVILS DE LYON

Professeur, Docteur, Madame, Monsieur,

Nous avons le plaisir de vous adresser le guide HCL Pro des Hospices Civils de Lyon 2026-2027. Ce document rassemble l'ensemble des numéros réservés aux professionnels de santé, les contacts d'urgence, filières d'accès rapides et coordonnées des consultations de nos treize hôpitaux publics.

Vous y trouverez également les modalités de télé-expertise, pour échanger directement avec nos équipes hospitalières, solliciter un avis ou obtenir des informations complémentaires.

Destiné aux professionnels de santé de la métropole lyonnaise et du territoire, ce guide vise à faciliter l'orientation et la prise en charge des patients au sein du CHU.

Ce travail de coordination ne peut se faire efficacement qu'à travers un partenariat étroit entre l'hôpital et la ville, au service de parcours de soins fluides et cohérents.

A travers notre projet stratégique 2035, nous souhaitons un CHU qui agit au-delà de ses murs grâce à la e-santé, la connectivité numérique et la solidarité territoriale, en coopération étroite avec tous ses partenaires pour améliorer l'accès aux soins et la qualité de la prise en charge pour tous les patients.

En espérant que ce guide vous soit utile et qu'il contribue à renforcer nos collaborations quotidienne, nous restons à votre écoute pour le faire évoluer (lien QRcode ci-dessous). Nous vous prions d'agréer, Professeur, Docteur, Madame, Monsieur, l'expression de notre considération distinguée.

Raymond Le Moign

Directeur Général

Pr Vincent Piriou

Président de la Commission Médicale d'Etablissement

Donnez-nous votre avis !

Soucieux de répondre à vos attentes, nous sommes à votre écoute pour faire évoluer ce guide.



Un numéro pour accéder au standard HCL en priorité :

04 27 85 77 85

Lorsque vous souhaitez orienter un patient vers le service le plus approprié ou d'identifier un spécialiste précis, l'appel est traité en priorité. Le standardiste vous mettra en relation avec le service compétent ou vous donnera le nom du spécialiste demandé.

LES ÉTABLISSEMENTS DES HCL

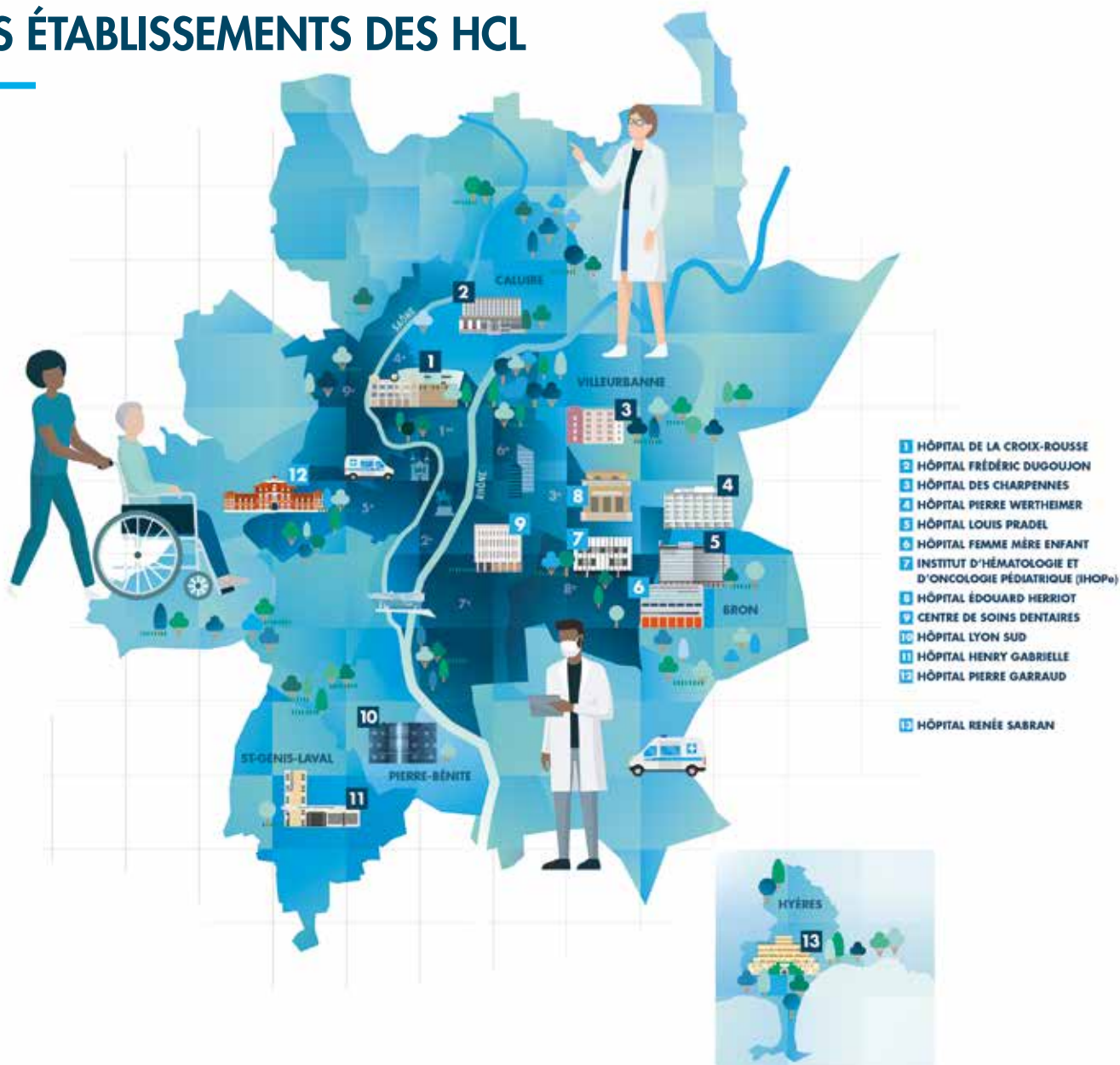

SIÈGE ADMINISTRATIF

3, Quai des Célestins - 69002 Lyon

HÔPITAL DE LA CROIX-ROUSSE

103, Grande-Rue de la Croix-Rousse - 69317 Lyon Cedex 04

HÔPITAL FRÉDÉRIC DUGOUJON

14, rue Pasteur - 69300 Caluire

HÔPITAL PIERRE GARRAUD

136, rue Commandant Charcot - 69322 Lyon cedex 05

HÔPITAL EDOUARD HERRIOT

5 Place d'Arsonval - 69437 Lyon cedex 03

HÔPITAL DES CHARPENNES

27, rue Gabriel Péri - 69100 Villeurbanne

CENTRE DE SOINS DENTAIRES

6-8 Place Depéret - 69007 Lyon

HÔPITAL PIERRE WERTHEIMER

59 Bd Pinel - 69677 Bron

HÔPITAL LOUIS PRADEL

28 avenue Doyen Lépine - 69677 Bron

HÔPITAL FEMME MÈRE ENFANT

59 Bd Pinel - 69677 Bron

INSTITUT D'HÉMATOLOGIE ET D'ONCOLOGIE PÉDIATRIQUE (HCL/CLB)

1, place Joseph Renaud - 69008 Lyon

HÔPITAL LYON SUD

165 Chemin du Grand Revoyet - 69495 Pierre-Bénite

HÔPITAL HENRY GABRIELLE

20 Route de Vourles - 69230 Saint-Genis Laval

HÔPITAL RENÉE SABRAN

Boulevard Edouard Herriot - 83406 Giens-Hyères Cedex

SOMMAIRE

Les établissements des HCL..... page 2

Les numéros d'urgences page 6

Les filières d'accès rapides page 8

Diagnostics

Avis et filières

Parcours maladies chroniques

La télé-expertise page 12

MonSisra

MyHCLPro

Les consultations par discipline page 14

Consultations non programmées (PASS)

Consultations programmées

Numéros utiles page 88

Vente au public de médicaments

Pharmacies des sites HCL

Centres de prélèvements HCL

Liste alphabétique..... page 90

Donnez-nous votre avis !

Soucieux de répondre à vos attentes, nous sommes à votre écoute pour faire évoluer ce guide.



3 SITES WEB POUR MIEUX VOUS INFORMER !



TeamHCL pour les professionnels et les étudiants en santé

- + Rubrique dédiée aux professionnels de santé
- + Formations
- + Offres d'emploi
- + Actualités RH

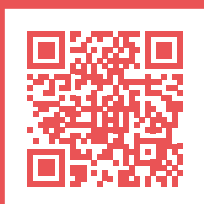

La rubrique « Professionnels de santé du territoire » du site teamHCL constitue un espace dédié aux médecins de ville et aux acteurs de santé libéraux, conçu comme une source de ressources et d'informations continues pour accompagner leur pratique quotidienne.

Elle regroupe des contenus utiles sur les parcours patients, la télé-expertise, les contacts hospitaliers et l'ensemble des dispositifs facilitant la coordination entre la ville et l'hôpital. Retrouvez des informations utiles à vos pratiques sur <https://teamhcl.chu-lyon.fr/pro-sante>

Consultez également l'agenda des événements destinés aux professionnels de santé du territoire, favorisant les échanges et le partage d'expériences entre pairs : <https://teamhcl.chu-lyon.fr/evenements>



- + Spécialités et services
- + Plateaux techniques
- + Actualités médicales et événementielles



Chu-lyon.fr pour le grand public

Le site chu-lyon.fr est le portail d'information des Hospices Civils de Lyon destiné aux patients et au grand public. Il rassemble les informations pratiques pour s'orienter dans l'offre de soins (services, parcours, formalités, droits, visites, fiches), ainsi que des repères santé et actualités utiles. Un point d'entrée clair pour préparer une consultation ou une hospitalisation et comprendre les démarches essentielles.



- + Actualités Recherche
- + Projets
- + Plateformes



RechercheHCL pour les professionnels et les étudiants en santé

Le site Recherche des Hospices Civils de Lyon valorise l'ensemble des activités de recherche clinique, translationnelle et fondamentale menées au sein de l'établissement. Il constitue également une porte d'entrée pour les médecins de ville souhaitant suivre les innovations médicales, participer à des études cliniques ou collaborer à des projets de recherche. Cet espace favorise le lien entre recherche et pratique de terrain, au service d'une meilleure prise en charge des patients.

LES NUMÉROS D'URGENCE

Réservés exclusivement aux médecins de ville

URGENCES CARDIO-VASCULAIRES ET THORACIQUES

HÔPITAL DE LA CROIX-ROUSSE - Unité de Soins Intensifs Cardiologiques - Cardiologue de garde 04 26 73 26 52

HÔPITAL LOUIS PRADEL

Consultation Cardiologique d'Urgence - Médecin de garde 04 72 35 75 84
Unité de Soins Intensifs Cardiologiques - Cardiologue de garde 04 72 35 75 38
SOS Vasculaire - Chirurgien vasculaire de garde 04 72 11 95 12 (journée) ou 06 74 94 47 82
SOS Thorax - Chirurgien thoracique de garde 04 26 73 94 97

URGENCES CHIRURGICALES

HÔPITAL ÉDOUARD HERRIOT

Service d'Accueil des Urgences - Médecin superviseur 04 72 11 08 90
SOS Mains - Chirurgien orthopédique du membre supérieur 04 72 11 63 00

HÔPITAL FEMME MÈRE ENFANT

Chirurgie uro-viscérale, thoracique et transplantation de l'enfant - Chirurgien de garde 04 27 85 67 03
Chirurgie traumatologique et orthopédique pédiatrique - Chirurgien de garde 04 27 85 67 04

HÔPITAL LYON SUD

Service d'Accueil des Urgences - Médecin superviseur 04 78 86 19 19
Chirurgie orthopédique du membre inférieur et supérieur - Chirurgien de garde 04 78 86 33 06
Chirurgie digestive - Chirurgien de garde 04 78 86 17 01

URGENCES DENTAIRES

HÔPITAL ÉDOUARD HERRIOT - Du lundi au vendredi de 9h à 14h, le samedi de 8h45 à 11h - Accueil 04 72 11 03 61

URGENCES GYNÉCOLOGIQUES ET OBSTÉTRICALES

HÔPITAL DE LA CROIX-ROUSSE

Du lundi au vendredi, de 8h30 à 17h30 :
Urgences gynécologiques et obstétriques - Secrétariat 04 72 07 19 36
Après 17h30, la nuit et le week-end :
Urgences gynécologiques - Salle de naissance 04 72 07 16 56 ou 57
Urgences obstétriques - Salle d'accouchement 04 72 07 16 51

HÔPITAL FEMME MÈRE ENFANT

Urgences gynécologiques et obstétriques 24h/24 - Accueil IDE 04 27 85 55 31

HÔPITAL LYON SUD

Du lundi au vendredi, de 8h à 17h :
Urgences gynécologiques et obstétriques - Secrétariat 04 26 73 96 39
Après 17h, la nuit et le week-end :
Urgences gynécologiques et obstétriques - Salle d'accouchement 04 78 86 56 36

URGENCES MÉDICALES

HÔPITAL DE LA CROIX-ROUSSE - Service d'Accueil des Urgences - Médecin superviseur 04 72 00 15 00

HÔPITAL ÉDOUARD HERRIOT

Service d'Accueil des Urgences - Médecin superviseur 04 72 11 08 90
Centre de Médecine hyperbare - Accueil téléphonique 24h/24 04 72 11 00 31

HÔPITAL LYON SUD - Service d'Accueil des Urgences - Médecin superviseur 04 78 86 19 19



SAMU CENTRE 15

CENTRE ANTI-POISON : 04 72 11 69 11

URGENCES NEUROVASCULAIRES

HÔPITAL PIERRE WERTHEIMER - SOS AVC - Neurologue de garde

04 72 35 69 27

URGENCES OPHTALMOLOGIQUES

HÔPITAL DE LA CROIX-ROUSSE - Du lundi au jeudi de 8h30 à 17h30, le vendredi de 8h30 à 16h30 - Interne

04 26 73 28 83

HÔPITAL ÉDOUARD HERRIOT - 24h/24 - Accueil

04 72 11 62 33

URGENCES PÉDIATRIQUES

HOPITAL FEMME MÈRE ENFANT - Pédiatre de garde

04 72 35 56 43

URGENCES PSYCHIATRIQUES

HÔPITAL ÉDOUARD HERRIOT

Service d'Accueil des Urgences – Psychiatre de garde
Cellule d'Urgence Médico-Psychologique – Secrétariat
Centre Régional du Psychotraumatisme – Secrétariat

04 72 11 97 44

04 72 11 63 87

04 72 11 63 96

RÉANIMATION

HÔPITAL DE LA CROIX-ROUSSE

Anesthésie - Réanimation (dont filière foie) - Réanimateur de garde
Médecine Intensive - Réanimation (dont insuffisance respiratoire) - Réanimateur de garde
Réanimation néonatale (> 23 SA) - Réanimateur de garde

04 72 07 11 57

04 72 00 41 76

04 72 00 41 36

HÔPITAL ÉDOUARD HERRIOT

Anesthésie – Réanimation
- Pavillon H (dont traumatologie) - Réanimateur de garde
- Pavillon G (dont dialyse) - Réanimateur de garde
Médecine Intensive - Réanimation (Pavillon H) - Réanimateur de garde
Centre des brûlés (Pavillon I) - Réanimateur de garde

04 72 11 23 91

04 72 11 02 13

04 72 11 00 01

04 72 11 75 95

HÔPITAL FEMME MÈRE ENFANT

Réanimation néonatale - Réanimateur de garde
Réanimation pédiatrique - Réanimateur de garde

04 27 85 77 18

04 27 85 59 37

HÔPITAL LOUIS PRADEL

Anesthésie - Réanimation (urgences cardio-vasculaires et thoraciques horsUSIC) - Réanimateur de garde

04 72 11 89 39

HÔPITAL LYON SUD

Anesthésie - Réanimation - Médecine Intensive - Réanimateur de garde
Réanimation néonatale (> 29 SA) - Réanimateur de garde

04 78 86 13 13

04 78 86 15 51

HÔPITAL PIERRE WERTHEIMER

Anesthésie - Réanimation - Réanimateur de garde

04 72 35 58 13

MÉDECINE LÉGALE

HÔPITAL ÉDOUARD HERRIOT

Possibilité de joindre le médecin légiste de permanence H24 via le standard des Hospices Civils de Lyon :
ou par mail avec réponse rapide :

04 27 85 77 85

heh.umj-contact@chu-lyon.fr

LES FILIÈRES D'ACCÈS RAPIDES

Réservées exclusivement aux médecins de ville

ACCÈS RAPIDES - DIAGNOSTICS

ONCOLOGIE (tout HCL)

Du lundi au vendredi de 9h à 17h

04 72 115 777

PLATEFORME AIT

Hôpital Pierre Wertheimer : admission directe possible au sein de la plateforme AIT via SOS AVC (épisode datant de plus de 6 heures) du lundi au vendredi de 9h à 14h

04 72 35 69 27

SOS PANCRÉAS

Hôpital de la Croix-Rousse : pour les pathologies pancréatiques avec avis et rendez-vous rapides
Collaboration chirurgie digestive et hépato-gastro-entérologie

cr.sos.pancreas@chu-lyon.fr

URGENCE SEIN (tout HCL)

Pour les maladies du sein (masse, inflammation, ...) - avis ou second avis
Du lundi au vendredi de 9h à 17h - rendez-vous dans les 5 jours ouvrés

04 72 11 88 99

ACCÈS RAPIDES – AVIS ET FILIÈRES

ALLERGOLOGIE ET IMMUNOLOGIE CLINIQUE

Hôpital Lyon Sud :

- Hotline allergologie : du lundi au vendredi de 9h à 17h30
- Hotline toxidermie sévère : du lundi au vendredi de 9h à 17h30

04 72 66 64 11

04 78 86 22 19

CARDIOLOGIE

Hôpital Louis Pradel : Rythmologie - interne : du lundi au vendredi de 14h à 17h

04 72 68 49 73

CHIRURGIE GÉNÉRALE

Hôpital de la Croix-Rousse : avis chirurgie générale, digestive et transplantations hépatiques et intestinales, du lundi au vendredi de 8h à 18h

04 26 73 27 60

Hôpital Edouard Herriot : avis chirurgie viscérale, digestive et bariatrique, du lundi au vendredi de 8h à 18h, le samedi de 8h à 12h

04 72 11 73 33

Hôpital Lyon Sud : avis chirurgie endocrinienne

ls.chirendoc@chu-lyon.fr

CHIRURGIE ORTHOPÉDIQUE ET MÉDECINE DU SPORT - URGENCE SPORT

Hôpital de la Croix-Rousse : consultations dédiées aux urgences sportives
Proposition de rendez-vous sous 48h

urgences.sport@chu-lyon.fr

CHIRURGIE THORACIQUE

Hôpital Louis Pradel

ghe.sec.chirthoracique@chu-lyon.fr

DERMATOLOGIE

Hôpital Edouard Herriot : rendez-vous urgent

heh.dermato-rdv-urgent@chu-lyon.fr

Hôpital de la Croix-Rousse : avis ou rendez-vous rapide

hcr.dermatologie@chu-lyon.fr

Hôpital Lyon Sud : astreinte via IDE du service, exclusivement pour les patients déjà suivis

04 78 86 44 76

ENDOCRINOLOGIE

Hôpital Louis Pradel : hotline, du lundi au vendredi de 14h à 17h

04 72 11 93 08

Hôpital Lyon Sud : hotline, du lundi au vendredi de 15h à 17h

04 78 86 19 30

Hôpital Femme Mère Enfant :

- Hotline pédiatrique, du lundi au vendredi de 9h à 17h

04 27 85 53 55

- Centre de Référence Maladies héréditaires du métabolisme (24h/24)

06 81 67 74 83



GÉRIATRIE

- Hotlines pour conseils en soins gériatriques et accès direct en hospitalisation
 - Secteur Centre et Est** : du lundi au vendredi de 8h30 à 18h30 **04 72 11 95 00**
 - Secteur Nord** : du lundi au vendredi de 8h30 à 18h30 **04 72 07 24 07**
 - Secteur Sud** : du lundi au vendredi de 9h à 18h **04 78 86 28 86**
- Equipe Mobile Maladies d'Alzheimer et apparentés (EMMA) : conseils en soins pour les troubles du comportement des maladies d'Alzheimer ou apparentées, consultation comportement **hdc.emma@chu-lyon.fr** ou **04 72 43 31 38**

HÉMATOLOGIE

Hôpital Lyon Sud : Hotline, réservée aux nouveaux patients : du lundi au vendredi de 14h30 à 17h **04 78 86 10 66**

HEPATO-GASTRO-ENTÉROLOGIE

Hôpital de la Croix-Rousse :

- Avis hépatologique **04 72 07 19 80**
 - Du lundi au vendredi de 8h30 à 18h30,
 - La nuit et le weekend, avis urgent via « Anesthésie – Réanimation » du site – cf page 7
- Hotline endoscopie : du lundi au vendredi de 8h30 à 13h **04 26 73 29 54**
- Avis hépato-gastro-entérologique : du lundi au vendredi de 14h à 17h **04 26 73 29 54**
- Endoscopie - secrétariat **04 72 07 16 22**

Hôpital Edouard Herriot :

- Avis hépato-gastro-entérologique : du lundi au vendredi en journée **04 72 11 07 94**
- Explorations fonctionnelles et endoscopie - secrétariat **04 72 11 01 36**

Hôpital Femme Mère Enfant :

- Avis pédiatrique urgent **04 27 85 89 83**
- Avis pédiatrique non urgent **ghe.hgnp@chu-lyon.fr**

Hôpital Lyon Sud :

- Avis hépato-gastro-entérologique : du lundi au vendredi de 10h à 17h **04 78 86 38 40**
- Endoscopie et vidéocapsule - secrétariat **04 78 86 13 00**

MALADIES INFECTIEUSES ET TROPICALES

Hôpital de la Croix-Rousse : urgences médicales infectiologiques uniquement : du lundi au vendredi de 14h30 à 17h30 **04 72 07 11 13**

MEDECINE INTERNE

Hotlines pour avis, rendez-vous urgents et demande d'hospitalisation

Hôpital de la Croix-Rousse : du lundi au vendredi de 9h à 18h30 **04 72 07 16 59**

Hôpital Edouard Herriot : du lundi au vendredi de 9h à 16h **04 72 11 76 69**

Hôpital Lyon Sud : Cellule Ambulatoire de Diagnostic Rapide en Médecine interne (CADIRAM) : du lundi au vendredi de 8h30 à 18h30 **ls.hotline-medecine-interne@chu-lyon.fr** ou **04 78 86 14 15**

MÉDECINE PHYSIQUE ET RÉADAPTATION

Hôpital Femme Mère Enfant – L'Escale : demande d'avis ou rendez-vous rapide **ghe.rdv-escale@chu-lyon.fr**

MÉDECINE VASCULAIRE

Hôpital de la Croix-Rousse : demande de rendez-vous urgent **hcr.cardio-secretariat@chu-lyon.fr**

NÉPHROLOGIE

Hôpital de la Croix-Rousse : demande de rendez-vous urgent **ghn.nephrologie@chu-lyon.fr**

Hôpital Edouard Herriot : urgences post-greffe, 7j/7, de 9h à 17h **04 27 85 80 60**

Hôpital Lyon Sud : hotline **04 72 67 87 02**

NEUROLOGIE

Hôpital Pierre Wertheimer

Epilepsie **hcl.epilepsie@chu-lyon.fr** ou **04 27 86 92 74**

- Demande de consultation « 1ère crise d'épilepsie » avec EEG par mail
- Avis thérapeutique urgent par téléphone, du lundi au vendredi de 9h à 18h

LES FILIÈRES D'ACCÈS RAPIDES

Réservées exclusivement aux médecins de ville

Hôpital Femme Mère Enfant

- Epilepsie, troubles du sommeil et neurologie fonctionnelle pédiatriques : du lundi au vendredi de 8h30 à 12h et de 13h à 16h
- Neurologie pédiatrique : du lundi au vendredi de 8h30 à 18h30

04 27 85 60 58
04 26 73 97 66

NEUROCHIRURGIE - RACHIS

Hôpital Pierre Wertheimer : du lundi au vendredi 14h-17h
Réponse sous 24 heures par mail

rachis.adulte@chu-lyon.fr ou 04 27 85 53 33

ONCOLOGIE (TOUT HCL)

Télé-expertise (cf page 13)

<https://www.sante-ara.fr/services/monsira/>

OTO-RHINO-LARYNGOLOGIE

Hôpital de la Croix-Rousse : hotline, du lundi au vendredi de 9h à 16h

Hôpital Femme Mère Enfant : réponse sous 24 heures

Hôpital Lyon Sud :

- Avis, du lundi au vendredi, de 9h à 17h
- Demande de rendez-vous rapide

04 72 07 12 75
gmn.avisurgentorlpediatrique@chu-lyon.fr

04 78 86 28 75 ou 04 78 86 13 65
gms.ori@chu-lyon.fr

PNEUMOLOGIE

Hôpital de la Croix-Rousse : hotline, du lundi au vendredi de 14h à 17h

Hôpital Femme Mère Enfant : hotline, du lundi au vendredi de 14h à 17h

Hôpital Lyon Sud : pneumologie et nodules pulmonaires, du lundi au vendredi de 8h à 17h

04 72 07 17 00
04 27 85 52 70

04 78 86 44 01 ou GMS.avispneumo@chu-lyon.fr

PSYCHIATRIE INFANTO-JUVENILE

Hôpital Femme Mère Enfant : avis médical urgent, avis thérapeutique ou orientation
Du lundi au vendredi de 10h à 12h et de 15h à 17h30

04 72 11 90 91

SOINS PALLIATIFS

Hôpital Edouard Herriot : hotline pour conseils et hospitalisation

04 72 11 97 60

UROLOGIE

Hôpital Edouard Herriot : hotline, du lundi au vendredi de 8h à 19h

Hôpital Lyon Sud : hotline, du lundi au vendredi de 7h à 20h et le samedi de 9h à 12h

04 72 11 12 00
04 78 86 57 57

ACCÈS RAPIDES - PARCOURS MALADIES CHRONIQUES

DIABÈTE

Centre du diabète DIAB-eCARE, Pôle de santé Médicina, 64 Avenue Rockefeller - 69008 Lyon (Déménagement hôpital Edouard Herriot en mars 2026)

- Unité de soins ambulatoires dédiée aux adolescents et adultes porteurs d'un diabète et spécialisée dans le diabète de type 1, avec prise en charge multi- professionnelle
- Education thérapeutique
- Secrétariat

diabecare.contact@chu-lyon.fr ou 04 26 73 93 10

ENDOMÉTRIOSE

- Parcours de soins complet et personnalisé, au sein des 3 services de Gynécologie-obstétrique
- Organisation en hôpitaux de jour, RCP endométriose pour propositions de prise en charge
- Patiente à adresser en consultation :

Hôpital de la Croix-Rousse - secrétariat

Hôpital Femme Mère Enfant - secrétariat

Hôpital Lyon Sud - secrétariat

04 72 07 19 36

04 27 85 53 53

04 78 86 41 78



INSUFFISANCE CARDIAQUE

Hôpital Louis Pradel

- Suivi adapté au stade d'évolution de la pathologie avec moyens d'expertise multidisciplinaire et plateau technique de l'hôpital Louis Pradel
- Coordination Ville-Hôpital et collaboration entre les différentes structures de soins
- Programme d'éducation thérapeutique (PRETICARD)
- Numéro filière Insuffisance Cardiaque : du lundi au vendredi de 8h30 à 18h30

04 72 35 75 60

INSUFFISANCE RÉNALE CHRONIQUE

- Prise en charge précoce et coordonnée des maladies rénales
- Programmes d'éducation thérapeutique (pour la dialyse notamment)

- Pour les adultes :

Hôpital Edouard Herriot - secrétariat

04 72 11 02 63

Hôpital Lyon Sud - secrétariat

04 72 67 87 09

- Pour les enfants :

Hôpital Femme Mère Enfant - secrétariat

04 27 85 61 28 ou 30

INSUFFISANCE RESPIRATOIRE ET ASTHME

Hôpital de la Croix-Rousse

- Pathologies : insuffisance respiratoire obstructive (BPCO, asthme sévère, etc.), insuffisance respiratoires restrictives (obésité morbide), pathologies neuromusculaires (myopathies, amyotrophies spinales), pathologies neurodégénératives (SLA, etc.), insuffisance cardiaque sévère avec assistante respiratoire
- Centre de l'Insuffisance Respiratoire (CIR)
Secrétariat
- Centre Intégré d'Expertise et de Recherche en Asthme (CIERA) :
Secrétariat
Hotline dédiée à la médecine de ville

ghn.secretariat.cir@chu-lyon.fr ou 04 72 07 14 11

04 72 07 13 20

04 72 07 13 19

MÉNOPAUSE

Hôpital Femme Mère Enfant : parcours dédié à la ménopause

04 27 85 53 53

PASS'AGE

Hôpital Femme Mère Enfant

- Accompagnement de la transition entre suivi pédiatrique et suivi adulte des maladies chroniques, quelle que soit la spécialité
- Espace associant box de consultation de transition (consultations conjointes entre la pédiatrie et le service adulte), salle de sport pour séances d'APA et salle d'ETP
- Contact

hfme.pass-age@chu-lyon.fr

MAISON DES FEMMES

Hôpital Edouard Herriot

- Lieu dédié à la prise en charge et l'accompagnement des femmes, des personnes trans et non binaires, victimes de toutes formes de violences, quel que soit le contexte
- Co-portée par les Hospices Civils de Lyon et un collectif associatif
- Contact téléphonique du lundi au jeudi de 10h00 à 12h00
- Formulaire d'adressage en ligne

04 72 11 03 08 ou HEH.contact-mdf@chu-lyon.fr
<https://myhcl.sante-ra.fr/Espacepublic/MDF.aspx>

UNITÉ D'ACCUEIL PÉDIATRIQUE ENFANTS EN DANGER (UAPED)

Hôpital Femme Mère Enfant

- Partenariat entre l'Autorité judiciaire, l'Agence régionale de santé (ARS), la Métropole de Lyon et les Hospices Civils de Lyon
- En un lieu unique : prise en charge globale et pluridisciplinaire (soin, protection, procédure judiciaire) aux mineurs victimes de violences
- 2 modalités de parcours en fonction des situations : un parcours médico-judiciaire et un parcours médical d'avis spécialisé
- Secrétariat

04 72 11 66 80

LA TÉLÉ-EXPERTISE AUX HCL

Certains services* proposent la télé-expertise.

Vous pouvez y accéder via :



<https://www.sante-ara.fr/services/monsisra/>



| SPÉCIALITÉ | NOM DU COMPTE MonSisra |
|----------------------------------|---------------------------------------------------------------------------------------------------------------------------------------------------------------------------------------------------------------------------------------------------------------------------------------------------------------------------------------------------------------------------------------------------------------------------------------------------------------------------------------------------------------------------------------------------------------------------------------------------------------------------------------------------------|
| ADDICTOLOGIE | - ADDICTION PROTOXYDE D'AZOTE HCL - ADDICTION TABAC HCL - ADDICTOLOGIE - PRÉADMISION EN HDJ HÔPITAL DE LA CROIX ROUSSE - ADDICTOLOGIE PÉRINATALE HOPITAL EDOUARD HERRIOT - CSAPA HÔPITAL CROIX-ROUSSE |
| ALGOLOGIE | - DOULEUR HOPITAL NEUROLOGIQUE |
| ALLERGOLOGIE | - ALLERGOLOGIE ET IMMUNOLOGIE CLINIQUE HOPITAL LYON SUD - TOXIDERMIE HOPITAL LYON SUD |
| ANESTHÉSIE | - ANESTHESIE HOPITAL EDOUARD HERRIOT |
| CARDIOLOGIE | - CARDIOLOGIE HOPITAL CARDIOLOGIQUE - CARDIOLOGIE PÉDIATRIQUE HFME |
| CHIRURGIE ORTHOPÉDIQUE | - SOS MAIN ET ORTHOPEDIE MEMBRE SUPERIEUR HOPITAL EDOUARD HERRIOT |
| CHIRURGIE PÉDIATRIQUE | - CHIRURGIE PÉDIATRIQUE URO-GÉNITALE HFME - ORTHOPEDIE PÉDIATRIQUE HFME - CHIRURGIE PÉDIATRIQUE VISCÉRALE ET THORACIQUE HFME |
| CHIRURGIE PLASTIQUE | - ESCARRE NON GÉRIATRIQUE HÔPITAL DE LA CROIX ROUSSE |
| CHIRURGIE VASCULAIRE | - ACCÈS VASCULAIRE PÉDIATRIQUE HFME - CHIRURGIE VASCULAIRE ET ENDOVASCULAIRE HOPITAL LOUIS PRADEL |
| DERMATOLOGIE | - CENTRE DE REFERENCE TOXIDERMIES SEVERES HOPITAL EDOUARD HERRIOT |
| ENDOCRINOLOGIE | - ENDOCRINOLOGIE ET DIABÉTOLOGIE PÉDIATRIQUE - CANCERS ENDOCRINIENS HÔPITAL CARDIOLOGIQUE - CICATRISATION DES PLAIES DU PIED DIABÉTIQUE HOPITAL CARDIOLOGIQUE - CICATRISATION DES PLAIES DU PIED DIABÉTIQUE HÔPITAL LYON SUD - FEDERATION ENDOCRINOLOGIE DIABETOLOGIE HOPITAL CARDIOLOGIQUE - HYPERPARATHYROIDIE PRIMAIRE COMPLEXE ET HYPOPARATHYROIDIE HOPITAL CARDIOLOGIQUE - ORBITOPATHIE BASEDOWIENNE HOPITAL CARDIOLOGIQUE - PATHOLOGIES HYPOPHYSAIRES HÔPITAL CARDIOLOGIQUE - PATHOLOGIES SURRENALIENNES NON MALIGNES HÔPITAL CARDIOLOGIQUE - PATHOLOGIES THYROIDIENNES COMPLEXES (NON MALIGNES) HOPITAL CARDIOLOGIQUE |
| GÉRIATRIE | - CARDIOGERIATRIE HOPITAL EDOUARD HERRIOT - EQUIPE MOBILE GERIATRIE HOPITAL EDOUARD HERRIOT - ESCARRE ET PLAIE CHRONIQUE DU SUJET ÂGÉ HÔPITAL DE LA CROIX ROUSSE - ESCARRE ET PLAIE CHRONIQUE DU SUJET ÂGÉ HÔPITAL EDOUARD HERRIOT - GERIATRIE (HOTLINE) HOPITAL EDOUARD HERRIOT - PSYCHOGERIATRIE HÔPITAL PIERRE GARRAUD |
| GYNÉCOLOGIE- OBSTÉTRIQUE | - DIAGNOSTIC ANTENATAL ET MÉDECINE FŒTALE CPDPN HÔPITAL DE LA CROIX ROUSSE - FILIERE PHYSIOLOGIQUE MATERNITE HOPITAL LYON SUD - DIAGNOSTIC ANTENATAL ET MÉDECINE FŒTALE CPDPN HFME - GROSSESSE GÉMELLAIRE ET MULTIPLE HFME - STAFF MPS MEDICO PSYCHO SOCIAL EN MATERNITE HFME - TUMEUR DE L'OVAIRE HÔPITAL LYON SUD - TOXOPLASMOSE DE LA FEMME ENCEINTE ET CONGENITALE HÔPITAL DE LA CROIX ROUSSE |
| HÉMATOLOGIE | - PATHOLOGIE CHRONIQUE DU GLOBULE ROUGE DU JEUNE ADULTE HÔPITAL EDOUARD HERRIOT |
| HÉMOSTASE | - HEMOSTASE HOPITAL CARDIOLOGIQUE |
| HÉPATO-GASTRO-ENTÉROLOGIE | - EXPLORATION FONCTIONNELLE DIGESTIVE HOPITAL EDOUARD HERRIOT - ENDOSCOPIE HÔPITAL EDOUARD HERRIOT - HEPATOLOGIE HOPITAL CROIX-ROUSSE - DÉNUTRITION - UNITÉ TRANSVERSALE DE NUTRITION HCL - HÉPATO-GASTROENTÉROLOGIE PÉDIATRIQUE HFME - UNITÉ TRANSVERSALE DE NUTRITION PÉDIATRIQUE HCL |
| INSUFFISANCE RESPIRATOIRE | - INSUFFISANCE RESPIRATOIRE HOPITAL CROIX ROUSSE |
| MALADIES INFECTIEUSES | - DOSAGE DE DALBAVANCINE HCL - AVIS INFECTIOLOGIE HCL - PHAGOTHÉRAPIE HÔPITAL DE LA CROIX ROUSSE - INFECTIOLOGIE PÉDIATRIQUE HFME |

*Liste au 26/12/25 amenée à évoluer



| SPÉCIALITÉ | NOM DU COMPTE MonSisra |
|-------------------------------|----------------------------------------------------------------------------------------------------------------------------------------------------------------------------------------------------------------------------------------------------------------------------------------------------------------------------------------------------------------------------------------------------------------------------------------------------------------|
| MÉDECINE INTERNE | - PLAIE VASCULAIRE HÔPITAL EDOUARD HERRIOT - MEDECINE INTERNE HOPITAL CROIX ROUSSE - MÉDECINE INTERNE ET IMMUNOLOGIE CLINIQUE HÔPITAL LYON SUD - EQUIPE RHUMATOLOGIE ET MÉDECINE INTERNE PÉDIATRIQUES HFME |
| NÉPHROLOGIE | - EXPERTISE GÉNÉTIQUE DES MALADIES RÉNALES HCL - MALADIES RÉNALES TUBULAIRES PHOSPHOCALCIQUES HCL - NÉPHROLOGIE HOPITAL EDOUARD HERRIOT - NÉPHROLOGIE PÉDIATRIQUE HFME |
| NEUROCHIRURGIE | - HYDROCEPHALIE HOPITAL NEUROLOGIQUE - HYPOPHYSE HOPITAL NEUROLOGIQUE - MALFORMATIONS VASCULAIRES / ANEVRYSMES HOPITAL NEUROLOGIQUE - NEUROCHIRURGIE GENERALE HOPITAL NEUROLOGIQUE - RADIOCHIRURGIE HOPITAL NEUROLOGIQUE - SCHWANNOMES VESTIBULAIRES / NEURINOMES DE L'ACOUSTIQUE HOPITAL NEUROLOGIQUE - TUMEURS CEREBRALES - GLIOMES ET METASTASES HOPITAL NEUROLOGIQUE - TUMEURS DE LA BASE DU CRANE / MENINGIOMES HOPITAL NEUROLOGIQUE |
| NEUROLOGIE | - CENTRE DE REFERENCE NARCOLEPSIE - HYPERSOMNIE HOPITAL CROIX-ROUSSE - INDICATION TOXINE BOTULIQUE DANS L'HYPERTONIE MUSCULAIRE HÔPITAL EDOUARD HERRIOT - PATHOLOGIES NEUROMUSCULAIRES HOPITAL NEUROLOGIQUE - PLATEFORME AIT HÔPITAL NEUROLOGIQUE - SYNDROME PARKINSONNIEN DU SUJET ÂGÉ HÔPITAL DES CHARPENNES - TROUBLE NEUROLOGIQUE FONCTIONNEL HÔPITAL NEUROLOGIQUE |
| ONCOLOGIE MÉDICALE | - CANCERS DIGESTIFS HOPITAL EDOUARD HERRIOT - CANCERS NEUROENDOCRINES HOPITAL EDOUARD HERRIOT |
| OTO-RHINO-LARYNGOLOGIE | - ORL PEDIATRIQUE HFME |
| PÉDIATRIE | - MALADIES DU MÉTABOLISME PHOSPHOCALCIQUE DE L'ENFANT HCL |
| PHARMACIE | - MEDICAMENTS DERIVES DU SANG ET MALADIE RARES ASSOCIEES HOPITAL CARDIOLOGIQUE |
| PNEUMOLOGIE | - ASTHME-PNEUMO-ALLERGOLOGIE HOPITAL CROIX ROUSSE - MALADIES PULMONAIRES RARES DE L'ADULTE HCL - PNEUMO-ONCOLOGIE HOPITAL CROIX ROUSSE |
| PSYCHOTRAUMATISME | - CENTRE RÉGIONAL DU PSYCHOTRAUMATISME HOPITAL EDOUARD HERRIOT |
| RADIOLOGIE | - RADIOLOGIE HÔPITAL CARDIOLOGIQUE - CENTRE DE REFERENCE DES ANOMALIES VASCULAIRES SUPERFICIELLES HFME |
| RHUMATOLOGIE | - DYSPLASIES FIBREUSES DES OS HÔPITAL EDOUARD HERRIOT - RHUMATISMES INFLAMMATOIRES RÉCENTS HÔPITAL EDOUARD HERRIOT |
| SOINS PALLIATIFS | - RCP SOINS PALLIATIFS |
| SOMMEIL | - TROUBLES RESPIRATOIRES NOCTURNES HOPITAL LYON SUD |
| URGENCES | - SERVICE D'ACCUEIL DES URGENCES HOPITAL LYON SUD (uniquement transmission de documents) |
| UROLOGIE | - DEUXIÈME AVIS EN UROLOGIE HÔPITAL LYON SUD |



LES CONSULTATIONS PAR DISCIPLINE

| | |
|--------------------------------------------------------------------|--------------------------------------------------------------------------------------------|
| A ddictologie (substances et comportements addictifs) | P.16 |
| Aide aux victimes..... | Voir Médecine légale/ Psychiatrie psychologie médicale psychothérapie / Urgences médicales |
| Allaitement | voir Gynécologie obstétrique / Pédiatrie |
| Allergologie | P.17 |
| Anesthésie réanimation | P.18 |
| B ébévion..... | voir Ophtalmologie |
| Brûlure..... | voir Anesthésie réanimation / Chirurgie plastique - esthétique |
| C ancérologie..... | P.22 |
| Cardiologie | P.29 |
| Chirurgie générale | P.31 |
| Chirurgie maxillo-faciale et stomatologie..... | P.32 |
| Chirurgie orthopédique et traumatologique..... | P.33 |
| Chirurgie pédiatrique | P.34 |
| Chirurgie plastique - esthétique | P.35 |
| Chirurgie thoracique et cardio-vasculaire | P.36 |
| Chirurgie vasculaire | P.36 |
| D ermatologie vénéréologie | P.37 |
| Douleur..... | P.38 |
| E ndocrinologie diabétologie nutrition | P.39 |
| Explorations fonct. digestives et endoscopie | P.41 |
| Explorations fonctionnelles neurologiques | P.42 |
| Explorations fonctionnelles ORL..... | P.43 |
| Explorations fonctionnelles rénales | voir Néphrologie |
| Explorations fonctionnelles respiratoires | P.43 |
| Explorations fonctionnelles vasculaires..... | P.44 |
| G énétique | P.44 |
| Gynécologie obstétrique | P.46 |
| H ématologie - Hémostase clinique..... | P.48 |
| Hépatogastro-entérologie..... | P.49 |
| I magerie médicale..... | P.51 |
| M aladies infectieuses et tropicales - vaccination | P.54 |
| Maladies professionnelles et médecine du travail..... | P.56 |
| Médecine de la reproduction | P.56 |
| Médecine du sport | P.56 |
| Médecine du vieillissement..... | P.57 |
| Médecine générale pour les patients sourds | P.59 |
| Médecine hyperbare | voir Urgences médicales |
| Médecine interne..... | P.59 |
| Médecine légale | P.60 |



| | |
|--------------------------------------------------|------------------------------------------------------|
| Médecine physique et réadaptation | P.61 |
| Mémoire..... | voir Médecine gériatrique / Neurologie |
| N éonatalogie..... | P.62 |
| Néphrologie..... | P.63 |
| Neurochirurgie | P.64 |
| Neurologie..... | P.65 |
| O dontologie | P.68 |
| Ophtalmologie..... | P.70 |
| ORL - chirurgie cervico faciale | P.71 |
| Orthogénie - IVG..... | P.73 |
| P arasitologie et mycologie médicale..... | P.73 |
| Pédiatrie | P.74 |
| Planning familial | voir Gynécologie obstétrique |
| Pneumologie | P.79 |
| Psychiatrie infanto-juvénile | P.81 |
| Psychiatrie adulte | P.81 |
| R humatologie..... | P.82 |
| S ommeil..... | P.83 |
| Soins palliatifs..... | voir Cancérologie |
| SOS main | voir Chirurgie orthopédique / Urgences chirurgicales |
| Stomathérapie..... | voir Chirurgie générale |
| T ransplantations et suivi | P.84 |
| U rologie | P.85 |

CONSULTATIONS NON PROGRAMMÉES :

PERMANENCE D'ACCÈS AUX SOINS DE SANTÉ (PASS)

HÔPITAL EDOUARD HERRIOT (Plus de 16 ans)

PASS généraliste (pavillon K) :

04 72 11 03 94

Consultations pour les nouveaux patients : sans rendez-vous et par ordre d'arrivée à l'ouverture du service à 8h45, les lundis, mercredis et vendredis

Consultations pour les patients déjà suivis : sur rendez-vous, du lundi au vendredi de 8h45 à 12h30 et de 14h à 16h (fermeture le jeudi après-midi)

PASS dentaire (pavillon T) : (horaires similaires aux Urgences Dentaires - sur rendez-vous si patients suivis)

04 72 11 14 45

PASS périnatalité (pavillon K) :

04 72 11 25 91

HÔPITAL FEMME MÈRE ENFANT (Moins de 16 ans)

PASS pédiatrique : (du lundi au vendredi, de 9h à 17h – uniquement sur rendez-vous)

04 72 11 81 65

ADDICTOLOGIE

HÔPITAL DE LA CROIX-ROUSSE

Service d'Hépatologie et gastroentérologie **Chef de service** : Pr BAILLY François

| | | |
|----------------------|-----------------------------------|-----------------------|
| Pr BAILLY François | Addictologie et hépatologie | 04 26 73 28 41 |
| Dr JOUBERT Philippe | HDJ addictologie et consultations | 04 26 73 28 41 |
| Dr LEJEUNE Olivier | HC addictologie et ELSA | 04 26 73 28 41 |
| Dr DUVERNAY Nathalie | CSAPA | 04 26 73 25 90 |
| Dr LACK Philippe | " | 04 26 73 25 90 |

Numéro réservé médecine de ville CSAPA uniquement des demandes concernant les femmes enceintes. 07 61 21 07 48 (lundi au vendredi 9h-16h30)

Service de Gynécologie-obstétrique **Chef de service** : Pr DUBERNARD Gil

Sage-femme Consultation de tabacologie

04 72 07 24 24

HÔPITAL EDOUARD HERRIOT

Service Universitaire d'Addictologie de Lyon (SUAL) **Chef de service** : Pr ROLLAND Benjamin

04 72 11 78 52 / 04 72 11 91 04

| | |
|---------------------------|--------------------------------------------------------------------------|
| Dr CHAPPUY Mathieu | Addictologie : substances illicites, médicaments |
| Dr RIOU Christophe | " |
| Pr ROLLAND Benjamin | " |
| Dr TAJ Montassar | " |
| Dr TEISSEDE Coralie | " |
| Dr De TERNAY Julia | Addictologie : jeunes publics, consultation jeunes consommateurs, écrans |
| Dr FONTEILLE Véronique | Addictologie : femmes, femmes enceintes, chemsex |
| Dr GUERIN BISMUTH Claudie | Addictologie : équipe de Liaison (ELSA), tabac, hypnose |
| Dr RAGONNET Delphine | Addictologie : équipe de Liaison (ELSA), substances illicites |
| Dr SARDI Meryem | Addictologie : Substances illicites, chemsex |
| Dr MAKHLOUFI Djamila | Infectiologie : Substances illicites, chemsex |



Demande d'avis et messagerie sécurisée

MonSisra.fr

HÔPITAL FEMME MÈRE ENFANT

Service Universitaire d'Addictologie de Lyon (SUAL) **Chef de service** : Pr ROLLAND Benjamin / Dr FONTEILLE Véronique

04 72 11 80 64

| | |
|---------------------------|--------------------------------------------------------------------------|
| Dr De TERNAY Julia | Addictologie : jeunes publics, consultation jeunes consommateurs, écrans |
| Dr FONTEILLE Véronique | Addictologie : équipe de liaison (ELSA), femmes, femmes enceintes, tabac |
| Dr RIOU Christophe | Addictologie : substances illicites, médicaments |
| Mme BARRAL Maud-Catherine | Sage-femme en addictologie : femmes, femmes enceintes |

HÔPITAL LOUIS PRADEL

Service Universitaire d'Addictologie de Lyon (SUAL) **Chef de service** : Pr ROLLAND Benjamin / Dr FONTEILLE Véronique

04 72 11 80 64

| | |
|------------------------|----------------------------------------------------------------------------|
| Dr De TERNAY Julia | Addictologie : jeunes publics, consultation jeunes consommateurs, écrans |
| Dr FONTEILLE Véronique | Addictologie : équipe de liaison (ELSA), tabacologie, addictions sexuelles |
| Dr RIOU Christophe | Addictologie : équipe de Liaison (ELSA), protoxyde d'azote |

HÔPITAL LYON SUD

Service Universitaire d'Addictologie de Lyon (SUAL) **Chef de service** : Pr ROLLAND Benjamin

04 78 86 41 00

| | |
|-------------------------|----------------------------------------------------------|
| Dr OYAHON Raphaëlle | Addictologie : équipe de liaison (ELSA), tabac, cannabis |
| Mme LHORTOLAT Valentine | Sage-femme en addictologie : femmes, femmes enceintes |

Service de Pneumologie aiguë spécialisée et cancérologie thoracique **Chef de service** : Pr COURAUD Sébastien

04 78 86 44 01

| | |
|----------------------|-----------------|
| Pr COURAUD Sébastien | Tabacologie |
| Mme NEUGNOT Carole | IDE tabacologie |
| Mme CARON Nathalie | " |

Service de Gynécologie-obstétrique **Chef de service** : Pr BOLZE Pierre Adrien

Mme JERMER Aline Consultation de tabacologie : sage-femme tabacologue

04 26 739 639

HÔPITAL PIERRE WERTHEIMER

Service Universitaire d'Addictologie de Lyon (SUAL) **Chef de service** : Pr ROLLAND Benjamin / Dr FONTEILLE Véronique

04 72 11 80 64

| | |
|------------------------|------------------------------------|
| Dr FONTEILLE Véronique | Addictions comportementales , ELSA |
|------------------------|------------------------------------|

HÔPITAL RENÉE SABRAN

Service des Maladies respiratoires **Chef de service** : Dr MELY Laurent

04 94 38 17 40

| | |
|--------------------|-------------|
| Dr BOUZIOUKH Rabah | Tabacologie |
| Dr SIMON Charles | " |

ALLERGOLOGIE

HÔPITAL DE LA CROIX-ROUSSE

Service de Pneumologie **Chef de service** : Pr DEVOUASSOUX Gilles

04 72 07 13 20

Centre intégré d'expertise et de recherche de asthme (CIERA)

Pr DEVOUASSOUX Gilles Asthmo-allergologie

Dr BOISSONNET Véronique "

Dr BOUNETTA Sarah "

Dr VO Mélanie "

Numéro réservé médecine de ville

04 72 07 17 00 (lundi-vendredi 14h-17h)



Demande d'avis et messagerie sécurisée

MonSisra.fr

HÔPITAL FEMME MÈRE ENFANT

Service de Pneumologie, allergologie, mucoviscidose **Chef de service** : Pr REIX Philippe

04 27 85 50 42

Dr ADAM Marie Pneumologie-allergologie pédiatriques

Dr BIERME Priscille "

Dr BRAUN Camille "

Dr CORREARD Anne-Karine "

Dr VILLARD-TRUC Florence "

Numéro réservé médecine de ville

04 27 85 52 70 (lundi-vendredi 14h-17h)

HÔPITAL LYON SUD

Service d'Allergologie et d'immunologie clinique **Chef de service** : Pr BERARD Frédéric

04 78 86 15 72

Pr BERARD Frédéric Allergies médicament, aliment et cutanées adultes. Eczémas. Urticaire. Inflammation de la peau. Education thérapeutique

Pr NOSBAUM Audrey "

Dr ANTONY Eloïse "

Dr BERNEDE Audrey "

Dr BOURDENET Victor "

Dr BOURREL-BOUTTAZ Magali "

Dr BRAIRE-BOURREL Marion "

Dr CART-TANNEUR Marie "

Dr CORREARD Anne-Karine "

Dr GARREAU Anne-Camille "

Dr HACARD Florence "

Dr JAULENT Louise "

Dr REYNAUD Victoire "

Dr ROBERT-RABILLOU Danielle "

Dr SALVIDANT Matthieu "

Dr TAUBER Marie "

Dr VALEILLE Anaïs "



Demande d'avis et messagerie sécurisée

MonSisra.fr

Hotline allergologie

04 72 66 64 11 (lundi-vendredi 9h-17h30)

Hotline toxidermie sévère Lyon-Sud

04 78 86 22 19 (lundi-vendredi 9h-17h30)

Service de Pneumologie aiguë spécialisée et cancérologie thoracique **Chef de service** : Pr COURAUD Sébastien

04 78 86 44 01

Dr ARNAUD Isabelle Allergies respiratoires

Dr FREYMOND Nathalie "

Dr GERINIERE Laurence "

Dr LE BELLER Andréa "

ANESTHÉSIE - RÉANIMATION

HÔPITAL DE LA CROIX-ROUSSE

Service d'Anesthésie-réanimation Chef de service : Pr AUBRUN Frédéric

04 26 10 90 55

| | |
|---------------------------------|------------------------------------|
| Dr BENCHETRIT Laura | Chirurgie digestive/ générale |
| Dr BONNERIC Laura | " |
| Dr BONNET Aurélie | " |
| Dr CHAMBRIN Coralie | " |
| Dr GAZON Mathieu | " |
| Dr INFANTINO Pascal | " |
| Dr JACQUENOD Pierre | " |
| Dr LE GUERN Marion | " |
| Dr NEVIN Marie | " |
| Dr RICHEUX-NADAU Florine | " |
| Dr ROMAGNY Anaëlle | " |
| Dr STEER Nadia | " |
| Dr ACHINO Chloé | Chirurgie ophtalmologique |
| Dr BAUER Christian | Chirurgie maxillo-faciale et ORL |
| Dr BOULANT Agathe | " |
| Dr COUAILLIER Jean-Laurent | " |
| Dr GAILLET Maxime | " |
| Dr PIERRON Jérôme | " |
| Dr REGNIER-VIGOUROUX Olivier | " |
| Dr SCAZZERI Leslie | " |
| Dr AUGRIS-MATHIEU Caroline | Chirurgie orthopédique |
| Dr BREDECHE Faustine | " |
| Dr GEORGIEVA Siyana | " |
| Dr MACABEO Caroline | " |
| Dr ROUHANA Kaissar | " |
| Dr ROUSSEL Céline | " |
| Dr BEN MESSAOUD Tahar | Chirurgie plastique et réparatrice |
| Dr VAN ROBAIS D'ARCY Anne-Laure | " |

| | |
|-----------------------|-------------------------|
| Dr ABISSEROR Marjorie | Gynécologie obstétrique |
| Dr BRANCHE Patricia | " |
| Dr DAVID Emmanuelle | " |
| Dr DAVID Guillaume | " |
| Dr DZIADZKO Mikhail | " |
| Dr GUIRAUD Michel | " |
| Dr LAURENT Virginie | " |
| Dr LOPEZ Félix | " |
| Dr PATRASCU Ana-Maria | " |

04 72 07 25 10

| | |
|-------------------------------|--------------------------|
| Dr COULARET Charlotte | Réanimation chirurgicale |
| Dr DARNAJOUX Quentin | " |
| Dr DELIGNETTE Marie-Charlotte | " |
| Dr GUICHON Céline | " |
| Dr LEJEALLE Clément | " |
| Dr PIBLE Justine | " |
| Dr. RUIZ Jean | " |
| Dr SCHULZ Thomas | " |

04 72 07 26 11

Numéro réservé médecine de ville : filière foie

04 72 07 11 57 (24h/24)

HÔPITAL EDOUARD HERRIOT

Service d'Anesthésie-réanimation Cheffe de service : Pr LUKASZEWICZ Anne-Claire

04 72 11 11 01

| | |
|----------------------------|------------------------------------|
| Dr ABRARD Stanislas | Anesthésie, Anesthésie ambulatoire |
| Dr AKA Emma | |
| Dr AUGRIS MATHIEU Caroline | |
| Dr AZAIS Mathilde | |
| Dr BARRET Noémie | |
| Dr BELLOCQ Anne Sophie | |
| Dr BENATIR Farida | |
| Dr BER Charles Eric | |
| Dr BERLAND Alexandre | |
| Dr BIDON Cyril | |
| Dr BRIAND Marie | |
| Dr CARRERE Josselin | |
| Dr CARUSO Liana | |
| Dr CHERBOUQUET Juliette | |
| Dr COSTIN Camélia | |
| Dr DUPLUS Mathieu | |
| Dr DURAND Margaux | |

| | | |
|----------------------------------------------------------------------------------------------------------------------------|---------------------------------------------------|----------------|
| Dr GRANGE Théo | | |
| Dr FAVRE Alix | | |
| Dr FOURMANN Elise | | |
| Dr JADAUD Christine | | |
| Dr LENVERS Paul | | |
| Dr LEYMONIE Charlotte | | |
| Dr MAZOCKY Elodie | | |
| Dr MEURET Pascal | | |
| Dr MICHEL Nicolas | | |
| Dr MOREL Axel | | |
| Dr NARGUES Nada | | |
| Dr PARROUFFE Marie Luce | | |
| Dr RAHALI Najia | | |
| Dr ROUKHOMOVSKY Mathilde | | |
| Dr ROY Clémence | | |
| Dr STOIAN Alina | | |
| Dr TRUC Cyrille | | |
| Dr TURC Jean | | |
| Dr WAISSI Emran | | |
| Dr ZADAM Abbes | | |
| Dr ZITO Alexandre | | |
| Dr BERTHIAU JEZEQUEL Robin | Réanimation Pavillon H Urgences chirurgicales | 04 72 11 28 89 |
| Dr CASSIANI INGONI Etienne | | |
| Dr DEBORD Sophie | | |
| Dr FAURE Alexandre | | |
| Dr GENTY Florian | | |
| Dr JEAN François Xavier | | |
| Dr LEGRAND Auriane | | |
| Dr MAAMCHA Samy | | |
| Dr MOULIN Matthieu | | |
| Dr PEREZ Pauline | | |
| Dr RICHARD Loic | | |
| Dr ROCHETTE Remi | | |
| Dr ROY Clémence | | |
| Dr SADOUL Matthieu | | |
| Dr TAVERNA Xavier Jean | | |
| Dr WAISSI Emran | | |
| Dr ACHILLE Flora | Réanimation médico-chirurgicale Pavillon G | 04 72 11 01 64 |
| Dr CARABALONA Jean François | | |
| Dr CALMETTES Marion | | |
| Dr CHATAING Amélie | | |
| Dr CROZON Jullien | | |
| Dr JAY CAILLEREZ Lucile | | |
| Dr LERAY Véronique | | |
| Dr LEYMONIE Charlotte | | |
| Dr LLITJOS Jean François | | |
| Dr MONARD Céline | | |
| Dr SALA Marion | | |
| Dr SAMBIN Pauline | | |
| Dr DEBORD Sophie | Centre de compétences angioedèmes | 04 72 11 28 89 |
|  Demande d'avis et messagerie sécurisée | | MonSisra.fr |
| Centre des brûlés Cheffe de service : Pr LUKASZEWICZ Anne-Claire | | 04 72 11 75 98 |
| Dr FAYOLLE PIVOT Laure | Traitement de la brûlure (anesthésie-réanimateur) | |
| Dr MAZOCKY Elodie | | |
| Dr MARTIN Olivier | | |
| Dr MATHON Gautier | | |
| Dr NEYRET Paul | | |
| Dr POUPELIN Jean Charles | | |
| Dr ROCOURT Marion | | |
| Pr MOJALLAL Ali | Traitement de la brûlure (chirurgien plastique) | |
| Dr SERBU Maria | | |
| Dr LHERM Mathilde | | |
| Dr BROSSET Sophie | | |
| Dr PERSON Hélène | | |
| Dr GUILLOT Michel | Traitement de la brûlure (médecin rééducateur) | |

HÔPITAL FEMME MÈRE ENFANT

Service d'Anesthésie Réanimation Chef de service : Pr BOUVET Lionel

04 72 12 94 40 / 04 72 35 58 91

Dr AL-MAKDESSI Yara Gynécologie obstétrique
Dr BOUSSAMA Mohamed
Dr CHARON Anaïs
Dr BALDE Aissatou
Dr BOULOS Georges
Dr MINGASSON Juliette
Dr PIANA Federica
Dr VALLAYER Ophélie

Dr ARMAND Chloé Pédiatrie
Dr BAS Jennifer
Dr BORDET Fabienne
Dr BOUCAUD Catherine
Dr BOURDAUD Nathalie
Dr BOUTELEUX Axelle
Dr BURGAL Stéphanie
Dr CERCUEIL Eloïse
Dr CHAZALON Raphaël
Dr COGNAT Bérengère
Dr DE QUEIROZ-SIQUEIRA Mathide
Dr DEPAULIS Célia
Dr DOPFF Cécile
Dr HENGY Baptiste
Dr HENRIET Anaïs
Dr ISMAËL Yanis
Dr JALLAS Crispin
Dr KAMAR Zeinab
Dr LORNAGE Estelle
Dr MAHFOUDHI Nahed
Dr MEJRI Khawla
Dr NGO-VAN Naïs
Dr PIANA Federica
Dr RAVELOJAONA Irina
Dr SPIELMANN Lucas
Dr SZOSTEK Anna-Sarah
Dr THOUVENOT Margot
Dr VIGLIANO Camille
Dr ZHENG Anne
Dr ZITO Alexandre

04 27 85 50 76



Demande d'avis et messagerie sécurisée

MonSisra.fr

HÔPITAL LOUIS PRADEL

Service d'Anesthésie Réanimation Chef de service : Pr FELLAHI Jean-Luc

04 72 35 70 17

Pr FELLAHI Jean-Luc
Dr BAZZANI Alwin
Dr BIDAR Frank
Dr BOISSEAU Mathilde
Dr CAZENAVE Laure
Dr CHABANOL Charlotte
Dr CHALEYSSIN Florian
Dr CHESNEL Delphine
Dr CHIARI Pascal
Dr COMPAGNONI Solange
Dr COQUET Thomas
Dr DELAS Quentin
Dr DIDIER Léa
Dr DURIEZ Benjamin
Dr FODDIS Thomas
Dr GUERIN Claire
Dr JACQUET-LAGREZE Matthias
Dr NOIROT Inès
Dr NOUMEDEM Elodia
Dr PAVLAKOVIC Isabelle
Dr PORTRAN Philippe
Dr ROSAMEL Pascal
Dr RUSTE Martin
Dr SANCELME Elise
Dr SCHWAB Anaïs
Dr SCHWEIZER Rémi

Dr SCOLLO Giovanni
Dr STREICHENBERGER Antoine

Consultation pré anesthésie enfants et adultes congénitaux Chef de département médico-chirurgical : Pr HENAINE Roland **04 72 35 70 17**

DR LILOT Marc
Dr BUELENS Simon
Dr HATTAB Maram
Dr JOSEPH Pierre
Dr KOFFEL Catherine
Dr NICOLAS VARIN Roxane
Dr PASCARU Christian
Dr PICHEGRU Sophie
DR POIGNANT Elisabeth

HÔPITAL LYON SUD

Service d'Anesthésie-réanimation-médecine intensive Chef de service : Pr FELLAHI Jean Luc

| | | |
|-----------------------------|-----------------------------|-------------------------------|
| Dr BAFFELEUF Bruno | Digestif-Déchocage | 04 78 86 14 76 / 57 56 |
| Dr CHARVET Aude | Endoscopie- Imagerie | 04 78 86 13 62 |
| Dr DAABEK Sameh | Orthopédie | 04 78 86 14 30 |
| Pr DAVID Jean Stéphane | | |
| Dr DIARRA Maïmouna | | |
| Dr DUVAL Alix | | |
| Pr FELLAHI Jean Luc | | |
| Pr FRIGGERI Arnaud | | |
| Dr GRANGIER Baptiste | | |
| Dr JOHANNY Audrey | | |
| Dr LAMBERT Aline | | |
| Dr LE MIGNOT Léa | | |
| Dr LI Anne | | |
| Dr MELTZER Jonathan | | |
| Dr MOTTET Baptiste | | |
| Dr PREVOT Joris | | |
| Dr SCHUHLER Timothée | | |
| Dr TAN Boun Kim | | |
| Dr AMMAR Wafa | ORL/Ophtalmo/Maxillo-facial | 04 78 86 10 37 |
| Dr BOUCHET Marc | Gynécologie | 04 78 86 66 32 |
| Dr BRUGE ANSEL Marie Hélène | Obstétrique | 04 78 86 56 17 |
| Dr DALLEL Donia | Urologie | 04 26 73 96 90 |
| Dr GAUTHIER Jérôme | | |
| Dr HACQUARD Hélène | | |
| Dr KHALED Mouloud | | |
| Dr LEGROS Mathilde | | |
| Dr PRIAN Valentin | | |
| Dr RINAUDO Marc | | |
| Dr RUILLET Emilie | | |
| Dr TITA Adriana | | |
| Dr TRUNFIO Marjolaine | | |
| Dr VOGULYTE-DIDIER Irma | | |
| Dr ZAABAR Dhia | | |
| Pr ALLAOUCHICHE Bernard | Réanimation | 04 78 86 21 18 |
| Dr BERTREAU Emmanuelle | | |
| Dr BONNET Margot | | |
| Dr CRUVEILLER Laurène | | |
| Dr DAFEF Saoussen | | |
| Dr DANJOU William | | |
| Dr DARGENT Auguste | | |
| Dr GARCIA Benjamin | | |
| Dr GERBAUD-COULAS Chloé | | |
| Dr IZAUTE Guillaume | | |
| Dr LEVRARD Mélanie | | |
| Dr LENOIR Jérôme | | |
| Dr RAMSURRUN Navnish | | |
| Dr RUPING Florian | | |
| Dr THIOILLIERE Fabrice | | |
| Dr PIZANI Matthieu | | |
| Dr VACHERON Charles Hervé | | |

HÔPITAL PIERRE WERTHEIMER

Service d'Anesthésie Réanimation Chef de service : Dr BALANCA Baptiste

04 72 35 75 85

| | |
|--------------------------------|----------------------------------|
| Dr BAPTESTE Lionel | Neurochirurgie - Neuroradiologie |
| Dr BALANCA Baptiste | " |
| Dr BODONIAN Carole | " |
| Dr CONTARD Florian | " |
| Dr CARRILLON Romain | " |
| Dr DAILLER Frédéric | " |
| Dr DI ROIO Claudio | " |
| Dr GEMANAR Anisoara | " |
| Dr GOBERT Florent | " |
| Dr LAK Charles | " |
| Dr MAYRAS Anais | " |
| Dr PARDEY-BRACHO Gilda | " |
| Dr RAVACHOL Alexandre | " |
| Dr RITZENTHALER Thomas | " |
| Dr STIRMANN GRIGORESCU Camélia | " |

HÔPITAL RENÉE SABRAN

Service d'Anesthésie-réanimation Chef de service : Pr AUBRUN Frédéric

04 94 38 17 18

| |
|---------------------------|
| Dr LATIERE-PAULHE Martine |
| Dr PERIES Catherine |
| Dr BILGER Audrey |

CANCÉROLOGIE

Cancérologie

Tous services HCL pour obtenir un RV en urgence

04 72 115 777 (lundi-vendredi 9h-17h)

HÔPITAL DE LA CROIX-ROUSSE

Service d'Hépatogastro-entérologie Cheffe de service : Dr GUILLET Marielle

04 26 73 28 88

| | |
|----------------------|-----------------------------------------------------------------------------------------|
| Dr GUILLET Marielle | Cancers œsophage, estomac, pancréas-voies biliaires, colon, rectum. Oncologie digestive |
| Dr GRUNER Mélissa | " |
| Dr DELMEULE Alexiane | " |
| Dr LECOEUR Antoine | " |
| Dr BEOLETTO Florian | " |
| Dr FOSSE Aurelien | " |

Numéro réservé médecine de ville

04 26 73 29 54 (lundi-vendredi 14h-17h)

Prise en charge rapide des pathologies pancréatiques :

cr.sos.pancreas@chu-lyon.fr

Service d'Hépatologie et gastroentérologie Chef de service : Pr BAILLY François

04 26 10 93 56

| | |
|-------------------|-----------------|
| Pr MERLE Philippe | Cancers du foie |
|-------------------|-----------------|

Service d'Ophthalmologie Chef de Service : Pr DENIS Philippe

04 26 10 93 22

| | |
|-------------------|---------------------------------------|
| Pr MATHIS Thibaud | Cancers de l'oeil : tumeurs oculaires |
|-------------------|---------------------------------------|

Service d'Oto-rhino-laryngologie et chirurgie cervico-faciale Chef de service : Pr CERUSE Philippe

04 72 07 17 02

04 26 73 27 70/74

| | |
|---------------------|-----------------------------------------------------|
| Pr CERUSE Philippe | Cancers tête et cou, bouche, pharynx, larynx, sinus |
| Dr FUCHSMANN Carine | " |
| Dr BLANC Jacques | " |
| Dr PHILOUZE Pierre | " |

Service de Chirurgie générale, digestive et transplantations hépatiques et intestinales Chef de service : Pr MABRUT J-Y

04 72 07 11 00

| | |
|---------------------|------------------------------------------------------------------|
| Pr MABRUT Jean-Yves | Cancers foie, voies biliaires, pancréas, rectum et tube digestif |
| Pr MOHKAM Kayvan | " |
| Dr DEMIAN Hassan | " |
| Dr MEZOUGHY Salim | " |

Numéro réservé médecine de ville

04 26 73 27 60 (lundi-vendredi 8h-18h)

Hotline urgences foie

04 72 07 19 80 (24h/24)

SOS Pancréas

cr.sos.pancreas@chu-lyon.fr

Service de Chirurgie maxillo-faciale et stomatologie Chef de service : Pr GLEIZAL Arnaud

04 26 73 26 44

| | |
|--------------------|----------------------------------------------------------|
| Pr GLEIZAL Arnaud | Cancer maxillo-facial : cavité buccale, face, maxillaire |
| Dr DAURADE Mathieu | " |

Service de Gynécologie-obstétrique **Chef de service :** Pr DUBERNARD Gil **04 72 07 19 36**

| | |
|----------------------|------------------------------------|
| Dr BLACHE Anna | Cancérologie gynécologique |
| Dr N'GUYEN-BA Emilie | " |
| Pr CORTET Marion | " |
| Dr WAREMBOURG Sophie | " |
| Pr CORTET Marion | Cancer du sein, chirurgie mammaire |
| Dr BIENTSMAN Julie | " |
| Dr N'GUYEN-BA Emilie | " |
| Dr WETZEL Alexia | " |

Service de Pneumologie **Chef de service :** Pr DEVOUASSOUX Gilles **04 72 07 17 30**

| | |
|-----------------------------|------------------------|
| Dr CHUMBI FLORES René | Cancers pneumologiques |
| Dr LUCENA-E-SILVA Ibrantina | " |
| Dr PELTON Oriane | " |

Numéro réservé médecine de ville

04 72 07 17 00 (lundi-vendredi 14h-17h)



Demande d'avis et messagerie sécurisée

MonSisra.fr

Plateforme de chimiothérapie / oncologie médicale **Responsable :** Dr BRUYA Amandine **04 26 73 26 12**

| | |
|-----------------------|----------------------------------|
| Dr BRUYAS Amandine | Cancers Orl, gynécologique, sein |
| Dr DUPLOMB Sophie | " |
| Dr DE-TALHOUET Solene | " |

Service de Soins palliatifs **Cheffe de service :** Dr PERCEAU-CHAMBARD Elise **04 72 07 28 36**

| | |
|--------------------|-------------------------------------------------------|
| Dr INDIRLI Vincent | Soins palliatifs : douleur du cancer soins palliatifs |
|--------------------|-------------------------------------------------------|

HÔPITAL EDOUARD HERRIOT
Service d'Oncologie médicale **Chef de service :** Pr WALTER Thomas **04 72 11 91 67**

| | | |
|----------------------------|-----------------------------------------------|----------------------|
| Pr WALTER Thomas | Cancers digestifs et tumeurs neuro-endocrines | 04 72 11 73 98 |
| Dr LOMBARD BOHAS Catherine | " | 04 72 11 91 67 |
| Dr FORESTIER Julien | " | 04 72 11 96 93 |
| Dr ROBELIN Patrick | " | 04 72 11 00 94 |
| Dr MAIS Laëtitia | " | 04 72 11 73 98 |
| Dr GERARD Laura | " | 04 72 11 91 67 |
| Dr DURAND Alice | " | 04 72 11 00 94 |
| Médecin Assistant | " | 04 72 11 96 93 ou 92 |



Demande d'avis et messagerie sécurisée

MonSisra.fr

Service d'Ophthalmologie **Cheffe de service :** Pr BURILLON Carole **04 72 11 95 13**

| | | |
|------------------------|----------------------------------------|----------------|
| Pr BURILLON Carole | Tumeurs de conjonctive, cornée et iris | 04 72 11 62 17 |
| Dr KIELWASSER Gauthier | Tumeurs palpébrales et orbitaires | 04 72 11 95 13 |
| Dr MATAGRIN Benjamin | Tumeurs palpébrales et orbitaires | 04 72 11 95 13 |

Numéro réservé médecine de ville

04 72 11 62 33 (Urgences 24h/24)

Service d'Urologie et chirurgie de la transplantation **Cheffe de service :** Dr ABID Nadia **04 72 11 11 40**

| | |
|--------------------------------|------------------------------------------------------------------|
| | Cancers urologiques : |
| Pr BADET Lionel | Rein, testicule |
| Pr COLOMBEL Marc | Prostate, vessie |
| Pr CROUZET Sébastien | Traitement par HIFU : FocalOne, Ablatherm Prostate, cryothérapie |
| DR CODAS Ricardo | Voies excrétrice supérieures du rein |
| Dr FASSI FEHRI Hakim | Vessie, voies excrétrices supérieures |
| Dr MATILLON Xavier | Rein |
| Dr HOLLANDERS-DE-OUDEAEN Sacha | Rein, testicule |

Numéro réservé médecine de ville

04 72 11 12 00 (lundi-vendredi 8h-19h)

Service de Chirurgie viscérale, digestive et bariatrique **Cheffe de service :** Pr ROBERT Maud **04 72 11 62 63**

| | | |
|---------------------|--------------------------------------------------------------------------------|----------------|
| Pr ADHAM Mustapha | Cancers foie, voies biliaires, pancréas, tumeurs endocrines digestives | 04 72 11 62 61 |
| Pr PONCET Gilles | Tumeurs endocrines | 04 72 11 01 05 |
| Pr ROBERT Maud | Cancers œsophagiens, gastriques | 04 72 11 62 63 |
| Dr PASQUER Arnaud | Cancers digestifs, proctologiques, colorectaux | 04 72 11 69 22 |
| Dr PELASCINI Elise | Cancers digestifs, œsophagiens | 04 72 11 01 08 |
| Dr PERINEL Julie | Cancers digestifs, cancers foie, voies biliaires, pancréas, tumeurs endocrines | 04 72 11 62 61 |
| Dr AL CHIRAZI Nawar | Cancers digestifs | 04 72 11 62 91 |
| Dr MAHMOUD Fedy | " | 04 72 11 62 91 |
| Dr ALIOUA Yamina | " | 04 72 11 62 61 |
| Dr CABOT Juliette | " | 04 72 11 01 05 |
| Pr MONNEUSE Olivier | " | 04 72 11 01 02 |
| Dr BALDIR Marius | " | 04 72 11 63 62 |
| Dr BARBOIS Sandrine | " | 04 72 11 29 26 |

| | | |
|-----------------------------------------------------------------------------------------|-----------------------------------------------------------------|--------------------------------------------------------------------------------------------------------------|
| Dr SCHEIWE Cédric | " | 04 72 11 63 62 |
| Dr SUCIU Serban | " | 04 72 11 29 26 |
| Numéro réservé médecine de ville | | 04 72 11 73 33 (lundi-vendredi 8h-18h et samedi 8h-12h) 04 72 11 63 39 (lundi-vendredi 8h-16h) |
| Service de Dermatologie, vénérologie, allergologie, dermatologie esthétique | | Chef de service : Pr JULLIEN Denis |
| | | 04 72 11 72 11 |
| Pr JULLIEN Denis | Cancers de la peau | |
| Pr VILLANI Axel | " | |
| Dr KANITAKIS Jean | " | |
| Dr DUCROUX Emilie | " | |
| Dr LESORT Cécile | " | |
| Dr GOUILLON Laurie | " | |
| Dr ARCHIMBAUD Julie | " | |
| Dr BENZONI Liza | " | |
| Dr CHASTAGNER Marine | " | |
| Dr FATTOHU Kinda | " | |
| Service de Médecine du vieillissement, soins de rééducation et réadaptation | | Cheffe de service : Dr MARTIN-GAUJARD |
| | | 04 72 11 77 25 |
| Dr MARTIN-GAUJARD Géraldine | Cancers de la personne âgée (oncogériatrie) | |
| Dr DUPIN Anne-Claude | " | |
| Dr KIM Byeul-A | " | |
| Dr SCHWARTZ Alice | " | |
| Dr CERVANTES Domitille | " | |
| Service de Rhumatologie et pathologie osseuse | | Chef de service : Pr CHAPURLAT Roland |
| | | 04 72 11 74 79 |
| Dr FONTANA Aurélie | Cancers des os. Myélome et métastases osseuses | |
| Dr VIGNOT Emmanuelle | " | |
| Service de Soins palliatifs | | Cheffe de service : Dr FRANCONI Sophie |
| | | 04 72 11 96 08 |
| Dr FRANCONI Sophie | Soins palliatifs | |
| Dr LAHOUSSE Sébastien | " | |
| Hotline hospitalisations / conseils | | 04 72 11 97 60 |
| HÔPITAL FEMME MÈRE ENFANT | | |
| Service de Chirurgie orthopédique, traumatologique et plastie | | Chef de service : Dr CUNIN Vincent |
| | | 04 27 86 92 09 |
| Dr CHOTEL Franck | Cancérologie pédiatrique : chirurgie pédiatrique | |
| Dr JOSSE Antoine | " | |
| Pr JOURNEAU Pierre | " | |
| Mail contact | | gaelle.le-goff@chu-lyon.fr |
| Service de Chirurgie uro-viscérale, thoracique et de transplantation de l'enfant | | Chef de Service : Dr DUBOIS Rémi |
| | | 04 27 85 52 37 |
| Dr HAMEURY Frédéric | Cancérologie pédiatrique, viscérale, thoracique, et urogénitale | 04 27 85 59 38 |
| Dr GROSOS Céline | " | 04 27 85 64 79 |
| Numéro réservé médecine de ville | | 04 27 85 67 03 (24h/24) |
| Service de Génétique | | Chef de service : Pr SANLAVILLE Damien |
| | | 04 27 85 57 78 |
| | | ghe.consultations-oncogenetique@chu-lyon.fr |
| Dr PINSON Stéphane | Oncogénétique - Généticien | |
| Dr MOLIN Arnaud | " | |
| Dr OUNNAS Adel | " | |
| Mme BADIOU Réjane | Psychologue | |
| Mme LEOTAUD Eléa | Conseillère en génétique | |
| Mme PETIT Estelle | " | |
| M. SEYTIER Thomas | " | |
| Service de Gynécologie-obstétrique | | Chef de service : Dr HUISSOUD Cyril |
| | | 04 27 85 53 53 |
| Pr CHENE Gautier | Cancers gynécologiques, cancers du sein | |
| Pr LAMBLIN Gery | " | |
| Dr LE BAIL CARVAL Karine | " | |
| Dr PHILIP Charles André | " | |
| Dr HENRY Guillaume | Chirurgie réparatrice, reconstruction mammaire | |
| Dr LE BAIL CARVAL Karine | Sénologie clinique et chirurgicale | |
| Dr CHABERT Philippe | " | |
| Dr BEGUINOT Marie | Oncologie médicale gynécologique | |
| Dr SAID Fawzi | " | |
| Dr MAUGEAIS Madeleine | " | |
| Service de Neurochirurgie pédiatrique | | Chef de service : Pr DI ROCCO Federico |
| | | 04 72 35 75 72 |
| Pr DI ROCCO Federico | Neurochirurgie pédiatrique | |
| Dr SZATHMARI Alexandru | " | |
| Dr BEURIAT Pierre-Aurélien | " | |
| Dr DE LAURENTIS Camilla | " | |

Service de Soins palliatifs **Cheffe de service** : Dr FRANCONI Sophie **04 72 11 96 08**

Dr FRANCONI Sophie Soins palliatifs

Dr LAHOUSSE Sébastien "

Hotline hospitalisations / conseils

04 72 11 97 60

HÔPITAL FRÉDÉRIC DUGOUJON

Service de Médecine du vieillissement **Chef de service** : Dr GAUJARD Sylvain

04 72 07 18 15 (CS)

04 26 73 29 71 (HDJ) / ghn.oncogeriatry-hcr@chu-lyon.fr

Pr FALANDRY Claire Oncogériatrie

Dr BRUSAFERRO Marine "

Dr GRIFFE Clara "

Mme KANESHIRO Aline IPA

Dr FAUCHON Héloïse Oncogériatrie et adaptation pharmacologique des anticancéreux

HÔPITAL LOUIS PRADEL

Service d'Endocrinologie, de diabétologie et des maladies métaboliques A **Chef de service** : Pr RAVEROT Gérald

04 27 85 66 66

Cancers endocriniens :

Pr RAVEROT Gérald Tumeurs hypothalamo-hypophysaires, tumeurs hypophyse et surrénale

Dr BRAC DE LA PERRIERE Aude "

Dr SERGEANT Camille "

Pr JOUANNEAU Emmanuel Consultation médico-chirurgicale

Dr MANET Romain "

Dr ABEILLON Juliette Tumeurs thyroïde, tumeurs et surrénale et paragangliome, «

Dr LASOLLE Hélène "

Dr CASTELLNOU Solène

Numéro réservé médecine de ville

04 72 11 93 08 (lundi-vendredi 14h-17h)



Demande d'avis et messagerie sécurisée

MonSisra.fr

Service de Chirurgie thoracique vidéothoroscopie et transplantation pulmonaire **Chef de service** : Pr TRONC François **04 72 35 74 64**

Pr TRONC François Cancers bronchiques, poumon, plèvre, médiastin

Pr MAURY Jean Michel "

Dr DREVET Gabrielle "

Dr GRIMA Renaud "

Dr SOLDEA Valentin "

Numéro réservé médecine de ville

04 72 35 74 64 (lundi-vendredi 8h-17h) et 04 26 73 94 97 (Hotline avis 24h/24)

Service de Pneumologie **Chef de service** : Pr COTTIN Vincent

04 72 11 66 00

Dr BOUSSAGEON Maxime Cancers bronchiques, du poumon, de la plèvre, du médiastin, tumeurs malignes du thymus, tumeurs rares pulmonaires

Pr DURUISSEAUX Michaël "

Dr LAFITTE Claire "

Dr PIERRET Thomas "



Demande d'avis et messagerie sécurisée

MonSisra.fr

Service de Soins palliatifs **Cheffe de service** : Dr FRANCONI Sophie

04 72 11 96 08

Dr FRANCONI Sophie Soins palliatifs

Dr LAHOUSSE Sébastien "

Hotline hospitalisations / conseils :

04 72 11 97 60

HÔPITAL LYON SUD

Service d'Hématologie **Chef de service** : Pr GHESQUIERES Hervé

04 78 86 43 40

Cancers hématologiques :

Pr GHESQUIERES Hervé Hémato-oncologie : hémopathies lymphoïde

04 78 86 43 05

Pr BACHY Emmanuel "

04 78 86 22 05

Dr FERRANT Emmanuelle "

04 78 86 43 03

Dr KARLIN Lionel "

04 78 86 43 10

Dr GHERGUS Dana "

04 78 86 44 94

Dr GOLFIER Camille "

04 78 86 43 01

Dr LAZARETH Anne "

04 78 86 43 07

Dr BOURBON Estelle "

04 78 86 14 41

Dr JULIA Edith "

04 78 86 14 81

Dr ANTHERIEU Gabriel "

04 78 86 14 35

Dr SAFAR Violaine "

04 78 86 43 03

Dr SESQUES Pierre "

04 78 86 43 01

Dr LEQUEU Hélène "

04 78 86 43 02

Dr LABUSSIÈRE-WALLET Hélène Hémato-oncologie : hémopathies myéloïde

04 78 86 22 40

Dr BARRACO Fiorenza "

04 78 86 44 73

Dr DUCASTELLE LEPRETRE Sophie "

04 78 86 22 60

Pr DUMONTET Charles "

04 78 86 22 05

Dr FOSSARD Gaelle "

04 78 86 22 60

| | | |
|----------------------------------------------------------|---|-------------------------------------------|
| Dr GILIS Lila | " | 04 78 86 22 33 |
| Dr HEIBLIG Mael | " | 04 78 86 22 40 |
| Dr BALSAT Marie | " | 04 78 86 22 37 |
| Dr LORON Sandrine | " | 04 78 86 22 59 |
| Dr RUDEBECK Carl | " | 04 78 86 30 56 |
| Dr GROSS Zofia | " | 04 78 86 30 71 |
| Dr LARCHER Marie | " | 04 78 86 22 33 |
| Dr ALCAZER Vincent | " | 04 78 86 22 33 |
| Numéro réservé médecine de ville hotline | | 04 78 86 10 66 (lundi-vendredi 14h30-17h) |

| | | |
|---------------------------------------------------------------------------------|-------------------|-----------------------------------------|
| Service d'Hépatogastro-entérologie Chef de service : Pr BOSCHETTI Gilles | | 04 78 86 13 02 |
| Dr CHAUVENET Marion | Cancers digestifs | |
| Dr MEUNIER Camille | " | |
| Dr VENTURIN Chloé | " | |
| Numéro réservé médecine de ville | | 04 78 86 38 40 (lundi-vendredi 15h-18h) |

| | | |
|------------------------------------------------------------------------|-----------------------------------------------------------------|-----------------------|
| Service d'Oncologie médicale Chef de service : Pr FREYER Gilles | | 04 78 86 43 18 |
| Pr FREYER Gilles | Tous types de cancer | 04 78 86 43 18 |
| Dr BRIATTE Inès | " | 04 78 86 43 18 |
| Dr BONNIN Nathalie | Sénologie, gynécologie | 04 78 86 43 15 |
| Dr CHAVERNOZ Nathalie | " | 04 78 86 15 39 |
| Dr FAVRE Aymeric | tous types de cancer | 04 78 86 23 39 |
| Dr LORCET Marianne | Urologie, sénologie, gynécologie | 04 78 86 43 85 |
| Dr MAILLET Denis | Urologie | 04 78 86 43 85 |
| Dr PERON Julien | Sénologie, gynécologie, mésothéliomes | 04 78 86 23 39 |
| Dr SAJOUS Christophe | Sénologie, gynécologie, urologie | 04 78 86 43 18 |
| Dr TARTAS Sophie | Urologie | 04 78 86 43 15 |
| Pr YOU Benoit | Sénologie, gynécologie, tumeurs trophoblastiques, mésothéliomes | 04 78 86 43 18 |
| Pr FALANDRY Claire | Cancers de la personne âgée (oncogériatrie) | 04 72 07 18 15 |

| | | |
|--------------------------------------------------------------|-------------------------------------------------------|--------------------------------------------------------------|
| Service d'Urologie Chef de service : Pr RUFFION Alain | | 04 72 67 88 09 |
| Pr RUFFION Alain | Cancers urologiques : prostate, vessie | 04 72 67 88 09 |
| Pr PAPAREL Philippe | Cancers urologiques : rein, uretère | 04 72 67 88 05 |
| Dr CHAMPETIER Denis | Cancers urologiques : prostate, rein, vessie, uretère | 04 78 86 28 29 |
| Dr MOREL JOURNEL Nicolas | Cancers urologiques verge, testicule | 04 78 86 28 30 |
| Dr NEUVILLE Paul | " | 04 72 67 88 17 |
| Dr CARNICELLI Damien | " | 04 72 67 88 01 |
| Numéro réservé médecine de ville | | 04 78 86 57 57 (lundi-vendredi 7h à 20h et samedi de 9h-12h) |

 [Demande d'avis et messagerie sécurisée](#) [MonSisra.fr](#)

| | | |
|--------------------------------------------------------------------------------------|-------------------------------------------------------------------|-------------------------|
| Service de Chirurgie digestive et oncologique Chef de service : Pr COTTE Eddy | | 04 78 86 23 71 |
| Pr COTTE Eddy | Cancers colorectaux | |
| Pr GLEHEN Olivier | Carcinomes péritonéales (rares, ovaires, digestives), CHIP, PIPAC | |
| Pr PASSOT Guillaume | Cancers foie | |
| Pr KEPENEKIAN Vahan | Carcinomes péritonéales (rares, ovaires, digestives), CHIP, PIPAC | |
| Dr VAUDOYER Delphine | Cancers digestifs -œsophage | |
| Dr BAKRIN Naoual | Carcinomes péritonéales, chirurgie gynécologique, PIPAC | |
| Dr ARQUILLIERE Justine | Cancers colorectaux | |
| Dr BEATRIX Olivier | Mélanome | 04 78 86 37 02 |
| Numéro réservé médecine de ville | | 04 78 86 17 01 (24h/24) |

| | | |
|----------------------------------------------------------------------------------------|----------------------------------------------------|------------------------------------------------------------------------|
| Service de Chirurgie endocrinienne Chef de service : Pr LIFANTE Jean-Christophe | | 04 78 86 23 70 |
| Pr LIFANTE Jean-Christophe | Cancers thyroïdiens, surrenaliens et pancréatiques | |
| Dr MAILLARD Laure | " | |
| Mail réservé médecine de ville | | Ls.chirendoc@chu-lyon.fr |

| | | |
|-------------------------------------------------------------------------------------------------------------------------------------------|---------------------------------------------------------------------------------------------------------------------------|-----------------------|
| Service de Chirurgie maxillo faciale, stomatologie, chirurgie orale et plastique de la face Chef de service : Pr BOULETREAU Pierre | | 04 78 86 19 36 |
| Dr CARLIER Adélaïde | Cancer maxillo-facial, chirurgie plastique, réparatrice de la face, chir. orthognatique, chirurgie orale et implantologie | |
| Dr PIERREFEU Antoine | Cancer maxillo-facial, chirurgie réparatrice de la face | |
| Dr RASTEAU Simon | Cancer maxillo-facial, chirurgie plastique, réparatrice de la face, chirurgie esthétique, chirurgie orthognatique | |
| Dr BACH Emma | Cancer maxillo-facial, chirurgie plastique, réparatrice de la face, chirurgie orthognatique | |
| Dr MATTEI Léa | " | |
| Dr VARAZZANI Andrea | " | |

| | | |
|---------------------------------------------------------------------------------------------------------------------------------------------------------------------------------------------------------------------------------------------------------------------------------------------------------------------|--|-----------------------|
| Service de Dermatologie Chef de service : Pr DALLE Stéphane | | 04 78 86 33 33 |
| Cancers de la peau : mélanomes, carcinomes cutanés, sarcomes cutanés, lymphomes cutanés, métastases cutanées, Syndromes paranéoplasiques cutanés, Onychologie tumorale, Carcinome neuro-endocrines cutanés, dermatologie chirurgicale, tumeurs annexielles malignes, toxicité cutanée des médicaments anticancéreux | | |
| Pr DALLE Stéphane | | 04 78 86 16 79 |
| Pr THOMAS Luc | | 04 78 86 13 36 |
| Dr RIBEREAU-GAYON Emmanuel | | 04 78 86 13 36 |

| | | |
|------------------------|--|----------------|
| Dr BERGER Mathilde | | 04 78 86 45 44 |
| Dr MILLEY Sarah | | 04 78 86 13 96 |
| DR EL INKICHARI Dorsaf | | 04 78 86 45 43 |
| DR MASSAOUDI Chaïma | | 04 78 86 45 43 |

Numéro réservé médecine de ville pour joindre un senior d'astreinte, exclusivement pour les patients déjà suivis dans le service 04 78 86 44 76 (24h/24)



Demande d'avis et messagerie sécurisée

<https://myhclpro.chu-lyon.fr>

| | | |
|-----------------------------|-----------------------------------------------|-----------------------|
| Service de Génétique | Chef de service : Pr SANLAVILLE Damien | 04 27 85 57 78 |
| Dr PINSON Stéphane | Oncogénétique - Généticien | |
| Dr MARTIN-DENAVIT Tanguy | Cancers de la peau et gynécologiques | |
| M. SEYTIER Thomas | Conseiller en génétique | |

| | | |
|-------------------------------------------|-------------------------------------------------|-----------------------|
| Service de Gynécologie-obstétrique | Chef de service : Pr BOLZE Pierre Adrien | 04 78 86 41 78 |
| Consultation | Consultation de gynécologie oncologie | 04 78 86 41 78 |
| Pr BOLZE Pierre Adrien | Cancérologie gynécologique, mammaire, sénologie | 04 78 86 65 96 |
| Pr GOLFIER François | " | 04 78 86 41 79 |
| Dr BECK Marion | Cancérologie gynécologique | 04 78 86 20 85 |
| Dr BONIN Lucie | " | 04 78 86 28 16 |
| Dr CARVELLI Pierre | " | 04 78 86 13 82 |
| Dr DESCARGUES Pierre | " | 04 78 86 57 30 |
| Pr DUPUIS Olivier | " | |
| Dr GERTYCH Witold | " | 04 78 86 13 82 |
| Dr GRANGIER Lorraine | " | 04 78 86 41 79 |
| Dr HOEN Nathalie | " | |
| Dr PEYLE Mathilde | " | 04 78 86 41 79 |
| Dr RAFFIN Delphine | " | 04 78 86 65 96 |

Numéro réservé médecine de ville

04 78 86 13 89 (lundi-vendredi 7h30-17h)



Demande d'avis et messagerie sécurisée

<https://myhclpro.sante-ra.fr>

| | | |
|--------------------------------------------------------------------------------------------|--------------------------------------------|-----------------------|
| Service de Médecine du vieillissement, soins médicaux et de rééducation gériatrique | Chef de service : Pr GILBERT Thomas | 04 26 73 96 48 |
| Pr GILBERT Thomas | Consultation gériatrique | |
| Dr FOUCAUD Amandine | " | |
| Dr ANTHERIEU Gabriel | HDJ Hémato-gériatrique | |

| | | |
|--------------------------------------------------------------------------------------|--------------------------------------------|-----------------------|
| Centre Régional Pathologies Professionnelles et Environnementales –CRPPE-LYON | Responsable : Pr CHARBOTEL Barbara | 04 78 86 12 05 |
| Pr CHARBOTEL Barbara | Cancers professionnels et environnementaux | |
| Dr MASSARDIER-PILONCHERY Amélie | " | |
| Dr FIQUEMONT Alizée | " | |
| Dr LAMOUREUX Céline | " | |

| | | |
|----------------------------------------------------------------------------|---------------------------------------------------------------------|-----------------------|
| Service de Pneumologie aiguë spécialisée et cancérologie thoracique | Chef de service : Pr COURAUD Sébastien | 04 78 86 44 01 |
| Pr COURAUD Sébastien | Cancers bronchiques, poumon, plèvre, médiastin, nodules pulmonaires | |
| Dr FONTAINE-DELARUELLE Clara | " | |
| Dr GERINIERE Laurence | " | |
| Dr GROLLEAU Emmanuel | " | |
| Dr HUMBERT Damien | " | |
| Dr LAMY Déborah | " | |
| Dr LE BELLER Andréa | " | |
| Dr LOCATELLI-SANCHEZ Myriam | " | |
| Dr PERROT Emilie | " | |
| Dr PIETTE Nathan | " | |

| | | |
|---------------------------------|--------------------------------------------------------------------------------------------------|-----------------------|
| Service de Radiothérapie | Chef de service : Pr CHAPET Olivier | 04 78 86 42 51 |
| Pr CHAPET Olivier | Radiothérapie externe : urologie | 04 78 86 42 63 |
| Dr HORN Samy | Radiothérapie externe et curiethérapie : urologie, digestif haut et bas, hématologie, métastases | 04 78 86 42 53 |
| Dr LAPIERRE Ariane | Radiothérapie externe : ORL, pneumologie, métastases | 04 78 86 42 63 |
| Dr BARON David | Radiothérapie externe : digestif haut et bas, dermatologie, métastases | 04 78 86 42 56 |
| Dr BOROS Angela | Radiothérapie externe et curiethérapie : gynécologie, sénologie, hématologie, métastases | 04 78 86 42 60 |
| Dr CARAVAN Ionela | Radiothérapie externe et curiethérapie : gynécologie, sénologie, métastases | 04 78 86 42 60 |
| Dr LE BON Marielle | Radiothérapie externe : pneumologie, hématologie, métastases | 04 26 73 96 28 |
| Dr BOULESTEIX Marine | Radiothérapie externe : digestif haut et bas, ORL, métastases | 04 26 73 96 28 |
| Dr BLACHE Alice | Radiothérapie externe : toutes localisations | |

| | | |
|------------------------------------|-------------------------------------------------------|-----------------------|
| Service de Soins palliatifs | Cheffe de service : Pr PERCEAU-CHAMBARD Elise | 04 78 86 41 48 |
| Dr MUNIER Sophie | Soins palliatifs : douleur du cancer Soins palliatifs | |
| Pr PERCEAU-CHAMBARD Elise | " | |
| Dr AUCLAIRE Oriane | " | |
| Dr ECONOMOS Guillaume | " | |
| Dr WATELET Sophie | " | |
| Dr GUILLEMIN Olivier | " | |
| Dr LE-MAIGNAN-DE-KERANGAT Tiffen | " | |

Mme DESLANDRES Cécile Psychologie médicale (psychologue)

 Demande d'avis et messagerie sécurisée

MonSisra.fr

HÔPITAL PIERRE GARRAUD

Service de Médecine du vieillissement **Cheffe de service :** Dr SCHIR Sophie

04 72 16 71 12 / 04 72 16 81 14/ 04 72 16 80 79

Dr PIOT-BOISSIER Claude Oncogériatrie

Dr AZZAOU-CUZON Saida

Dr MICHEL Grégoire

HÔPITAL PIERRE WERTHEIMER

Service de Radiothérapie **Chef de service :** Pr CHAPET Olivier

04 27 86 92 86

Dr FEUVRET Loïc Radiothérapie externe : neuro-oncologie, stéréotaxie cérébrale/Gammaknife, Tumeurs bénignes intracrâniennes, métastases 04 27 86 57 20

Dr D'HOMBRES Anne Radiothérapie externe : neuro-oncologie, stéréotaxie cérébrale/Gammaknife, Neuro-Ophtalmologie/Basedow, dermatologie, tumeurs bénignes intracrâniennes, métastases 04 27 86 92 89

Dr MESNY Emmanuel Radiothérapie externe : neuro-oncologie, stéréotaxie cérébrale/Gammaknife, dermatologie, métastases 04 78 86 42 56

Dr LE BON Marielle Radiothérapie externe : pneumologie, hématologie, métastases 04 78 86 42 60

Dr BOULESTEIX Marine Radiothérapie externe : digestif haut et bas, ORL, métastases 04 26 73 96 28

Dr BRUN Lucie Radiothérapie externe : sénologie, gynécologie, prostate 04 27 86 92 86

Dr GALATAN Vlad Radiothérapie externe : toutes localisations 04 27 86 92 86

Service de Neuro-oncologie **Chef de service :** Pr HONNORAT Jérôme

04 72 35 78 06

Pr HONNORAT Jérôme Cancers du cerveau

Pr DUCRAY François "

Dr CARTALAT Stéphanie "

Dr THOMAS Laure "

Pr JOUBERT Bastien "

Dr SEYVE Antoine "

Dr BENAITEAU Marie "

Service de Neurochirurgie fonctionnelle, de la moelle et des nerfs périphériques **Chef de service :** Pr MERTENS Patrick

04 72 11 89 00

Pr MERTENS Patrick Tumeurs de la moelle spinale, Tumeurs des nerfs périphériques

Dr DAULEAC Corentin "

Dr BRINZEU Andreï Tumeurs de la moelle spinale, monitoring électrophysiologiques

Dr SIMON Emile Radiochirurgie cérébrale

Pr MERTENS Patrick Chirurgie de la douleur du cancer

Dr DURAFFOURG Manon "

Dr BRINZEU Andreï "

Centre d'évaluation et traitement de la douleur (CETD) **Chef de service :** Pr MERTENS Patrick

04 72 11 88 66

Dr GOV Christian Algologie, douleurs du cancer

Dr PARDEY Gilda "

Dr DURAFFOURG Manon "

Dr BRINZEU Andreï "

Service de Neurochirurgie crânienne de l'adulte : tumorale, générale, vasculaire

Prise de RV : **04 72 35 74 95**

Chef de service : Pr JOUANNEAU Emmanuel

Suivi des patients : **04 72 35 70 69**

ghe.chirurgie.crane@chu-lyon.fr

Pr JOUANNEAU Emmanuel Tumeurs hypophysaires, Schwannomes vestibulaires, Anévrismes intracrâniens

Pr JACQUESSON Timothée Schwannomes vestibulaires, Tumeurs de l'angle ponto cérébelleux, Tumeurs bénignes et malignes du cerveau

Dr DELABAR Violaine Neurochirurgie générale, Méningiome, Métastase, Radio chirurgie

Dr DUMOT Chloé Anévrismes intracrâniens et Malformation vasculaires, Radio chirurgie

Dr MANET Romain Tumeurs de l'orbite, Hydrocéphalie & Hypertension intracrânienne, Traumatisme cranio facial

Dr GALLET Clémentine Tumeurs bénignes et malignes cerveau : gliomes de bas et haut grade, Métastases

Dr PICART Thiébaud "

 Demande d'avis et messagerie sécurisée

MonSisra.fr

Service de Neurochirurgie, chirurgie du rachis et de la moelle épinière **Chef de service :** Pr BARREY Cédric

04 72 11 80 67

Toute l'équipe médicale Neurochirurgie tumorale générale: crâne, rachis, moelle épinière

Techniques de cimentoplastie, RCP pathologies tumorales médullaires

Pr BARREY Cédric Neuro-oncologie : neurinomes, méningiomes et tumeurs de la moelle épinière : épendymomes

Dr PATET Gildas Tumeurs spinales : tumeurs de la queue de cheval, neurinomes

Dr BAASSIRI Wassim Neuro-oncologie : syringomyélie tumorale, monitoring électrophysiologique, micro-chirurgie

Dr GKASDARIS Grigorios Tumeurs osseuses du rachis : tumeurs vertébrales - Vertébroectomie

Pr BARREY Cédric Tumeurs primitives du rachis (chordome, sarcomes)

Dr FASINELLA Rossella Métastases vertébrales, hémangiomes, RCP tumeurs osseuses

Dr BAASSIRI Wassim Techniques de fixation - Vertébroctomie
 Hotline "rachis» 04 27 85 53 33 (lundi-vendredi 14h-17h)
 E-mail (réponse sous 24h) rachis.adulte@chu-lyon.fr

Service de Soins palliatifs **Cheffe de service :** Dr FRANCONI Sophie **04 72 11 96 08**
 Dr FRANCONI Sophie Soins palliatifs
 Dr LAHOUSSE Sébastien "
 Hotline hospitalisations / conseils 04 72 11 97 60

INSTITUT D'HÉMATOLOGIE ET D'ONCOLOGIE PÉDIATRIQUE (IHOPe)

Service d'Hématologie et immunologie pédiatrique **Cheffe de service :** Pr HALFON-DOMENECH Carine **04 69 16 65 67**

| | | |
|---------------------------|--------------------------------------------------------|---------------------------------|
| Pr HALFON-DOMENECH Carine | Cancérologie pédiatrique | 04 69 16 65 67 |
| Dr RENARD Cécile | " | 04 69 16 65 70 |
| Dr KEBAILI Kamila | " | 04 69 16 65 70 |
| Dr PEUGNET Anne-Laure | " | 04 78 78 26 06 |
| Dr OUACHEE CHARDIN Marie | " | 04 69 16 65 72 |
| Dr BENEZECH Sarah | " | 04 69 16 65 71 |
| Dr GARNIER Nathalie | " | 04 78 78 26 42 |
| Dr CORRADINI Nadège | Rhabdomyosarcome, tumeurs osseuses | 04 78 78 26 42 |
| Dr FAURE-CONTER Cécile | Tumeurs cérébrales, tumeurs germinales, rétinoblastome | 04 78 78 28 81 |
| Dr LEBLOND Pierre | Neurofibromatoses, Tumeurs cérébrales, phases I et II | 04 78 78 28 81 |
| Dr MAREC BERARD Perrine | Tumeurs osseuses, sarcomes | 04 69 85 64 63 |
| Dr DUMONT Benoit | Neuroblastomes, néphroblastomes | 04 69 16 65 67 |
| Dr GAUTIER Marie | Pédopsychiatre | 04 69 16 65 71 |
| Dr BERTRAND Amandine | HAD pédiatrique / Suivi à long terme | 04 78 78 59 39 / 04 69 16 66 85 |
| Dr BOUTTEFROY Séverine | HAD pédiatrique / Consultation douleur | 04 78 78 59 39 / 04 69 16 65 71 |
| Dr SCHELL Matthias | Soins Palliatifs, coordinateur ESPERRA | 04 69 16 66 20 |

CARDIOLOGIE

HÔPITAL DE LA CROIX-ROUSSE

Fédération de Cardiologie Croix-Rousse Lyon-Sud **Chef de service :** Pr LANTELME Pierre **04 72 07 16 68**

| | | |
|---------------------------|--------------------------------------------------------------------------------------------------|--|
| Pr LANTELME Pierre | Cardiologie générale | |
| Dr CHARBONNIERAS François | " | |
| Dr DEBOUZY Constance | Cardiologie générale et HTA | |
| Dr HARBAOUI Brahim | Cardiologie générale et interventionnelle (USIC) | |
| Dr AUBRY Matthieu | " | |
| Dr CHAMBONNET Carole | " | |
| Dr MOULY-BERTIN Carine | Cardiologie générale Insuffisance cardiaque Echo cardiaque | |
| Dr RIAL Marie-Odile | Cardiologie générale. Hypertension artérielle, épreuve d'effort, écho doppler vasc. et cardiaque | |
| Pr LANTELME Pierre | Cardiologie interventionnelle et HTA | |
| Dr ARSICOT Matthieu | Chirurgie vasculaire | |
| Dr BLEROT Ariane | Echographie doppler vasculaire | |
| Dr DJELLALIL Fatiha | " | |
| Dr LAKHDAR Sofiane | Doppler vasculaire | |
| Dr CHARLES Paul | Rythmologie Stimulation | |
| Dr MONTOY Mathieu | " | |
| Dr LEVAVASSEUR Olivier | " | |
| Dr THENARD Thibaut | Rythmologie | |
| Dr FAREH Samir | Stimulation Rythmologie interventionnelle | |

Numéro réservé médecine de ville 04 26 73 26 52 (24h/24)

HÔPITAL EDOUARD HERRIOT

Antenne du service d'explorations cardiovasculaires de l'hôpital Louis Pradel **Cheffe de service :** Pr THIBAUT Hélène **04 72 11 77 91**

| | | |
|---------------------|-------------|--|
| Dr DELSART Daphné | Cardiologie | |
| Dr FRANCOIS Laurent | " | |

Service de Médecine du vieillissement, cardiologie du sujet âgé **Chef de service :** Dr CHUZEVILLE Michel **04 72 11 11 51/52/53**

| | | |
|----------------------|---------------------------------------------|--|
| Dr CHUZEVILLE Michel | Cardiologie du sujet âgé, échocardiographie | |
|----------------------|---------------------------------------------|--|

 Demande d'avis et messagerie sécurisée

MonSisra.fr

HÔPITAL LOUIS PRADEL

Service des Explorations fonctionnelles cardiovasculaires **Cheffe de service** : Pr THIBAUT Hélène

Plateau ambulatoire de cardiologie

04 72 35 73 32 (choix 1)

04 72 35 73 32 (choix 2)

Consultations

| | |
|-----------------------|-------------------------------------------------------------------------------------------------------|
| Dr BARRET Thomas | Cardiologie générale et oncocardiologie, échocardiographie transœsophagienne |
| Dr BARTHELET Martine | Echocardiographie transthoracique |
| Dr BERGEROT Cyrille | Cardiologie générale, HTA, prévention |
| Dr FORT Justine | Cardiologie générale et oncocardiologie, échocardiographie transœsophagienne |
| Dr FRANCOIS Laurent | Cardiologie générale et échocardiographie en oncocardiologie |
| Dr LAMOUREUX Sophie | Cardiologie générale / ECG d'effort avec mesure de la VO2, Rééducation fonctionnelle cardiovasculaire |
| Dr MACHURON Christine | ECG d'effort avec mesure de la VO2 |
| DR QUIJANO Enrique | ECG d'effort |
| Pr THIBAUT Hélène | Echocardiographie transœsophagienne, échocardiographie transthoracique valvulopathies complexes |
| Dr THIVOLET Sophie | Cardiologie générale / Echocardiographie transthoracique valvulopathies complexes |
| | ECG d'effort sur vélo, sur tapis avec mesure de la VO2 |
| Dr HODAJ Bruno | Cardiologie générale et échocardiographie |
| Dr NARP Lucile | " |
| Dr POPESCU Simina | " |



Demande d'avis et messagerie sécurisée

MonSisra.fr

Service d'Urgences cardiologiques et de soins intensifs de cardiologie **Chef de service** : Pr BOCHATON Thomas

04 26 73 94 26

| | |
|-----------------------|----------------------|
| Dr BOCHATON Thomas | Cardiologie générale |
| Dr TOMASEVIC Danka | " |
| Dr GENOT Nathalie | " |
| Dr PRIEUR Cyril | " |
| Dr DE BREYNE Brigitte | " |
| Dr HAYEK Ahmad | " |
| Dr SCHEPPLER Bertrand | " |
| Dr AZAR Léa | " |
| Dr MAILHES Camille | " |

Numéro réservé médecine de ville

04 72 35 75 38 (lundi-vendredi 9h-17h)

Service de Cardiologie congénitale adultes et enfants **Chef de département médico chirurgical** : Pr HENAINE Roland

04 72 35 73 11

| | |
|-------------------------------|-----------------------------------------------------|
| Dr BAKLOUL Mohamed | Echocardiographie fœtale, enfant, adulte congénital |
| Dr BOU KARAM Léa | " |
| Dr BOUHATOUS Yordi Michael | " |
| Dr LECONTE Cécile | " |
| Dr MARTIN BONNET Caroline | " |
| Dr MOULIN ZINSCH Anne | " |
| Dr OUVRIER BUFFET Diane | " |
| Dr PEROUSE DE MONTCLOS Thomas | " |
| Dr BOISSON Aymeric | " |
| Dr SABOUR Maeva | " |
| Dr DEBOST Bernard | " |
| Dr DUCREUX Corinne | " |
| Dr TORTIGUE Marine | " |
| Dr VEYRIER Magali | " |
| Dr JOLY Hervé | " |



Demande d'avis et messagerie sécurisée

MonSisra.fr

Service de Cardiologie interventionnelle : coronaires, valves, FOP, FAG **Chef de service** : Pr HARBAOUI Brahim

04 72 11 88 80

| | | |
|----------------------|------------------------------------------------------------------|--------------------------------|
| Pr HARBAOUI Brahim | Cardiologie coronaire, valvulaire et interventionnelle, FOP, FAG | 04 72 35 73 02/04 72 35 73 82 |
| Pr RIOUFOL Gilles | | 04 72 35 70 92 |
| Dr PRIEUR Cyril | | 04 72 35 73 02/ 04 72 35 73 82 |
| Dr HAYEK Ahmad | | 04 72 35 73 02/ 04 72 35 73 82 |
| Dr ORMEZZANO Nicolas | | 04 72 35 72 09 |
| Dr ABOU SALEH Iyad | " | 04 72 35 72 09 |

Numéro réservé médecine de ville

04 72 35 73 02 (lundi-vendredi 8h-16h50)

Service de Rythmologie cardiaque **Chef de service** : Pr BESSIERE Francis

04 72 35 75 65

| | |
|-----------------------|-----------------------------------------------------------------------------|
| Pr CHEVALIER Philippe | Cardiologie générale Rythmologie |
| Dr ARISHA Moussa | " |
| Pr BESSIERE Francis | " |
| Dr DELINIERE Antoine | " |
| Dr DULAC Arnaud | " |
| Dr GARDEY Kevin | " |
| Dr HADDAD Christelle | " |
| Dr DE BREYNE Brigitte | Rythmologie Holter ECG |
| Pr CHEVALIER Philippe | Centre de référence des troubles du rythme cardiaques d'origine héréditaire |
| Dr DELINIERE Antoine | " |

04 72 35 76 89

Dr HADDAD Christelle " 04 72 68 49 73 (lundi-vendredi 14h-17h)
 Numéro réservé médecine de ville

Service d'Insuffisance Cardiaque Chef de service : Dr SEBBAG Laurent 04 72 35 58 65

Dr SEBBAG Laurent Cardiologie générale, insuffisance cardiaque
 Pr MEWTON Nathan "
 Pr BONNEFOY Eric Insuffisance cardiaque, CMH, amylose
 IDE FIC 04 27 85 54 48 / 04 27 85 52 11
 IDE télésurveillance 04 26 73 97 61
 Numéro réservé médecine de ville 04 72 35 75 60 (lundi-vendredi 8h30-18h30)

HÔPITAL LYON SUD

Fédération de Cardiologie Croix-Rousse Lyon-Sud Chef de service : Pr LANTELME Pierre 04 78 86 32 55

Pr COURAND Pierre-Yves Cardiologie générale, interventionnelle, echo-doppler cardiaque, hypertension artérielle et oncocardiologie, myo-cardiopathies et amyloses cardiaques
 Dr BOUALI Anissa Cardiologie générale, echo-doppler cardiaque et oncocardiologie, valvulopathies complexes et échocardiographie d'effort
 Dr CHARLOTTE Nathalie Cardiologie générale, echo-doppler cardiaque
 Dr CHAMBONNET Carole Cardiologie générale, cardiologie interventionnelle, echo-doppler cardiaque, valvulopathies complexes et échocardiographie d'effort
 Dr MOULAYAT Chahinaz Cardiologie générale, echo-doppler cardiaque et oncocardiologie, échocardiographie d'effort
 Dr PERNET Karine Cardiologie générale, echo-doppler cardiaque, hypertension artérielle Epreuves d'effort
 Dr SERRAILLE Michel Cardiologie générale, echo-doppler cardiaque, épreuve d'effort et cardiogériatrie
 Dr SOUKEUR Sadia Cardiologie générale, echo-doppler cardiaque, rythmologie
 Numéro réservé médecine de ville 04 26 73 26 52 (24h/24)

HÔPITAL PIERRE GARRAUD

Service de Médecine du vieillissement Cheffe de service : Dr SCHIR Sophie 04 72 16 71 12 / 04 72 16 81 14 / 04 72 16 80 79
 Dr LANFRANCHI Giuseppina Cardiogériatrie

CHIRURGIE GÉNÉRALE

HÔPITAL DE LA CROIX-ROUSSE

Service de Chirurgie générale, digestive et transplantations hépatiques et intestinales Chef de service : Pr MABRUT J-Y 04 72 07 11 00

Pr MABRUT Jean-Yves Chirurgie générale et digestive 04 72 07 10 95
 Pr MOHKAM Kayvan "
 Dr DEMIAN Hassan "
 Dr MEZOUGHY Salim "
 Dr ROSSIGNOL Guillaume "
 Dr MULLER Xavier "
 Dr PEZY Pierre "
 Dr GUESNON Mathias "
 Dr ROUMAIN Maximilien "
 Dr COUILLEROT Joris "
 Pr MABRUT Jean-Yves Stomathérapie 04 72 07 10 95
 Numéro réservé médecine de ville 04 26 73 27 60 (lundi-vendredi 8h-18h)
 Hotline urgences foie 04 72 07 19 80 (24h/24)
 SOS Pancréas cr.sos.pancreas@chu-lyon.fr

HÔPITAL EDOUARD HERRIOT

Service de Chirurgie viscérale, digestive et bariatrique Cheffe de service : Pr ROBERT Maud 04 72 11 62 63

Pr ROBERT Maud Chirurgie digestive, de l'obésité et coelioscopique, robotique 04 72 11 62 63
 Pr ADHAM Mustapha Chirurgie du foie, des voies biliaires et du pancréas 04 72 11 62 61
 Pr PONCET Gilles Chirurgie digestive, Chirurgie coelioscopique, tumeur neuroendocrine 04 72 11 01 05
 Dr PERINEL Julie Chirurgie digestive Chirurgie du foie, des voies biliaires et du pancréas, tumeur neuroendocrine 04 72 11 62 61
 Dr PELASCINI Elise Chirurgie digestive, de l'obésité et coelioscopique 04 72 11 01 08
 Dr PASQUER Arnaud Chirurgie digestive, Chirurgie colorectale, chirurgie proctologique, robotique, endométriose 04 72 11 69 22
 Dr EL BECHWATY Michel Chirurgie digestive 04 72 11 62 61
 Dr AL CHIRAZI Nawar Chirurgie digestive, proctologie 04 72 11 62 91
 Dr MAHMOUD Fedy Chirurgie digestive, bariatrique, proctologique 04 72 11 62 91
 Dr ALIOUA Yamina Chirurgie digestive, proctologique, bariatrique 04 72 11 62 91
 Dr CABOT Juliette Chirurgie digestive, bariatrique 04 72 11 01 05
 Pr MONNEUSE Olivier Chirurgie colo-rectale Chirurgie pariétale 04 72 11 01 02
 Dr BALDIR Marius Chirurgie générale et digestive, laparoscopie, pariétale 04 72 11 29 26
 Dr BARBOIS Sandrine Chirurgie générale et digestive, laparoscopie, bariatrique 04 72 11 29 26
 Dr SCHEIWE Cédric " 04 72 11 63 62
 Dr SUCIU Serban Chirurgie générale et digestive, laparoscopie 04 72 11 29 26
 Numéro réservé médecine de ville 04 72 11 73 33 (lundi-vendredi 8h-18h et samedi 8h-12h)
 04 72 11 63 39 (lundi-vendredi 8h-16h)

HÔPITAL LYON SUD

Service de Chirurgie digestive et oncologique Chef de service : Pr COTTE Eddy

04 78 86 23 71

| | |
|---------------------------|------------------------------------------------------------|
| Pr COTTE Eddy | Chirurgie colorectale, proctologie |
| Pr GLEHEN Olivier | Chirurgie oncologique, carcinose péritonéale |
| Pr PASSOT Guillaume | Chirurgie digestive, cancer du foie, chirurgie de la paroi |
| Dr BAKRIN Naoual | Chirurgie digestive, ovaire, PIPAC |
| Dr BEATRIX Olivier | Chirurgie digestive, mélanome |
| Pr KEPENEKIAN Vahan | Chirurgie digestive et oncologique |
| Dr VAUDOYER Delphine | Chirurgie digestive, chirurgie œsogastrique |
| Dr ARQUILLIERE Justine | Chirurgie colorectale, proctologie |
| Dr BUIRON Charles | Chirurgie digestive |
| Dr MARTIN Valentine | " |
| Dr TOMASSI Monica | " |
| Dr MARLINER Marine | " |
| Dr LARMIGNAT Guillaume | " |
| Dr TURMINE Julie | " |
| Dr EL BOUKILI Iliès | " |
| Dr GUEDJ Jérémie | " |
| Dr CAZAURAN Jean Baptiste | " |

Numéro réservé médecine de ville

04 78 86 17 01 (24h/24)

Service de Chirurgie endocrinienne Chef de service : Pr LIFANTE Jean-Christophe

04 78 86 23 70

| | |
|----------------------------|-------------------------------------------------|
| Pr LIFANTE Jean-Christophe | Cancers thyroïdiens, surrénaux et pancréatiques |
| Dr MAILLARD Laure | " |

Mail réservé médecine de ville

Ls.chirendoc@chu-lyon.fr

CHIRURGIE MAXILLO-FACIALE

HÔPITAL DE LA CROIX-ROUSSE

Service de Chirurgie maxillo-faciale et stomatologie Chef de service : Pr GLEIZAL Arnaud

04 26 73 26 44

| | |
|----------------------|---------------------------|
| Pr GLEIZAL Arnaud | Chirurgie maxillo-faciale |
| Dr DAURADE Mathieu | " |
| Dr MORAND Sanela | " |
| Dr FERNANDEZ Audrina | " |
| Dr LAMBERT Camille | " |
| Dr FERRER Mélanie | " |
| Dr THUAIRE Antoine | Chirurgie orale |

HÔPITAL FEMME MÈRE ENFANT

Service de Chirurgie maxillo-faciale et stomatologie Chef de service : Pr GLEIZAL Arnaud

04 27 85 57 23

| | |
|-------------------------|---------------------------------------------------------------|
| Pr GLEIZAL Arnaud | Chirurgie maxillofaciale, plastique et esthétique pédiatrique |
| Dr CHAUVEL-PICARD Julie | " |
| Dr PERSON Héléne | Chirurgie plastique |
| Dr FERNANDEZ Audrina | Chirurgie orale |
| Dr LAMBERT Camille | Chirurgie maxillofaciale et chirurgie orale |
| Dr HARTMANN Chrystel | Pédodontiste et chirurgie orale |
| Dr ASSELBORN Marc | Orthodontiste |
| Dr GAGET Dominique | " |
| M. SARRODET Bruno | Orthophonie |

HÔPITAL LYON SUD

Service de Chirurgie maxillo faciale, stomatologie, chirurgie orale et plastique de la face Chef de service : Pr BOULETREAU Pierre

04 78 86 19 36

| | |
|-----------------------|-------------------------------------------------------------------------------------------------------------------------------|
| Pr BOULETREAU Pierre | Chirurgie maxillo-faciale, chirurgie orthognatique |
| Dr CARLIER Adélaïde | Cancer maxillo-facial, chirurgie plastique, réparatrice de la face, chirurgie orthognatique, chirurgie orale et implantologie |
| Dr PIERREFEU Antoine | Cancer maxillo-facial, chirurgie réparatrice de la face |
| Dr RASTEAU Simon | Cancer maxillo-facial, chirurgie plastique, réparatrice de la face, chirurgie orthognatique, chirurgie esthétique |
| Dr BACH Emma | Cancer maxillo-facial, chirurgie plastique, réparatrice de la face, chirurgie orthognatique |
| Dr COUSIN Anne Sabine | Chirurgie maxillofaciale |
| Dr CORDIER Guillaume | Chirurgie rhinoplastie |
| Dr MATTEI Léa | Cancer maxillo-facial, chirurgie plastique, réparatrice de la face, chirurgie orthognatique |
| Dr VARAZZANI Andrea | Cancer maxillo-facial, chirurgie plastique, réparatrice de la face, chirurgie orthognatique |
| Dr CARDONA Lionel | Chirurgie orale et implantologie |
| Dr MESTRALLET Pierre | " |
| Dr PICOT Etienne | " |
| Dr OILLIC Alexis | " |

| | |
|--------------------|----------------|
| Dr DAMON Claire | Parodontologie |
| Dr DELBOVE Théo | " |
| Dr STRAUB Raphaël | " |
| Mme PUZZO Annalisa | Psychologue |

CHIRURGIE ORTHOPÉDIQUE ET TRAUMATOLOGIQUE

HÔPITAL DE LA CROIX-ROUSSE

| | | | |
|--------------------------------------------------------------------------------|---------------------------------------------------------|----------------------------------------------|----------------------------------------------------------------------------|
| Service de Chirurgie orthopédique, médecine du sport | | Cheffe de service : Pr SERVIEN Elvire | 04 26 10 92 94 |
| Pr SERVIEN Elvire | Chirurgie genou, du sport | | 04 26 10 92 51 |
| Pr LUSTIG Sébastien | Chirurgie du genou, hanche, infection ostéo-articulaire | | 04 26 10 92 47 |
| Pr BATAILLER Cécile | Chirurgie de la hanche et du genou | | 04 72 07 19 88 |
| Dr ERARD Julien | Chirurgie du genou, hanche | | 04 72 07 29 21 |
| Dr CANCE Nicolas | " | | 04 72 07 29 21 |
| Dr FAVROUL Clément | " | | 04 26 10 92 48 |
| Dr WALCH Arnaud | Chirurgie de l'épaule | | 04 72 07 17 92 |
| Dr BEN-HADID Nael | Chirurgie de la main | | 04 72 07 14 94 |
| Dr RUTKA Victor | " | | 04 72 07 14 94 |
| Mail réservé médecine de ville | | | urgences.sport@chu-lyon.fr |

HÔPITAL EDOUARD HERRIOT

| | | | |
|--------------------------------------------------------------------------------------------------------------------------------------------|----------------------------------------------------------------------------------------------------------------------------|-------------------------------------------|----------------------------------------------|
| Service de Chirurgie orthopédique du membre supérieur, SOS mains | | Chef de service : Dr GAZARIAN Aram | |
| Dr GAZARIAN Aram | Lésions tendino-nerveuses, Nerfs Périphérique, Plexus, Rhizarthrose | | 04 72 11 78 15 |
| Pr MATHIEU Laurent | Lésions tendino-nerveuses, Main ou doigt, Nerfs périphériques, Plexus, Rhizarthrose. | | 04 72 11 13 00 |
| Dr LAHLALI Selma | Canaux carpiens, Coude, Epaule, Kyste, Main ou doigt, Poignet, Rhizarthrose | | |
| Dr LY Lyliane | Canaux carpiens, Coude, Epaule, Kyste, Lésions tendino-nerveuses, Main ou doigt, Poignet, Rhizarthrose | | |
| Dr RUTKA Victor | Canaux carpiens, Kyste, Lésions tendino-nerveuses, Main ou doigt, Nerfs Périphérique, Plexus, Poignet, Rhizarthrose | | |
| Dr WALCH Arnaud | Coude, Epaule, Plexus. | | |
| Dr BEN-HADID Nael | Canaux carpiens, Coude, Epaule, Kyste, Lésions tendino-nerveuses, Main ou doigt, Nerfs Périphérique, Poignet, Rhizarthrose | | |
| Dr GAILLARD Christophe | " | | |
| Dr GUNST Stanislas | Epaule | | |
| Dr DUCHARNE Louis | Canaux carpiens, Epaule | | |
| Numéro réservé médecine de ville SOS mains | | | 04 72 11 63 00 (24h/24) |
|  Demande d'avis et messagerie sécurisée | | | MonSisra.fr |

Service de Chirurgie orthopédique

| | | | |
|---------------------------------------------------------|---------------------------------------------------|---------------------------------------------|-----------------------|
| et urgences traumatologiques du membre inférieur | | Chef de service : Pr BERTANI Antoine | 04 72 11 04 44 |
| Pr BERTANI Antoine | Chirurgie hanche, genou : prothèse, genou sportif | | |
| Pr RONGIERAS Frédéric | Chirurgie hanche, genou : prothèse | | |
| Dr PIBAROT Vincent | " | | |
| Dr BOYER Bertrand | " | | |
| Dr BERNARD Jean Noel | Chirurgie cheville, pied | | |
| Dr MASSON Jean Baptiste | " | | |
| Dr BAUWENS Paul-Henri | Chirurgie hanche, genou : prothèse, genou sportif | | |
| Dr VEZOLE Léonard | " | | |
| Dr COLAS Antoine | " | | |
| Dr DAULOUEDE Pierre-Xavier | " | | |
| Dr VOIRIN Florian | " | | |

HÔPITAL LYON SUD

| | | | |
|---------------------------------------------------------------|---------------------------------------------------------------------|-------------------------------------------|-------------------------|
| Service de Chirurgie orthopédique et traumatologie | | Chef de service : Pr VISTE Anthony | 04 78 86 37 38 |
| Pr VISTE Anthony | Chirurgie prothétique de la hanche et du genou | | |
| Pr NERI Thomas | Chirurgie ligamentaire et prothétique genou | | |
| Pr FESSY Michel | Chirurgie de la hanche | | |
| Dr CHAUDIER Philippe | Chirurgie de la hanche et du genou | | |
| Dr BESSE Jean Luc | Chirurgie du pied, cheville | | |
| Dr EWALD Fabien | " | | |
| Dr GROSCLAUDE Sophie | Chirurgie de l'épaule | | |
| Dr CUINET Thomas | Chirurgie épaule, canal carpien | | |
| Dr VANPOULLE Gaëtan | Chirurgie membre supérieur | | |
| Dr COTTE Matthieu | Chirurgie orthopédique et traumatologique membre inférieur | | |
| Dr COURAUDON Alexandre | " | | |
| Dr DERREVEAUX Vianney | Chirurgie orthopédique générale et traumatologique membre inférieur | | |
| Dr LARGER Yves | Médecine du sport | | |
| Numéro réservé médecine de ville | | | 04 78 86 33 06 (24h/24) |

HÔPITAL PIERRE WERTHEIMER

Service de Neurochirurgie, chirurgie du rachis et de la moelle épinière **Chef de service** : Pr BARREY Cédric

04 72 11 80 67

| | |
|------------------------|------------------------------------------------------------------------------------------|
| Pr BARREY Cédric | Rachis lombaire dégénératif : hernie discale, canal lombaire étroit, spondylolisthésis |
| Dr PATET Gildas | Hernie discale, discopathie, scoliose dégénérative |
| Dr FASINELLA Rossella | Rachis cervical dégénératif : névralgie-cervico-brachiale, myélopathie cervicarthrosique |
| Dr BAASSIRI Wassim | Canal cervical étroit, Canal thoracique étroit, HDT |
| Pr BARREY Cédric | Déformations du rachis : scoliose, cyphose, Scheuermann, cal vicieux |
| Dr GKASDARIS Grigorios | Traumatismes : fractures, tassements de vertèbres |
| Dr PATET Gildas | Traitement orthopédique, corsets |

E-mail (réponse sous 48h)

rachis.adulte@chu-lyon.fr

HÔPITAL RENÉE SABRAN

Service de Chirurgie orthopédique **Chef de service** : Dr TROUILLET Franck

04 94 38 17 00

| | |
|----------------------|-----------------------------------------------------------------------|
| Dr MARTRES Sébastien | Chirurgie du genou, de la hanche et du sport |
| Dr HERRY Yannick | " |
| Dr TROUILLET Franck | " |
| Dr RUBINI Jérôme | " |
| Dr VINEL Hervé | Chirurgie du genou, de la hanche, de la cheville, du pied et du sport |

CHIRURGIE PÉDIATRIQUE

HÔPITAL FEMME MÈRE ENFANT

Service de Chirurgie maxillo-faciale et stomatologie **Chef de service** : Pr GLEIZAL Arnaud

04 27 85 57 23

| | |
|-------------------------|---------------------------------------------------------------|
| Pr GLEIZAL Arnaud | Chirurgie maxillofaciale, plastique et esthétique pédiatrique |
| Dr CHAUVEL-PICARD Julie | " |
| Dr PERSON Hélène | Chirurgie plastique |
| Dr FERNANDEZ Audrina | Chirurgie orale |
| Dr LAMBERT Camille | Chirurgie maxillofaciale et chirurgie orale |
| Dr HARTMANN Chrystel | Pédodontiste et chirurgie orale |
| Dr ASSELBORN Marc | Orthodontiste |
| Dr GAGET Dominique | " |
| M. SARRODET Bruno | Orthophonie |

Service de Chirurgie orthopédique, traumatologique et plastie **Chef de service** : Dr CUNIN Vincent

04 27 85 62 62

| | |
|----------------------------|-------------------------------------------------------------------|
| Dr ABELIN-GENEVOIS Kariman | Rachis |
| Dr BAUDOUX Matthieu | " |
| Pr CHOTEL Franck | Genou, sport |
| Dr CUNIN Vincent | Rachis, neuro-musculaire |
| Dr FASSIER Alice | Malformations membres supérieurs et inférieurs, maladies osseuses |
| Dr GAZARIAN Aram | Main et membre supérieur |
| Pr HAUMONT Thierry | Neuro-musculaire, du rachis |
| Dr HENRY Brice | Rachis, membre inférieur |
| Pr JOURNEAU Pierre | Maladies osseuses, malformations membre inférieur |
| Dr JOSSE Antoine | Genou, sport |
| Dr PFIRRMANN Clémence | Maladies osseuses, neuro-musculaire |



Demande d'avis et messagerie sécurisée

MonSisra.fr

Service de Chirurgie uro-viscérale, thoracique et de transplantation de l'enfant **Chef de service** : Dr DUBOIS Rémi

04 27 85 52 37

| | | |
|------------------------|-----------------------------------------------|----------------|
| Dr DEMEDE Delphine | Chirurgie urologique et génitale pédiatrique | 04 27 85 59 01 |
| Dr BIDAULT Valeska | " | 04 27 86 92 12 |
| Dr GROSOS Céline | " | 04 27 85 64 79 |
| Dr DUBOIS Rémi | Chirurgie viscérale pédiatrique | 04 27 85 52 37 |
| Dr ROSSIGNOL Guillaume | " | 04 27 85 52 51 |
| Dr GELAS Thomas | " | 04 27 85 52 37 |
| Dr HAMEURY Frédéric | Chirurgie viscérale et thoracique pédiatrique | 04 27 85 59 38 |

Numéro réservé médecine de ville

04 27 85 67 03 (24h/24)



Demande d'avis et messagerie sécurisée

MonSisra.fr

Service de Neurochirurgie pédiatrique **Chef de service** : Pr DI ROCCO Federico

04 72 35 75 72

| | |
|----------------------|---------------------------------------------------------------------------------------------------------------------------------------------------------------------------------------------------------------------------------------------------------------------------------------------------------------------------------------------|
| Pr DI ROCCO Federico | Chirurgie des craniosténoses et craniofaciosténoses, chirurgie crano-faciale, Neurochirurgie pédiatrique générale, Hydrocéphalie, Neurochirurgie tumorale, Malformations de la charnière crano-vertébrale, malformations de Chiari, Malformations spinales et médullaires, Spina bifida, Pathologies traumatiques cérébrales et médullaires |
|----------------------|---------------------------------------------------------------------------------------------------------------------------------------------------------------------------------------------------------------------------------------------------------------------------------------------------------------------------------------------|

| | | |
|---------------------------------------------------------------------|-----------------------------------------------------------------------------------------------------------------------------------------------------------------------------------------------------------------------------------------------------------------------------------------------------------------------------------------------------------------------|----------------|
| Dr SZATHMARI Alexandru | Neurochirurgie des Malformations vasculaires, pathologies rachidiennes, Neurochirurgie pédiatrique générale, Hydrocéphalie, Neurochirurgie tumorale, Malformations de la charnière cranio-vertébrale , malformations de Chiari, Malformations spinales et médullaires, Spina bifida, Pathologies traumatiques cérébrales et médullaires, Chirurgie des craniosténoses | |
| Dr BEURIAT Pierre-Aurélien | Neurochirurgie du handicap (spasticité), neurochirurgie de l'épilepsie, Neurochirurgie pédiatrique générale, Hydrocéphalie, Neurochirurgie tumorale, Malformations de la charnière cranio-vertébrale , malformations de Chiari, Malformations spinales et médullaires, Spina bifida, Pathologies traumatiques cérébrales et médullaires | |
| Dr DE LAURENTIS Camilla | Neurochirurgie du handicap (spasticité), Neurochirurgie pédiatrique générale, Hydrocéphalie, Neurochirurgie tumorale, Malformations de la charnière cranio-vertébrale , malformations de Chiari, Malformations spinales et médullaires, Spina bifida, Pathologies traumatiques cérébrales et médullaires | |
| Numéro réservé médecine de ville : avis neurochirurgical (Internes) | | 04 27 85 67 45 |

HÔPITAL LOUIS PRADEL

Service de Chirurgie thoracique et cardio-Vasculaire C -

Assistance et transplantation - adultes et enfants

Chef de service : Pr HENAINE Roland

04 72 35 74 78

| | |
|---------------------|---------------------------------------------------------------------------------------------------------------------------|
| Pr HENAINE Roland | Chirurgie des cardiopathies congénitales pédiatriques/adultes. Chirurgie thoracique, cardio-vasculaire et transplantation |
| Dr METTON Olivier | " |
| Dr BULESCU Cristian | " |

CHIRURGIE PLASTIQUE - ESTHÉTIQUE

HÔPITAL DE LA CROIX-ROUSSE

Service de Chirurgie des brûlés, plastique, reconstructrice et esthétique

Chef de service : Pr MOJALLAL Ali

04 26 73 28 22

| | | |
|-----------------------|----------------------------------------------------|----------------|
| Pr MOJALLAL Ali | Chirurgie plastique, reconstructrice et esthétique | 04 26 73 28 22 |
| Dr BOUCHER Fabien | " | 04 26 73 28 32 |
| Dr LHERM Mathilde | " | 04 26 73 28 23 |
| Dr HENRY Guillaume | " | 04 26 73 28 25 |
| Dr HASHIM Abdulrahman | " | 04 26 73 28 22 |
| Dr DUPUY Franck | " | 04 26 73 28 23 |
| Dr PERSON Hélène | " | |
| Dr SERBU Maria | " | |
| Dr SIMON Alexandra | " | |
| Dr AL-BARHANI Amna | " | |



Demande d'avis et messagerie sécurisée

MonSisra.fr

Service d'Oto-rhino-laryngologie et chirurgie cervico-faciale

Chef de service : Pr CERUSE Philippe

04 72 07 17 02

| | |
|---------------------|-------------------------------------------|
| Dr FUCHSMANN Carine | Chirurgie reconstructrice cervico-faciale |
| Dr PHILOUZE Pierre | " |
| Dr VOISIN Nicolas | " |

Service de Gynécologie-obstétrique

Chef de service : Pr DUBERNARD Gil

04 72 07 19 36

| | |
|--------------------|-----------------------------------|
| Dr CORTET Marion | Chirurgie reconstructrice du sein |
| Dr BIENTSMAN Julie | " |
| Dr WETZEL Alexia | " |

HÔPITAL EDOUARD HERRIOT

Service d'ORL, de chirurgie cervico-faciale et d'audiophonologie

Cheffe de service : Dr VERTU-CIOLINO Delphine

04 72 11 05 55

| | |
|---------------------------|--------------------------------|
| Dr VERTU CIOLINO Delphine | Chirurgie plastique de la face |
| Dr DANIC Aurélien | " |

HÔPITAL FEMME MÈRE ENFANT

Service de Chirurgie maxillo-faciale et stomatologie

Chef de service : Pr GLEIZAL Arnaud

04 27 85 57 23

| | |
|------------------|---------------------|
| Dr PERSON Hélène | Chirurgie plastique |
|------------------|---------------------|

HÔPITAL LYON SUD

Service de Gynécologie-obstétrique

Chef de service : Pr BOLZE Pierre Adrien

04 78 86 41 78

| | |
|-------------------|----------------------------------------|
| Dr LHERM Mathilde | Chirurgie plastique et reconstructrice |
|-------------------|----------------------------------------|

04 78 86 57 30

CHIRURGIE THORACIQUE ET CARDIO-VASCULAIRE

HÔPITAL LOUIS PRADEL

Service de Chirurgie cardiovasculaire adulte A -

Assistance et transplantation cardiaque **Chef de service** : Pr VOLA Marco

04 72 11 90 00

Pr POZZI Matteo Chirurgie Cardiaque, assistances circulatoires mécaniques et transplantation cardiaque

Dr VARIN Thomas Chirurgie Cardiaque et transplantation cardiaque (Chirurgie coronaire et valvulaire)

Numéro réservé médecine de ville

04 72 35 69 90 (24h/24)

Service de Chirurgie cardiovasculaire adulte B -

Assistance et transplantation cardiaque **Chef de service** : Pr VOLA Marco

04 72 11 90 00

Pr VOLA Marco Chirurgie valvulaire, chirurgie mini-invasive

Dr GRINBERG Daniel Chirurgie aortique, chirurgie valvulaire

Numéro réservé médecine de ville

04 72 35 69 90 (24h/24)

Service de Chirurgie thoracique et cardio-Vasculaire C -

Assistance et transplantation - adultes et enfants **Chef de service** : Pr HENAINE Roland

04 72 35 74 78

Pr HENAINE Roland Chirurgie des cardiopathies congénitales pédiatriques/adultes. Chirurgie thoracique, cardio-vasculaire et transplantation

Dr METTON Olivier "

Dr BULESCU Cristian "

Service de Chirurgie thoracique vidéothoroscopie et transplantation pulmonaire **Chef de service** : Pr TRONC François 04 72 35 74 64

Pr TRONC François Chirurgie thoracique pulmonaire et vasculaire vidéo thoroscopie

Pr MAURY Jean Michel "

Dr DREVET Gabrielle "

Dr GRIMA Renaud "

Dr SOLDEA Valentin "

Numéro réservé médecine de ville

04 72 35 74 64 (lundi-vendredi 8h-17h) et 04 26 73 94 97 (Hotline avis 24h/24)

CHIRURGIE VASCULAIRE

HÔPITAL LYON SUD

Consultation de Chirurgie vasculaire **Chef de Service** : Pr MILLON Antoine

04 72 11 76 76

Dr DELLA SCHIAVA Nellie Chirurgie vasculaire et endovasculaire

Dr MIASUMU Tiphaine "

Numéro réservé médecine de ville

04 72 11 95 12 ou 06 74 94 47 82 (24h/24)

HÔPITAL DE LA CROIX-ROUSSE

Consultation de Chirurgie vasculaire **Chef de Service** : Pr MILLON Antoine

04 72 11 76 76

Dr ARSICOT Matthieu Chirurgie vasculaire et endovasculaire

Numéro réservé médecine de ville

04 72 11 95 12 ou 06 74 94 47 82 (24h/24)

HÔPITAL EDOUARD HERRIOT

Service de Chirurgie vasculaire et endovasculaire **Chef de Service** : Pr MILLON Antoine

04 72 11 76 76

Dr ARSICOT Matthieu Chirurgie vasculaire et endovasculaire

Dr DELLA SCHIAVA Nellie "

Dr BORDET Marine "

Dr MIASUMU Tiphaine "

Dr MAUCHIEN Nicolas "

Dr SEVAULT Alexandre "

Dr ROCCHI Jeanne "

Dr OLINY Alexandre "

Dr RENOUD Eugénie "

Dr CHESNE-COTREL Capucine "

Numéro réservé médecine de ville

04 72 11 95 12 ou 06 74 94 47 82 (24h/24)

HÔPITAL LOUIS PRADEL

Service de Chirurgie vasculaire et endovasculaire **Chef de Service** : Pr MILLON Antoine

04 72 11 76 76

| | |
|---------------------------|----------------------------------------|
| Pr MILLON Antoine | Chirurgie vasculaire et endovasculaire |
| Dr ARSICOT Matthieu | " |
| Dr DELLA SCHIAVA Nellie | " |
| Dr BORDET Marine | " |
| Dr MIASUMU Tiphaine | " |
| Dr MAUCHIEN Nicolas | " |
| Dr SEVAULT Alexandre | " |
| Dr ROCCHI Jeanne | " |
| Dr OLINY Alexandre | " |
| Dr RENOUD Eugénie | " |
| Dr CHESNE-COTREL Capucine | " |

Numéro réservé médecine de ville

04 72 11 95 12 ou 06 74 94 47 82 (24h/24)



Demande d'avis et messagerie sécurisée

MonSisra.fr

DERMATOLOGIE - VÉNÉRÉOLOGIE

HÔPITAL DE LA CROIX-ROUSSE

Consultation de Dermatologie **Responsable** : Dr DURUPT François

04 26 73 29 81

Dr DURUPT François Dermato, chirurgie cutanée, Dermato infectieuse et tropicale, Vénérologie

Mail réservé médecine de ville : prise de RV urgente (joindre courrier médical et coordonnées du patient)

hcr.dermatologie@chu-lyon.fr

HÔPITAL EDOUARD HERRIOT

Service de Dermatologie, vénéréologie, allergologie, dermatologie esthétique **Chef de service** : Pr JULLIEN Denis

04 72 11 72 11

| | |
|----------------------|---------------------------------------------------------------------------|
| Dr DUCROUX Emilie | Chirurgie cutanée |
| Dr LESORT Cécile | " |
| Dr GOUILLON Laurie | " |
| Dr ARCHIMBAUD Julie | " |
| Dr BENZONI Liza | " |
| Dr CHASTAGNER Marine | " |
| Dr FATTOUH Kinda | " |
| Dr DUCROUX Emilie | Dermatologie esthétique : lasers, rides, tâches, comblement toxine botul. |
| Dr LESORT Cécile | " |
| Dr ARCHIMBAUD Julie | " |
| Dr BENZONI Liza | " |
| Pr JULLIEN Denis | Dermatologie vénéréologie |
| Pr VILLANI Axel | " |
| Dr DUCROUX Emilie | " |
| Dr KANITAKIS Jean | " |
| Dr LESORT Cécile | " |
| Dr GOUILLON Laurie | " |
| Dr ARCHIMBAUD Julie | " |
| Dr BENZONI Liza | " |
| Dr CHASTAGNER Marine | " |
| Dr DUCROUX Emilie | Suivi cutané des patients greffés |
| Dr LESORT Cécile | Dermatologie-médecine interne, vitiligo |
| Pr VILLANI Axel | Maladie de Verneuil, ongles |
| Dr CHASTAGNER Marine | Muqueuses génitales masculines et féminines, maladies bulleuses |
| Dr BEN SAID Benoit | Toxidermies sévères |
| Dr DANSET Marie | Imagerie de la peau par Lc-OCT |
| Dr GOUILLON Laurie | " |

Demande de RDV urgent :

HEH.DERMATO-RDV-URGENT@chu-lyon.fr



Demande d'avis et messagerie sécurisée

MonSisra.fr

HÔPITAL FEMME MÈRE ENFANT

Service de Néphrologie rhumatologie dermatologie pédiatriques **Chef de service** : Pr BELOT Alexandre

04 27 85 61 19

Dr PHAN Alice Dermatologie pédiatrique

Demande d'avis sécurisée

<https://myhclpro.sante-ra.fr/>

HÔPITAL LYON SUD

Service de Dermatologie

Chef de service : Pr DALLE Stéphane

04 78 86 33 33

| | | |
|--------------------------|--------------------------------|----------------|
| Pr DALLE Stéphane | Dermatologie chirurgicale | 04 78 86 16 79 |
| Pr THOMAS Luc | " | 04 78 86 13 36 |
| Dr DEBARBIEUX Sébastien | " | 04 78 86 16 81 |
| Dr PERIER MUZET Marie | " | 04 78 86 44 08 |
| Dr POULALHON Nicolas | " | 04 78 86 45 69 |
| Dr EL INKICHARI Dorsaf | " | 04 78 86 20 99 |
| Dr MASSAOUDI Chaïma | " | 04 78 86 45 45 |
| Dr YFANTI Ioanna | " | 04 78 86 13 96 |
| Pr DALLE Stéphane | Dermatologie lymphomes cutanés | 04 78 86 16 79 |
| Dr MARTIN DENAVIT Tanguy | Génétique | 04 78 86 13 96 |
| Dr DEBARBIEUX Sébastien | Pathologies inflammatoires | 04 78 86 16 81 |
| Dr AUGÉY Frédéric | Plaies et cicatrisation | 04 78 86 45 69 |
| Dr HODIQUE Florine | Dermatologie médecine interne | 04 78 86 45 44 |

Numéro réservé médecine de ville pour joindre un senior d'astreinte, exclusivement pour les patients déjà suivis dans le service 04 78 86 44 76 (24h/24)



Demande d'avis et messagerie sécurisée

<https://myhclpro.chu-lyon.fr>

DOULEUR

HÔPITAL DE LA CROIX-ROUSSE

Service d'Anesthésie-réanimation

Chef de service : Pr AUBRUN Frédéric

04 26 10 90 12

| | |
|---------------------------------|------------------------------------------------|
| Dr BRANCHE Patricia | Traitement de la douleur : douleurs chroniques |
| Dr BEN MESSAOUD Tahar | " |
| Dr DZIADZKO Mikhaïl | " |
| Dr MOREL-SOLDENER Isabelle | " |
| Dr PETROSANU-GHERMAN Emilia | " |
| M. MINJARD Raphaël | Psychologue en douleurs chroniques |
| Dr ROGGERONE Stéphanie | Neurologue |
| Dr SIGAL Alain | " |
| Dr VAN ROBAIS D'ARCY Anne-Laure | " |

Service de Soins palliatifs

Cheffe de service : Dr PERCEAU-CHAMBARD Elise

04 72 07 28 36

Dr INDIRLI Vincent Soins palliatifs : douleur du cancer soins palliatifs

HÔPITAL LYON SUD

Service de Neurologie clinique et fonctionnelle

Chef de service : Pr JOUBERT Bastien

04 78 86 17 89

| | |
|------------------------|-----------------------------------------|
| Dr BRINZEU Andrei | Consultations douleur chronique rebelle |
| Dr SOURTY Arnaud | Douleur chronique |
| Dr FONTANA Rachel | Douleur (Psychiatre) |
| Mme ALLAUZEN Véronique | Douleur (Psychologue) |

Service de Soins palliatifs

Cheffe de service : Pr PERCEAU-CHAMBARD Elise

04 78 86 41 48

| | |
|----------------------------------|-------------------------------------------------------|
| Dr MUNIER Sophie | Soins palliatifs : douleur du cancer Soins palliatifs |
| Pr PERCEAU-CHAMBARD Elise | " |
| Dr AUCLAIRE Oriane | " |
| Dr ECONOMOS Guillaume | " |
| Dr WATELET Sophie | " |
| Dr GUILLEMIN Olivier | " |
| Dr LE-MAIGNAN-DE-KERANGAT Tiffen | |
| Mme DESLANDRES Cécile | Psychologie médicale (psychologue) |

HÔPITAL PIERRE WERTHEIMER

Centre d'évaluation et traitement de la douleur (CETD) adultes et enfants **Chef de service :** Pr MERTENS Patrick

04 72 11 88 66

| | |
|------------------------|---------------------------------------------------------------------|
| Dr GOV Christian | Algologie, douleurs chroniques bénignes et du cancer |
| Dr VOLPE Emmanuel | " |
| Dr SIMONIN Sabine | Douleurs de l'enfant |
| Dr DEMARQUAY Geneviève | Algologie, Céphalées, douleurs orofaciales, névralgies trigéminales |
| Dr MICK Gérard | Douleurs neurologiques |
| Dr PARDEY-BRACHO Gilda | Algologie générale – Infiltrations – Hypnose |
| Dr DURAFFOURG Manon | Douleurs pelvi-périnéales |
| Dr SALAMEH Charbel | Douleur pelvi-périnéales - Stimulation magnétique transcrânienne |

| | |
|--------------------------|-----------------------------------------------------------------------------------------------|
| Dr ANDRE OBADIA Nathalie | Stimulation magnétique transcrânienne |
| Dr MARCILLY Corinne | Psychiatrie |
| Mme CASTAGNET Claire | Psychologue adultes - enfants |
| Mme LORIN Anaëlle | Psychologue |
| Pr MERTENS Patrick | Neurochirurgie antidouleur |
| Pr HAEGELEN Claire | " |
| Dr DURAFFOURG Manon | " |
| Dr BRINZEU André | " |
| Dr SIMON Emile | Neurochirurgie des douleurs orofaciales, névralgies trigéminales, algie vasculaire de la face |



Demande d'avis et messagerie sécurisée

MonSisra.fr

ENDOCRINOLOGIE DIABÉTOLOGIE NUTRITION

HÔPITAL FEMME MÈRE ENFANT

Service d'Endocrinologie et de diabétologie pédiatriques
et maladies héréditaires du métabolisme **Chef de service : Pr NICOLINO Marc**

04 72 11 88 90

| | |
|------------------------|------------------------------------------------------------------------------------------------------------------------------------------------------|
| Pr NICOLINO Marc | Pédiatrie - Endocrinologie pédiatrique |
| Dr VILLANUEVA Carine | " |
| Dr ARVIS Laura | " |
| Dr BENDELAC Nathalie | " |
| Dr GAUDILLIERE Mélanie | " |
| Dr DOYE Emilie | " |
| Dr TIXIER Frédérique | " |
| Dr DAVAL-COTE Mélanie | " |
| Dr DE ALBERTI Prisca | " |
| Dr PERGE Kevin | " |
| Dr BRETONES Patricia | " |
| Dr VILLANUEVA Carine | Centre de référence constitutif pour la prise en charge des maladies rares de l'hypophyse HYPO |
| Dr BRETONES Patricia | Centre de référence constitutif pour la prise en charge des maladies rares des variations du développement génital |
| Dr WINTER Mathias | Pédopsychiatre, centre de référence constitutif pour la prise en charge des maladies rares des variations du développement génital |
| Pr NICOLINO Marc | Centre de référence pour la prise en charge du syndrome de Mac Cune Albright |
| | Centre de référence pour la prise en charge du syndrome de Prader-Willi et autres obésités rares avec troubles du comportement alimentaire (PRADORT) |
| | Centre de référence pour la prise en charge des Pathologies rares de l'insulino-sécrétion et de l'insulino-sensibilité (PRISIS) |
| Mme AUTREL Sarah | Psychologue |
| Mme BLEU Anne Cécile | " |
| Mme KOEBELE Axelle | " |
| Mme ENTRINGER Sheila | " |

Numéro réservé médecine de ville

04 27 85 53 55 (lundi-vendredi 9h-17h)



Demande d'avis et messagerie sécurisée

MonSisra.fr

HÔPITAL LOUIS PRADEL

Service d'Endocrinologie, de diabétologie et des maladies métaboliques A **Chef de service : Pr RAVEROT Gérald**

04 27 85 66 66

| | |
|-----------------------------|------------------------------------------------------------------------------|
| Dr VILLAR FIMBEL Sylvie | Diabète, pompe à insuline |
| Dr JOUINI-BOUHAMRI Ryme | " |
| Dr HENRY Zoe | " |
| Pr RAVEROT Gérald | Pathologies de l'hypophyse |
| Dr LASOLLE Hélène | " |
| Dr SERGEANT Camille | " |
| Dr ABEILLON Juliette | Pathologies de la thyroïde |
| Dr LASOLLE Hélène | " |
| Dr SERGEANT Camille | " |
| Dr LAPOIRIE Marion | " |
| Pr RAVEROT Gérald | Pathologies de la surrénale |
| Dr LASOLLE Hélène | " |
| Dr BRAC DE LA PERRIÈRE Aude | " |
| Dr SERGEANT Camille | " |
| Dr BRAC DE LA PERRIÈRE Aude | Pathologies de la surrénale et gonadique : hyperplasie des surrénales / SOPK |
| Dr LAPOIRIE Marion | SOPK (Syndrome Ovaires Polykystiques) |

Numéro réservé médecine de ville

04 72 11 93 08 (lundi-vendredi 14h-17h)



Demande d'avis et messagerie sécurisée

MonSisra.fr

Service d'Endocrinologie, diabétologie, maladies métaboliques et nutrition B **Cheffe de service : Pr CHARRIERE Sybil** **04 27 85 66 66**

| | |
|--------------------|----------------------------------------------|
| Dr MORET Myriam | Pied diabétique |
| Dr GROISNE Laure | Diabète, pompe à insuline, nutrition |
| Dr MORET Myriam | " |
| Dr ZARROUK Myriam | Diabète gestationnel |
| Pr MOULIN Philippe | Dyslipidémie et prévention cardio-vasculaire |
| Pr CHARRIERE Sybil | " |
| Dr GROISNE Laure | " |
| Dr MORET Myriam | " |
| Pr CHARRIERE Sybil | Maladies héréditaires du métabolisme |

Numéro réservé médecine de ville

04 72 11 93 08 (lundi-vendredi 14h-17h)



Demande d'avis et messagerie sécurisée

MonSisra.fr

HÔPITAL LYON SUD

Service d'Endocrinologie, diabète, nutrition **Chef de service : Pr DISSE Emmanuel** **04 78 86 14 89**

| | |
|-----------------------------------------------|----------------------------------------------------------------------------------------------------|
| Pr DISSE Emmanuel | Nutrition : obésité, transition pédiatrique obésité, obésités syndromiques, chirurgie bariatrique |
| Dr SEGRESTIN Bérénice | " |
| Pr CAUSSY Cyrielle | Obésité, NASH et diabète de type 2 |
| Dr BENATRE Véronique | Obésité, chirurgie bariatrique |
| Dr REFFET Sophie | Diabétologie : diabète type 1, diabète post transplantation, transition pédiatrique adulte diabète |
| Dr VOUILLARMET Julien | Diabétologie et endocrinologie, Pied diabétique |
| Dr MESTRE Béatrice | Diabétologie et endocrinologie |
| Dr CUGNET ANCEAU Christine | Endocrinologie : pathologie thyroïdienne et parathyroïdienne, cancers thyroïdiens |
| Dr MICHON Paul | Pied diabétique |
| Dr DELLA SCHIAVA Nellie | Chirurgien vasculaire |
| Dr ROBERT François | Andrologie |
| Dr JONCOUR-MILLS Gwendoline | Diabète gestationnel |
| Dr LAMBERT PORCHERON Stéphanie | Diabète gestationnel |
| Mme REISS Caroline | Psychologue |
| Mme DURAND Lucille | " |
| Infirmière HOTLINE | Diabète et chirurgie bariatrique |
| Infirmière coordinatrice des parcours ETP ODE | |
| Mme FAURE Cindy | Parcours Educatif Ambulatoire (diabète et obésité) |
| Dr AUBIN Adrien | |
| Dr LEMOINE Amal | |
| Dr CASTELL Anne laure | |
| Dr ZIARI Maya | |

04 78 56 90 77

04 78 86 45 86

04 78 86 10 78

Diagnostic des nodules thyroïdiens en un jour

04 78 86 14 84

Hotline médicale

04 78 86 19 30 (lundi au vendredi 15h-17h)



Demande d'avis et messagerie sécurisée

MonSisra.fr

PÔLE DE SANTÉ MEDICINA ROCKEFELLER (déménagement à l'hôpital Edouard Herriot en mars 2026)

Centre du diabète Diab-e-Care **Chef de service : Pr THIVOLET Charles** **04 26 73 93 10**

| | |
|--------------------------------|--------------------------------------------------------------------------------------------------|
| Dr VILLAR FIMBEL Sylvie | Diabète de l'adolescent et de l'adulte, coordinatrice pompe à insuline |
| Dr LAMBERT PORCHERON Stéphanie | Diabète de l'adolescent et de l'adulte |
| Dr BACZEWSKA Natalia | " |
| Dr TIXIER Frédérique | Diabète de l'adolescent |
| Dr GAUDILLÈRE Mélanie | " |
| Dr BENDELAC Nathalie | " |
| Pr THIVOLET Charles | Diabète de l'adolescent et de l'adulte, thérapie cellulaire du diabète de type 1, immunothérapie |
| Mme KOEBELE Axelle | Psychologue clinicienne |
| Mme BRUNOT Sophie | Parcours éducatif ambulatoire (diabète de type 1), télésuivi |
| Mme MOTTET Julie | Transition pédiatrie adulte diabète de type 1 |
| Mme BELLEGUIE Mathilde | Sport et diabète de type 1 |

EXPLORATIONS FONCTIONNELLES DIGESTIVES ET ENDOSCOPIE

HÔPITAL DE LA CROIX-ROUSSE

Service d'Hépatogastro-entérologie **Cheffe de service** : Dr GUILLET Marielle

04 72 07 16 22

| | |
|----------------------|--------------------------------------------------------|
| Dr GUILLET Marielle | Endoscopie diagnostique et thérapeutique. Vidéocapsule |
| Dr BILLIOUD Claire | " |
| Dr GRUNER Mélissa | " |
| Dr DELMEULE Alexiane | " |
| Dr LECOEUR Antoine | " |
| Dr BEOLETTO Florian | " |
| Dr FOSSE Aurelien | " |

Numéro réservé médecine de ville

04 26 73 29 54 (lundi-vendredi 14h-17h)

Explorations fonctionnelles **Chefs de service** : Dr GUILLET Marielle/Pr MION François

04 26 10 94 68

| | |
|----------------------|--------------------------------------------------------------------------|
| Pr MION François | Manométrie oesophagienne, manométrie ano-rectale, pHmétrie oesophagienne |
| Dr MIOLANE Bérengère | " |
| Pr ROMAN Sabine | " |
| Dr BENECH Nicolas | " |

HÔPITAL EDOUARD HERRIOT

Service d'Explorations fonctionnelles digestives **Chef de service** : Pr MION François

04 72 11 01 36

| | |
|--------------------|-------------------------------------------------------------------------------------------------------------------|
| Dr DAMON Henri | Manométrie ano-rectale, Echographie endo-anale |
| Pr MION François | Fibroscan, tests respiratoires digestifs (hydrogène/méthane) |
| Pr MION François | Maladies digestives dont pathologies fonctionnelles |
| Dr ROMAN Sabine | " |
| Pr MION François | Manométrie digestive de haute résolution (oesophage-grêle-colon-ano-rectale), pH (impédance) métrie oesophagienne |
| Pr ROMAN Sabine | « |
| Dr DAMON Henri | Pathologie fonctionnelle du périnée |
| Dr GARROS Aurélien | Proctologie médicale |

Numéro réservé médecine de ville

04 72 11 11 81 (lundi-vendredi 9h-17h)



Demande d'avis et messagerie sécurisée

MonSisra.fr

HÔPITAL FEMME MÈRE ENFANT

Service de Gastroentérologie, hépatologie et nutrition pédiatriques **Chef de service** : Pr PERETTI Noël

04 72 35 70 50

| | |
|-----------------------|------------------------------------------------------------------|
| Dr HEISSAT Sophie | Endoscopie |
| Dr BARDET Juliette | " |
| Dr DUBOIS Morgane | " |
| Dr CARON Nicolas | " |
| Dr COUCHONNAL Eduardo | " |
| Dr LAVERDURE Noémie | " |
| Dr ROHMER Barbara | " |
| Dr RUIZ Mathias | " |
| Dr THEBAULT Maylis | " |
| Dr CARON Nicolas | Explorations par vidéocapsule, PH-métrie, manométrie ano-rectale |



Demande d'avis et messagerie sécurisée

MonSisra.fr

HÔPITAL LYON SUD

Service d'Hépatogastro-entérologie **Chef de service** : Pr BOSCHETTI Gilles

04 78 86 13 00

| | |
|----------------------------|--------------------------|
| Pr BOSCHETTI Gilles | Endoscopie, vidéocapsule |
| Pr NANCEY Stéphane | " |
| Dr ABDELMOULA Alia | " |
| Dr BONNIAUD Paul | " |
| Dr CHAUVENET Marion | " |
| Dr DELLESTABLE Caroline | " |
| Dr DERBEY Léa | " |
| Dr GAY Claire | " |
| Dr MEUNIER Camille | " |
| Dr VENTURIN Chloé | " |
| Dr BILLIOUD Vincent | Endoscopie |
| Dr DINCA Ioana | " |
| Dr PHELIP Gildas | " |
| Dr DANION Pauline | Proctologie |
| Dr MARTIN-STROEYMEY Karine | Vidéocapsule |

Numéro réservé médecine de ville

04 78 86 38 40 (lundi-vendredi 15h-18h)

EXPLORATIONS FONCTIONNELLES NEUROLOGIQUES

HÔPITAL FEMME MÈRE ENFANT

Service d'Epileptologie clinique, des troubles du sommeil
et de neurologie fonctionnelle de l'enfant

Cheffe de service : Dr OSTROWSKY-COSTE Karine

04 27 85 50 63

| | |
|----------------------------|---------------------------------------------------------------------|
| Dr GOKCE-SAMAR Zeynep | Épileptologie pédiatrique, Neurophysiologie (Vidéo-EEG, Stéréo-EEG) |
| Dr MONTAVONT Alexandra | " |
| Dr OSTROWSKY COSTE Karine | " |
| Dr PANAGIOTAKAKI Eleni | " |
| Dr PAPADOPOULOU Marietta | " |
| Dr PAPATHANASIOU Matthildi | " |
| Dr TOULOUSE Joseph | " |
| Dr BOULOGNE Sébastien | Neurophysiologie (Potentiels évoqués, ERG) |
| Dr GOKCE-SAMAR Zeynep | " |
| Dr BOUHOUR Françoise | Neurophysiologie (EMG) |
| Dr MANEL Véronique | " |
| Pr FRANCO Patricia | Sommeil pédiatrique, polysomnographie |
| Dr GUIGNARD-PERRET Anne | " |
| Dr RAOUX Aude | " |
| Dr VIGNON-BOGE Mélanie | " |

Numéro réservé médecine de ville

04 27 85 60 58 (lundi-vendredi 8h30-12h/13h-16h)

HÔPITAL LYON SUD

Service de Neurologie clinique et fonctionnelle **Chef de service :** Pr JOUBERT Bastien

04 78 86 17 89

| | |
|-----------------------------|------------------------------------------|
| Dr CENRAUD Marie | EEG Épileptologie Neurologie |
| Dr. DUMEZ Pauline | " |
| Dr. AGUESSE Claire | EEG Épileptologie EMG adultes Neurologie |
| Dr DEVIC Perrine | " |
| Dr SEURRET Carole | " |
| Dr SOUCI Sabrina | " |
| Pr JOUBERT Bastien | Neurologie |
| Dr LAMIRAL- GRILLET Anaïde | Neurologie, EMG adultes |
| Dr CORNUT-CHAUVIN Catherine | EMG adultes |

04 78 86 16 04

HÔPITAL PIERRE WERTHEIMER

Service de Neurologie fonctionnelle et d'épileptologie **Chef de service :** Pr RHEIMS Sylvain

04 72 35 79 00

| | |
|--------------------------|------------------------|
| Pr RHEIMS Sylvain | EEG Potentiels Evoqués |
| Dr ANDRE OBADIA Nathalie | " |
| Dr BOULOGNE Sébastien | " |
| Dr CATENOIX Hélène | " |
| Dr MONTAVONT Alexandra | " |
| Pr JUNG Julien | " |
| Dr MARCHAL Rosalie | " |
| Dr ILHAN Furkan | " |
| Dr ALVES Léa | " |
| Dr SEQAT Inès | " |

Demande de consultation " 1ère crise épileptique "

hcl.epilepsie@chu-lyon.fr

Avis thérapeutique immédiat en cas d'urgence auprès d'un épileptologue sénior

04 27 86 92 74 (lundi-vendredi 8h30-18h)

Service d'Electroneuromyographie et de pathologies neuromusculaires **Cheffe de service :** Dr BOUHOUR Françoise

04 72 11 80 62

| | |
|---------------------------|---------------------------------------------------------------------------------------------------|
| Dr BOUHOUR Françoise | Pathologies neuro-musculaires. ENMG, centre de référence pathologies neuromusculaires, centre SLA |
| Dr PEGAT Antoine | " |
| Dr CLUSE Florent | " |
| Dr MOUSSY Martin | " |
| Dr SVAHN Juliette | Electroneuromyographie |
| Dr BERNARD Emilien | " |
| Dr BOHIC Adrien | " |
| Dr JOUSSERAND Guillemette | " |
| Dr CAMPEAN Lia | " |
| Dr FARINA Antonio | " |
| Dr PETIOT Philippe | " |
| Dr VALLET Anne-Evelyne | " |
| Dr MANEL Véronique | ENMG pédiatrique |
| Dr LE GOFF Laure | " |
| Dr BOUHOUR Françoise | Toxine botulinique |
| Dr CHENEVIER Florian | " |
| Dr CAMPEAN Lia | " |
| Dr JAULENT Paul | " |
| Dr MOUSSY Martin | " |
| Dr DALLERY Romain | " |
| Dr LAURENCIN Chloé | Enregistrement mouvements anormaux |

EXPLORATIONS FONCTIONNELLES ORL

HÔPITAL EDOUARD HERRIOT

Service d'Audiologie et d'explorations otoneurologiques **Chef de service** : Pr THAI VAN Hung **04 72 11 05 03 / 04 72 11 05 15**

| | | |
|------------------------------|----------------------------------------------------------------------------------------------------------|----------------|
| Pr THAI VAN Hung | Surdité et troubles de l'équilibre, troubles centraux de l'audition, acouphènes | |
| Dr IONESCU Eugen | Troubles de l'audition et de l'équilibre, paralysie faciale | |
| Dr PERROT Xavier | Consultation spécialisée acouphènes | |
| Dr REYNARD Pierre | Troubles de l'audition et de l'équilibre, Centre expert de l'audition de l'enfant | |
| Dr IONESCU Magdalena Juliana | Neurologue | |
| Dr MUSTEA Eugenia | Troubles de l'audition et de l'équilibre | |
| M. FOURTET Florian | Acouphènes (audioprothésiste) | |
| Mme GARNIER Pauline | Acouphènes (psychologue) | |
| Mme GAUDILLER Aurélie | " | |
| M. GUILLAUME Matthieu | Vertiges et troubles de l'équilibre (kiné.) | |
| Mme MARTINEZ Maria | " | |
| Mme MEKAOUI Amel | Exploration et Centre de réglage des Implants cochléaires (Ingénieure en audiologie) | 04 72 11 05 15 |
| Mr NEUDER Baptiste | " | 04 72 11 75 53 |
| M. JOLY Alexandre | Audition dans le bruit, audition spatialisée (Dr en sciences) Centre de réglage des implants cochléaires | 04 72 11 75 53 |

HÔPITAL FEMME MÈRE ENFANT

Service d'Audiologie et d'explorations otoneurologiques **Chef de service** : Pr THAI VAN Hung **04 27 85 54 90/93**

| | | |
|---------------------------|---------------------------------------------------------------------------------------------|--|
| Pr THAI VAN Hung | Centre expert de l'audition et de l'équilibre de l'enfant | |
| Dr IONESCU Eugen | " | |
| Dr REYNARD Pierre | " | |
| Dr MUSTEA Eugenia | " | |
| M. ORTEGA José | Kinésithérapie vestibulaire | |
| Pr THAI VAN Hung | Unité Dys-Audiologie, Centre de référence des troubles spécifiques du langage oral et écrit | |
| Dr SEILLER Catherine | " | |
| Dr REYNARD Pierre | " | |
| M. JOLY Charles-Alexandre | Ingénieur en audiologie | |
| Mme FESSELIER Rosa | Neuropsychologie | |
| Mme UNSAL Leyla | " | |

EXPLORATIONS FONCTIONNELLES RESPIRATOIRES

HÔPITAL DE LA CROIX-ROUSSE

Service d'Explorations fonctionnelles respiratoires-Médecine du sport et de l'activité physique

Maison sport santé **Chef de service** : Dr STAUFFER Emeric **04 72 07 18 62**

| | | |
|-------------------------|-------------------------------------------------------------------------------------------------------------------------------|--|
| Dr STAUFFER Emeric | Pléthysmographie, DCO, Shunt, no bronchique/nasal, GDS, Pmax, TM6, test hyperventilation idiopathique, Eucapsys, Méthacholine | |
| Dr PRUDENT Mélanie | " | |
| Dr PINGON Maxime | " | |
| Dr LEMAIRE Clara | " | |
| Dr RETIF Pierre Antoine | " | |
| Dr FERRER Vicmer | " | |
| Dr LEBORGNE Hugues | " | |
| Dr ARNAUD Isabelle | Consultation de pneumologie | |

HÔPITAL FEMME MÈRE ENFANT

Service de Pneumologie, allergologie, mucoviscidose **Chef de service** : Pr REIX Philippe

04 27 85 50 42

Pr REIX Philippe Expl. fonct. respiratoires pédiatriques

Numéro réservé médecine de ville

04 27 85 52 70 (lundi-vendredi 14h-17h)

HÔPITAL LOUIS PRADEL

Service d'Explorations fonctionnelles respiratoires **Cheffe de service** : Dr TURQUIER Ségolène

04 72 35 73 32

| | |
|----------------------|-------------------------------|
| Dr PHILIT François | Pneumologie, apnée du sommeil |
| Dr TURQUIER Ségolène | " |

HÔPITAL LYON SUD

Service de Pneumologie aiguë spécialisée et cancérologie thoracique **Chef de service** : Pr COURAUD Sébastien

04 78 86 44 01

| | | |
|------------------------------|----------------------------------------------------------------------------------------------------|----------------|
| Dr GERINIERE Laurence | Endoscopie bronchique | |
| Dr LOCATELLI SANCHEZ Myriam | " | |
| Dr GROLLEAU Emmanuel | " | |
| Dr RAIN François | " | |
| Dr FREYMOND Nathalie | Echographie thoracique | |
| Dr PERROT Emilie | " | |
| Dr FONTAINE-DELARUELLE Clara | Explorations fonctionnelles respiratoires, test d'effort (VO2Max), tests de provocation bronchique | 04 78 86 44 27 |

EXPLORATIONS FONCTIONNELLES VASCULAIRES

HÔPITAL DE LA CROIX-ROUSSE

Consultation de médecine vasculaire Responsable : Pr LANTELME Pierre

04 72 07 16 76 ou 04 72 07 16 78

Dr LAKHDAR Sofiane Traitement des varices, laser endo-veineux

Mail réservé médecine de ville : prise de RV urgente (joindre courrier médical et coordonnées du patient) HCR.CARDIO-SECRETARIAT@chu-lyon.fr

HÔPITAL EDOUARD HERRIOT

Unité de médecine vasculaire Chef de service : Pr HOT Arnaud

04 72 11 77 91

Pr LONG Anne Echo dopplers, traitement des varices, plaies vasculaires, capillaroscopie, TCPO2, Epreuves d'effort sur Tapis roulant ou vélo

Dr CATELLA Judith "

Dr ADDALA Azzedine "

Dr DESMURS-CLAVEL Hélène "

Dr BORDIER Florian "



Demande d'avis et messagerie sécurisée

MonSisra.fr

HÔPITAL LOUIS PRADEL

Service d'Imagerie médicale Cheffe de service : Pr SI-MOHAMED Salim

04 72 35 73 56

Dr CHIRCOP Cécile Echographie générale + endocriniennes /doppler vasculaire (toutes atteintes)

Dr BAILLY Cécile Abdominale et ses branches, doppler trans-crânien

Dr BEAUVY Julie "

Dr DEJEROME Cécile "

Dr DJELLALIL Fatiha "

Dr PIQUET Pierre "

Dr SABA-D'AMICO Silvia "

Dr SONNERY COTTET Madeleine "

HÔPITAL LYON SUD

Service de Médecine interne et de pathologie vasculaire Cheffe de service : Pr DURIEU Isabelle

04 78 86 39 58

Dr GRANGE Claire Consultations pathologies vasculaires

Dr LO Stéphane "

Dr RADREAU Mylène "

Dr GRIENAY POLETTO Natacha Consultations vasculaire : hémostase et thérapeutique

Explorations fonctionnelles vasculaires (Echodoppler artériel et veineux, TcPO2, IPS, capillaroscopie)

04 78 86 32 65

Traitement interventionnel des varices (échoscclérose ou laser)

04 78 86 32 65



Demande d'avis et messagerie sécurisée

MonSisra.fr

GÉNÉTIQUE

HÔPITAL FEMME MÈRE ENFANT

Service de Génétique Chef de service : Pr SANLAVILLE Damien

04 27 85 55 73/65 24
ghe.genetiquehfm@chu-lyon.fr

Centres de Référence et de compétences coordonnés par l'équipe:

Pr EDERY Patrick Centre de Référence des Anomalies du développement/CLAD (Centre coordonnateur), responsable

Dr DUPUIS-GIROD Sophie Centre de Référence de la Maladie de Rendu-Osler/CRMR RO (Centre coordonnateur), responsable

Dr ROSSI Massimiliano Centre de Référence des Maladies Osseuses Constitutionnelles (MOC) (Centre constitutif), responsable

Dr GUILHEM Alexandre Centre de Référence du Syndrome de Marfan et des syndromes apparentés (Centre constitutif), responsable

Dr PUTOUX Audrey Centre de Compétences des affections rares en génétique ophtalmologique, responsable

Dr GUILHEM Alexandre Centre de Compétences Maladies artérielles rares, responsable

Pr LESCA Gaétan Centre de Compétences de Neurogénétique et des maladies génétiques rares du système nerveux, responsable

Dr PINSON Stéphane Centre de Compétences Prédispositions héréditaires au cancer du rein (PREDIR), responsable

Pr EDERY Patrick Centre de Compétences Surdités, responsable

Participation à d'autres Centres Maladies Rares :

Dr ABEL Carine Centre de Référence Anomalies de la différenciation sexuelle

Pr LESCA Gaétan Centre de Référence Epilepsies de cause rare / CRÉER

Dr ABEL Carine Centre de Référence Maladie de Wilson

Dr PINSON Stéphane Centre de Référence Neurofibromatose

Consultation de Génétique clinique et prénatale

| | |
|------------------------|-----------------------------------------------|
| Pr SANLAVILLE Damien | Généticien |
| Dr ABEL Carine | " |
| Dr LUPO Viviana | " |
| Dr MOLIN Arnaud | " |
| Dr MONIN Pauline | " |
| Dr PUTOUX Audrey | " |
| Pr EDERY Patrick | Généticien pédiatre |
| Dr DUPUIS GIROD Sophie | " |
| Dr ROSSI Massimiliano | " |
| Dr TILL Marianne | " |
| Dr THOMAS Hortense | Assistante en génétique clinique |
| Mme GADIER Amandine | Conseillère en génétique |
| Mme POIZAT AMAR Coline | " |
| Mme PUGET Claire | Infirmière Education Thérapeutique du Patient |
| Dr GUILHEM Alexandre | Médecine interniste |
| Dr. BENARROUS Jessica | Pédiatre |
| Mme FOURDRINOY Sylvie | Psychologue |
| Mme ROBERT Françoise | Psychologue |
| Dr PUTOUX Audrey | Référente de génétique prénatale |

Service d'ORL, de chirurgie cervico-faciale et d'audiophonologie pédiatriques **Cheffe de service** : Pr AYARI KHALFALLAH Sonia**04 27 85 57 29**

Dr LINA GRANADE Geneviève Surdité génétique

GHE.HFME-CONSULT-ORL@chu-lyon.fr**HÔPITAL PIERRE WERTHEIMER****Consultation de Neurogénétique et Médecine Prédictive** **Chef de service** : Pr SANLAVILLE Damien**04 72 11 81 30**ghe.neurogenetique@chu-lyon.fr

| | |
|------------------------|--------------------------|
| Pr LESCA Gaetan | Généticien |
| Dr MONIN Pauline | " |
| Dr BOYER Fabrice | Psychiatre |
| Mme GADIER Amandine | Conseillère en génétique |
| Mme POIZAT AMAR Coline | " |
| Mme LAVALLARD Carla | Infirmière |
| Mme DIAZ Ingrid | Psychologue |

Consultation multidisciplinaire pour les maladies neurodégénératives à début tardif

| | |
|------------------------|--------------------------|
| Pr LESCA Gaëtan | |
| Dr MONIN Pauline | |
| Mme POIZAT-AMAR Coline | Conseillère en génétique |
| Mme GADIER Amandine | " |
| Mme LAVALLARD Carla | Infirmière Coordinatrice |
| Mme DIAZ Ingrid | Psychologue |
| Dr BOYER Fabrice | Psychiatre |

Consultation d'Oncogénétique **Chef de service** : Pr SANLAVILLE Damien**04 27 85 57 78**ghe.consultations-oncogenetique@chu-lyon.fr

| | |
|--------------------|--------------------------|
| Dr PINSON Stéphane | Généticien |
| Dr MOLIN Arnaud | " |
| Dr OUNNAS Adel | " |
| Mme BADIOU Réjane | Psychologue |
| Mme LEOTAUD Eléa | Conseillère en génétique |
| Mme PETIT Estelle | " |
| M. SEYTIER Thomas | " |

HÔPITAL DE LA CROIX-ROUSSE**Consultation de génétique clinique et prénatale** **Chef de service** : Pr SANLAVILLE Damien**04 72 07 19 36**

Dr ABEL Carine Généticienne

HÔPITAL LYON SUD**Consultation de génétique prénatale** **Chef de service** : Pr SANLAVILLE Damien**04 78 86 65 68**

| | |
|------------------|--------------|
| Dr MONIN Pauline | Généticienne |
| Dr LUPO Viviana | " |

Consultation d'Oncogénétique **Chef de service** : Pr SANLAVILLE Damien**04 27 85 57 78**

| | |
|--------------------------|--------------------------------------|
| Dr PINSON Stéphane | Généticien |
| Dr MARTIN-DENAVIT Tanguy | Cancers de la peau et gynécologiques |
| M. SEYTIER Thomas | Conseiller en génétique |

GYNÉCOLOGIE OBSTÉTRIQUE

Urgences sein

Numéro unique de prise de RV pour vos patientes

04 72 11 88 99 (lundi-vendredi 9h-17h)

HÔPITAL DE LA CROIX-ROUSSE

Service de Gynécologie-obstétrique Chef de service : Pr DUBERNARD Gil

04 72 07 19 36

Gynécologie

| | | |
|-----------------------|--------------------------------------------------|----------------|
| Pr DUBERNARD Gil | Gynécologie chirurgicale endométriose | 04 72 07 16 42 |
| Dr WAREMBOURG Sophie | " | 04 72 07 19 36 |
| Dr N'GUYEN-BA Emilie | " | |
| Dr BLACHE Anna | " | |
| Dr GOUY Giulia | " | |
| Pr DUBERNARD Gil | Gynécologie chirurgicale bénigne (fibromes, ...) | 04 72 07 19 39 |
| Pr CORTET Marion | " | |
| Dr BIENSTMAN Julie | " | |
| Dr N'GUYEN-BA Emilie | " | |
| Dr WAREMBOURG Sophie | " | |
| Dr BLACHE Anna | " | |
| Dr WETZEL Alexia | " | |
| Pr DUBERNARD Gil | Chirurgie robotique | 04 72 07 16 42 |
| Dr WAREMBOURG Sophie | " | 04 72 07 19 36 |
| Dr BIENSTMAN Julie | " | |
| Dr N'GUYEN-BA Emilie | " | |
| Dr BLACHE Anna | " | |
| Dr WAREMBOURG Sophie | Chirurgie des troubles de la statique pelvienne | |
| Dr CARABIN Nicolas | " | |
| Pr CORTET Marion | Sénologie, Chirurgie mammaire | |
| Dr BIENSTMAN Julie | " | |
| Dr N'GUYEN-BA Emilie | " | |
| Dr WETZEL Alexia | " | |
| Dr GOUY Giulia | Hôpital de Jour Règles abondantes | |
| Dr RUGERI Lucia | " | |
| Sage-Femme / internes | Planification familiale, contraception | |
| Pr DUBERNARD Gil | Échographie endométriose | 04 72 07 19 36 |
| Dr WAREMBOURG Sophie | Échographie gynécologique (fibrome, polype...) | |
| Dr BIENSTMAN Julie | " | |
| Dr N'GUYEN-BA Emilie | " | |

Obstétrique

| | | |
|-------------------------|-------------------------------------------------------------------------|----------------|
| Dr FICHEZ Axel | Diagnostic anténatal, Médecine foetale | 04 72 07 26 22 |
| Dr GRECO Fanny | " | |
| Dr LE MITOUARD Marine | " | |
| Mme DELAYER Delphine | Diagnostic anténatal (sage-femme) | 04 72 07 25 61 |
| Dr ABEL Carine | Diagnostic anténatal (généticiens) | 04 72 07 26 22 |
| Mme GAHOU Céline | Diagnostic anténatal (conseillère en génétique) | |
| Dr JOLY Hervé | Échographie cardio foetale | |
| Dr VEYRIER Magali | " | |
| Dr ROUMIEU Fanny | Suivi de grossesses à risques | 04 72 07 29 09 |
| Dr FICHEZ Axel | " | |
| Dr GRECO Fanny | " | |
| Dr Le MITOUARD Marine | " | |
| Sages-femmes | Suivi de grossesses à bas risques | 04 72 07 24 24 |
| Dr FICHEZ Axel | Échographie obstétricale | 04 72 07 29 09 |
| Dr ROUMIEU Fanny | " | |
| Dr CHARRIN Karine | " | |
| Dr COUILLEROT Mylène | " | |
| Dr DEKEYSER Joelle | " | |
| Dr MARTINEZ Leyre | " | |
| Dr VU Kim | " | |
| Dr GRECO Fanny | " | |
| Dr LE MITOUARD Marine | " | |
| Sages-femmes | " | |
| Dr RUGERI Lucia | Grossesse : thrombose, hémostase clinique, et trouble de la coagulation | 04 72 07 29 09 |
| Pr VIAUX-SAVELON Sylvie | Psy-périnatalité (pédopsychiatrie périnatale) | 04 72 07 41 24 |
| Dr PASI DELAY Patricia | Psy-périnatalité (psychiatrie périnatale) | |
| Dr BALAY Margaux | Psy-périnatalité (assistante pédopsychiatrie périnatale) | |
| Mme QUOST Margaux | Psy-périnatalité (psychomotricité périnatale) | |
| Dr LE-MITOUARD Marine | Assistance Médicale à la Procréation, infertilité | 04 72 07 19 35 |
| Dr BERNARD Estelle | " | |
| Sages-femmes | " | 04 72 07 19 21 |

| | | |
|-----------------------------------------------------------------------|-------------------------------------------|-------------------------|
| Sage-femme | Référente allaitement et suite de couches | 04 72 07 10 90 |
| Sage-femme | Suivi de grossesse diabète gestationnelle | 04 72 07 24 24 |
| Sage-femme | Tabacologue | 04 72 07 24 24 |
| Sage-femme | Préparation à la naissance | 04 72 07 24 24 |
| Numéro réservé médecine de ville : obstétrique (salle d'accouchement) | | 04 72 07 16 51 (24h/24) |



Demande d'avis et messagerie sécurisée

MonSisra.fr

Service d'Hépatologie et gastroentérologie Chef de service : Pr BAILLY François **04 26 73 25 90**
 Dr DAVID Brigitte Grossesse et addictions : alcool, drogues, psychotropes

HÔPITAL EDOUARD HERRIOT

Centre de Planification Familiale CPEF Chef de service : Pr BOLZE Pierre Adrien **04 72 11 03 95**
 Planification familiale contraception

HÔPITAL FEMME MÈRE ENFANT

Service de Gynécologie-obstétrique Chef de service : Pr HUISSOUD Cyril **04 27 85 53 53**
Gynécologie - Chef de Service adjoint : Dr PHILIP Charles-André

| | | |
|--------------------------------|------------------------------------------------------|----------------|
| Pr CHENE Gautier | Chirurgie gynécologique | |
| Pr LAMBLIN Gery | " | |
| Pr NOHUZ Erdogan | " | |
| Dr CHABERT Philippe | " | |
| Dr LE BAIL-CARVAL Karine | " | |
| Dr PHILIP Charles André | " | |
| Dr PHILIP Charles André | Endométriose | |
| Dr DEL-AGUILA Tamarine | " | |
| Pr NOHUZ Erdogan | " | |
| Dr LE BAIL-CARVAL Karine | Sénologie clinique et chirurgicale | |
| Dr CHABERT Philippe | " | |
| Pr LAMBLIN Gery | Centre de Périnéologie de la Femme | |
| Dr MIGUET-BENSOUDA Chloé | " | |
| Dr ROUSSET-JABLONSKI Christine | Gynécologie Médicale | |
| Dr DEL-AGUILA Tamarine | " | |
| Dr BATTIE Catherine | Troubles gynécologiques endocriniens des adolescents | 04 27 85 65 65 |

Obstétrique - Chef de Service adjoint : Dr ATALLAH Anthony **04 27 85 65 65**

| | | |
|-------------------------|-----------------------------------|----------------|
| Dr BATTIE Catherine | Grossesses pathologiques | |
| Dr BORDES Agnès | " | |
| Dr KHALLOUK Bouchra | " | |
| Dr MASSARDIER Jérôme | " | |
| Dr RAULT Emmanuel | " | |
| Pr HUISSOUD Cyril | Echographie de référence | |
| Dr ATALLAH Anthony | " | |
| Dr AZOURI Pierre | " | |
| Dr MASSARDIER Jérôme | " | |
| Dr RAULT Emmanuel | Centre de grossesses multiples | |
| Mme RONGIER-PEREZ Maria | Sage-Femme | |
| | Suivi de grossesse (sage-femme) : | 04 27 85 53 00 |
| Mme MARINO Sarah | Consultations prénatales | |
| Mme MOINY Anne-Gaelle | " | |
| Mme MURACCIOLE Marine | " | |
| Mme RONGIER-PEREZ Maria | " | |
| Mme VICTOR Caroline | " | |
| Mme MICK Aurélie | Echographies obstétricales | |
| Mme MURACCIOLE Marine | " | |
| Mme VICTOR Caroline | " | |
| Mme FOUASSIER Corinne | Référente allaitement | |

Diagnostic antenatal - Coordinateur : Dr MASSARDIER Jérôme **04 27 85 51 81**

| | | |
|-------------------------|--------------------------|--|
| Pr HUISSOUD Cyril | " | |
| Dr MASSARDIER Jérôme | " | |
| Dr ATALLAH Anthony | " | |
| Dr KHALLOUK Bouchra | " | |
| Dr AZOURI Pierre | Echographiste référent | |
| Mme CARTELLIER Charline | Conseillère en génétique | |
| Mme BALANCHE Cécile | Sage-femme | |
| Mme LAMBLIN Mélanie | " | |
| Mme ROUANET Clémence | " | |
| Mme VERMONT Mathilde | " | |

Numéros réservés médecine de ville : obstétrique (salle d'accouchement) **04 27 85 55 26 (24h/24)**



Demande d'avis et messagerie sécurisée

MonSisra.fr

HÔPITAL LYON SUD

Service de Gynécologie-obstétrique **Chef de service** : Pr BOLZE Pierre Adrien

04 26 739 639

Gynécologie

| | | |
|------------------------|-------------------------------------------------|----------------|
| Consultation | Consultation de gynécologie oncologie | 04 78 86 41 78 |
| Pr BOLZE Pierre-Adrien | Cancérologie gynécologique, mammaire, sénologie | 04 78 86 65 96 |
| Pr GOLFIER François | " | 04 78 86 41 79 |
| Dr BONIN Lucie | " | 04 78 86 28 16 |
| Dr DESCARGUES Pierre | Cancérologie gynécologique | 04 78 86 20 85 |
| Pr DUPUIS Olivier | " | 04 78 86 56 02 |
| Dr GERTYCH Witold | " | 04 78 86 13 82 |
| Dr GRANGIER Lorraine | " | 04 78 86 41 79 |
| Dr HOEN Nathalie | " | 04 78 86 28 16 |
| Dr PEYLE Mathilde | " | 04 78 86 41 79 |
| Dr RAFFIN Delphine | " | 04 78 86 56 02 |
| Dr YVON Maeva | Gynécologie médicale (Infertilité) | 04 78 86 65 58 |
| Dr JULIEN Véronique | Gynécologie dermatologie | 04 78 86 13 82 |
| Dr RONGER-SALVE Sandra | " | 04 78 86 13 82 |
| Dr POILBLANC Mathieu | Endométriose médicale | 04 78 86 57 30 |

Obstétrique - Cheffe de Service adjointe : Dr MASSOUD Mona

04 78 86 10 98

| | | |
|-------------------------------|------------------------------------------------------|----------------|
| Pr DORET DION Muriel | | 04 26 73 96 39 |
| Dr CHAUVY Lauriane | Consultations pré natales/Échographies obstétricales | |
| Dr PICARD Léonie | " | |
| Dr FENDLER Aude | " | |
| Dr LABLANCHE Océane | " | |
| Dr DOUAIHY Thérèse | " | |
| Dr PETIOT Florian | " | |
| Dr MASSOUD Mona | Diagnostic anténatal | 04 78 86 65 68 |
| Dr HERONDELLE Charlyne | Obstétricienne | |
| Dr PICARD Léonie | " | |
| Dr JOLY Hervé | Cardiopédiatre | |
| Dr VEYRIER Magali | " | |
| Mme CAILLOT VAUDOYER Sandrine | Sage Femme diagnostic anténatal | |
| Mme FORT JACQUIER Julie | Sage Femme diagnostic Anténatal | |
| Mme CARTELLIER Charline | Conseillère en génétique | |
| Mme BYRON Elise | Psychologue | |
| Mme LECOINTE Mariane | Psychologue | |

04 78 86 56 36 (24h/24)

04 78 86 13 89 (lundi-vendredi 7h30-17h)



Demande d'avis et messagerie sécurisée

MonSisra.fr

HÉMATOLOGIE – HÉMOSTASE CLINIQUE

HÔPITAL LOUIS PRADEL

Unité d'Hémostase Clinique - Centre de Référence Hémophilie et autres déficits rares en protéines de la coagulation - Centre de Ressources et de

Compétences Maladies Hémostatiques Constitutionnelles **Cheffe de service** : Pr VINCIGUERRA Christine

04 72 11 88 10

| | | |
|----------------------------|----------------------------------------------------------------------------------|--|
| Pr DARGAUD Yesim | Pathologies de l'hémostase, maladies hémorragiques et thrombotiques – hémophilie | |
| Dr DESAGE Stéphanie | " | |
| Dr MEUNIER Sandrine | Pédiatre | |
| Dr PIQUET Pierre | Pathologies thrombotiques | |
| Dr GRIENAY POLETTA Natacha | " | |



Demande d'avis et messagerie sécurisée

MonSisra.fr

HÔPITAL LYON SUD

Service d'Hématologie **Chef de service** : Pr GHESQUIERES Hervé

04 78 86 43 40

| | | |
|-----------------------|------------------------------------------|----------------|
| | Cancers hématologiques : | |
| Pr GHESQUIERES Hervé | Hémato-oncologie : hémopathies lymphoïde | 04 78 86 43 05 |
| Pr BACHY Emmanuel | " | 04 78 86 22 05 |
| Dr FERRANT Emmanuelle | " | 04 78 86 43 03 |
| Dr KARLIN Lionel | " | 04 78 86 43 10 |
| Dr GHERGUS Dana | " | 04 78 86 43 02 |
| Dr GOLFIER Camille | " | 04 78 86 43 01 |
| Dr LAZARETH Anne | " | 04 78 86 43 07 |

| | | |
|-------------------------------|-----------------------------------------|----------------|
| Dr BOURBON Estelle | " | 04 78 86 22 05 |
| Dr JULIA Edith | " | 04 78 86 43 02 |
| Dr ANTHERIEU Gabriel | " | 04 78 86 22 35 |
| Dr SAFAR Violaine | " | 04 78 86 43 03 |
| Dr SESQUES Pierre | " | 04 78 86 43 01 |
| Dr LEQUEU Hélène | " | 04 78 86 43 02 |
| Dr LABUSSIÈRE-WALLET Hélène | Hémato-oncologie : hémopathies myéloïde | 04 78 86 22 40 |
| Dr BARRACO Fiorenza | " | 04 78 86 44 73 |
| Dr DUCASTELLE LEPRETRE Sophie | " | 04 78 86 22 60 |
| Pr DUMONTET Charles | " | 04 78 86 22 05 |
| Dr FOSSARD Gaëlle | " | 04 78 86 22 60 |
| Dr GILIS Lila | " | 04 78 86 22 33 |
| Dr HEIBLIG Mael | " | 04 78 86 22 33 |
| Dr BALSAT Marie | " | 04 78 86 22 37 |
| Dr LORON Sandrine | " | 04 78 86 22 59 |
| Dr RUDEBECK Carl | " | 04 78 86 30 56 |
| Dr GROSS Zofia | " | 04 78 86 30 71 |
| Dr LARCHER Marie | " | 04 78 86 22 40 |
| Dr ALCAZER Vincent | " | 04 78 86 43 12 |

Numéro réservé médecine de ville hotline

04 78 86 10 66 (lundi-vendredi 14h30-17h)

INSTITUT D'HÉMATOLOGIE ET D'ONCOLOGIE PÉDIATRIQUE (IHOP_e)

Service d'Hématologie et immunologie pédiatrique **Cheffe de service** : Pr HALFON-DOMENECH Carine

04 69 16 65 67

| | | |
|---------------------------|--------------------------------------------------------|---------------------------------|
| Pr HALFON-DOMENECH Carine | Cancérologie pédiatrique | 04 69 16 65 67 |
| Dr RENARD Cécile | " | 04 69 16 65 70 |
| Dr KEBALI Kamila | " | 04 69 16 65 70 |
| Dr PEUGNET Anne-Laure | " | 04 78 78 26 06 |
| Dr OUACHEE CHARDIN Marie | " | 04 69 16 65 72 |
| Dr BENEZECH Sarah | " | 04 69 16 65 71 |
| Dr GARNIER Nathalie | " | 04 78 78 26 42 |
| Dr CORRADINI Nadège | Rhabdomyosarcome, tumeurs osseuses | 04 78 78 26 42 |
| Dr FAURE-CONTER Cécile | Tumeurs cérébrales, tumeurs germinales, rétinoblastome | 04 78 78 28 81 |
| Dr LEBLOND Pierre | Neurofibromatoses, Tumeurs cérébrales, phases I et II | 04 78 78 28 81 |
| Dr MAREC BERARD Perrine | Tumeurs osseuses, sarcomes | 04 69 85 64 63 |
| Dr DUMONT Benoit | Neuroblastomes, néphroblastomes | 04 69 16 65 67 |
| Dr GAUTIER Marie | Pédopsychiatre | 04 69 16 65 71 |
| Dr BERTRAND Amandine | HAD pédiatrique / Suivi à long terme | 04 78 78 59 39 / 04 69 16 66 85 |
| Dr BOUTTEFROY Séverine | HAD pédiatrique / Consultation douleur | 04 78 78 59 39 / 04 69 16 65 71 |
| Dr SCHELL Matthias | Soins Palliatifs, coordinateur ESPERRA | 04 69 16 66 20 |

HÉPATO-GASTRO-ENTÉROLOGIE

HÔPITAL DE LA CROIX-ROUSSE

Service d'Hépatologie et gastroentérologie **Chef de service** : Pr BAILLY François

04 26 10 93 55

| | | |
|----------------------------|-------------------------------------------|----------------|
| Pr ZOULIM Fabien | Hépatologie (Hépatites) | 04 26 73 27 33 |
| Dr VILLERET François | « | 04 26 10 93 55 |
| Pr BAILLY François | « | 04 26 10 93 55 |
| Dr HARTIG-LAVIE Kerstin | « | 04 26 10 93 62 |
| Dr LACK Philippe | « | 04 26 73 25 82 |
| Dr BENMAKHOUF Samir | Hépatites, échographie | 04 26 10 92 05 |
| Dr MAYNARD Marianne | Hépatologie (Hépatites, essais cliniques) | 04 26 73 27 32 |
| Pr LEVRERO Massimo | Hépatologie (Hépatites, NASH) | 04 72 07 12 68 |
| Dr SUBIC-LEVRERO Miroslava | « | 04 26 73 27 33 |
| Dr ANTONINI Teresa | Hépatologie (Hépatites, transplantation) | 04 26 10 92 06 |
| Dr LEBOSSE Fanny | « | 04 26 10 92 06 |
| Dr ERARD Domitille | « | 04 26 10 92 04 |
| Dr RADENNE Sylvie | « | 04 26 10 92 05 |
| Pr MERLE Philippe | Hépatologie (Oncologie) | 04 26 10 93 56 |
| Dr RIFF Arnaud | | 04 26 10 92 04 |
| Dr PELLEGRIN Sophie | | 04 72 07 12 68 |
| Dr POULAIN Fabiola | | 04 26 10 92 04 |
| Dr LOPEZ-MARQUEZ Yecenia | Homéopathie | 04 26 10 92 07 |

Ligne d'avis

04 72 07 19 80



Demande d'avis et messagerie sécurisée

MonSisra.fr

Service d'Hépatogastro-entérologie **Cheffe de service** : Dr GUILLET Marielle**04 26 73 28 88**

| | |
|----------------------|--------------------------------|
| Dr GUILLET Marielle | Maladies digestives et du foie |
| Dr BILLIOUD Claire | " |
| Dr GRUNER Mélissa | " |
| Dr DELMEULE Alexiane | " |
| Dr LECOEUR Antoine | " |
| Dr BEOLETTO Florian | " |
| Dr FOSSE Aurelien | " |
| Dr BOBICHON Roland | " |
| Dr BENECH Nicolas | Maladies digestives |
| Dr RADENNE Sylvie | Maladies du foie |
| Dr RADENNE Sylvie | Proctologie |
| Dr DELMEULE Alexiane | " |

04 72 07 16 22

Numéro réservé médecine de ville

04 26 73 29 54 (lundi-vendredi 14h-17h)

HÔPITAL EDOUARD HERRIOT**Service d'Hépatogastro-entérologie** **Chef de service** : Dr RIVORY Jérôme**04 72 11 01 49**

| | | |
|-------------------------------|-------------------------------------------|----------------|
| Pr SAURIN Jean Christophe | Hépatogastro-entérologie | 04 72 11 03 69 |
| Dr CALAVAS Laura | Hépatogastro-entérologie Oncogénétique | 04 72 11 11 17 |
| Pr DUMORTIER Jérôme | Hépatogastro-entérologie maladies du foie | 04 72 11 01 11 |
| Dr CHAMBON-AUGOYARD Christine | | 04 72 11 95 19 |
| Dr GUILLAUD Olivier | | |
| Dr RIVORY Jérôme | Endoscopie diagnostique et thérapeutique | 04 72 11 01 49 |
| Pr PIOCHE Mathieu | " | 04 72 11 01 49 |
| Dr ROSTAIN Florian | " | 04 72 11 01 46 |
| Dr LUPU Alexandru | " | 04 72 11 76 36 |
| Dr BERTRAND Gaspard | " | |
| Dr JACOB Philippe | " | |
| Dr GAUDIN Jean-Louis | Vidéo Capsule endoscopique | |

Numéro réservé médecine de ville

04 72 11 07 94



Demande d'avis et messagerie sécurisée

MonSisra.fr

Service d'Explorations fonctionnelles digestives **Chef de service** : Pr MION François**04 72 11 01 36**

| | |
|--------------------|-------------------------------------------------------------------------------------------------------------------|
| Dr DAMON Henri | Manométrie ano-rectale, Echographie endo-anele |
| Pr MION François | Fibroscan, tests respiratoires digestifs (hydrogène/méthane) |
| Pr MION François | Maladies digestives dont pathologies fonctionnelles |
| Dr ROMAN Sabine | " |
| Pr MION François | Manométrie digestive de haute résolution (oesophage-grêle-colon-ano-rectale), pH (impédance) métrie oesophagienne |
| Pr ROMAN Sabine | " |
| Dr DAMON Henri | Pathologie fonctionnelle du périnée |
| Dr GARROS Aurélien | Proctologie médicale |

Numéro réservé médecine de ville

04 72 11 11 81 (lundi-vendredi 9h-17h)



Demande d'avis et messagerie sécurisée

MonSisra.fr

HÔPITAL FEMME MÈRE ENFANT**Service de Gastroentérologie, hépatologie et nutrition pédiatriques****Chef de service** : Pr PERETTI Noël**04 72 35 70 50**

| | |
|------------------------------|---------------------------------------------------------|
| Pr PERETTI Noël | Gastroentérologie, Hépatologie et Nutrition pédiatrique |
| Dr BARDET Juliette | " |
| Dr DUBOIS Morgane | " |
| Dr CARON Nicolas | " |
| Dr COUCHONNAL-BEDOYA Eduardo | " |
| Dr DUCLAUX LORAS Remi | " |
| Dr HEISSAT Sophie | " |
| Dr LAVERDURE Noémie | " |
| Dr LORAS DUCLAUX Irène | " |
| Dr MAROTTE Stéphanie | " |
| Dr POINSOT Pierre | " |
| Dr ROHMER Barbara | " |
| Dr RUIZ Mathias | " |
| Dr SIERRA-TORRE Anaïs | " |
| Dr THEBAULT Maylis | " |
| Dr WISCHLEN Emma | " |
| Dr LAVERDURE Noémie | Transplantation hépatique pédiatrique |
| Dr ROHMER Barbara | " |
| Dr RUIZ Mathias | " |
| Dr WISCHLEN Emma | " |
| Dr LORAS DUCLAUX Irène | Nutrition parentérale à domicile pédiatrique. |
| Dr MAROTTE Stéphanie | " |
| Pr PERETTI Noël | " |

Dr POINSOT Pierre " "
Dr SIERRA-TORRE Anaïs Unité Transversale de Nutrition
Numéro réservé médecine de ville pour les avis urgents :
Pour les avis non-urgents et prises de rendez-vous :

04 27 85 59 83
ghe.hgnp@chu-lyon.fr



Demande d'avis et messagerie sécurisée

MonSisra.fr

HÔPITAL LYON SUD

Service d'Hépatogastro-entérologie Chef de service : Pr BOSCHETTI Gilles

04 78 86 13 02

Pr BOSCHETTI Gilles Maladies inflammatoires intestinales (Crohn, RCH), maladie cœliaque
Pr NANCEY Stéphane " "
Dr GAY Claire " "
Dr CHAUVENET Marion Hépatogastro-entérologie et oncologie digestive
Dr DELLESTABLE Caroline " "
Dr DERBEY Léa " "
Dr MEUNIER Camille " "
Dr VENTURIN Chloé " "
Dr ABDELMOULA Alia Hépatogastro-entérologie
Dr BONNIAUD Paul " "

Numéro réservé médecine de ville

04 78 86 38 40 (lundi-vendredi 15h-18h)

Service de Nutrition clinique intensive Chef de service : Pr BOSCHETTI Gilles

04 78 86 38 69

ghs.nci@chu-lyon.fr

Dr BERGOIN Charlotte Nutrition artificielle de longue durée (parentérale ou entérale), insuffisance intestinale sévère (grêle court et autres), dénutrition
Dr JUIN Charlotte " "
Dr ALONSO-GOMEZ Maria " "
Dr LAUVERJAT Madeleine " "
Dr MEDEGHRI Leila-Salima " "



Demande d'avis et messagerie sécurisée

MonSisra.fr

IMAGERIE MÉDICALE

HÔPITAL DE LA CROIX-ROUSSE

Service d'Imagerie médicale Chef de service : Pr BOUSSEL Loïc

04 78 86 23 23

Pr BOUSSEL Loïc Radiologie diagnostique et interventionnelle, échographie, scanner, IRM
Dr BOUQUEREL Marie " "
Dr CHAMPIN Olivier " "
Dr CIERCO Alexandra " "
Dr CRAIGHERO Fabien " "
Dr DE MISOUARD Thibault " "
Dr DELLA CORTE Angelo " "
Dr EMIN Antoine " "
Dr FOOZ Ammar " "
Dr FOURRIER Clara " "
Dr FUSTIER Anne " "
Dr HAQUIN Audrey " "
Dr JOUVET Jean-Christophe " "
Dr MAISSIAT Emmanuelle " "
Dr MANICHON Anne Frédérique " "
Dr MOHTARIF Ichem " "
Dr PIN LEVEUGLE Juliette " "
Dr PROUST Clément " "
Dr RODE Agnès " "
Dr TACONET Dorothée " "
Dr VERDALLE-CAZES Mikaël " "

HÔPITAL EDOUARD HERRIOT

Service d'Imagerie médicale et interventionnelle Chef de service : Pr ROUVIERE Olivier

04 72 11 11 00

Radiologie diagnostique, échographie, scanner et IRM :

04 72 11 75 43

Radiologie interventionnelle :

Pr MILOT Laurent Imagerie digestive diagnostique et interventionnelle
Dr MORIN Guillaume " "
Dr MULLER Arnaud " "

| | |
|---------------------------|------------------------------------------|
| Dr L'HUILLIER Romain | " |
| Dr HIMPENS Paul-Henri | " |
| Dr FICARELLI Sabine | Imagerie digestive diagnostique |
| Dr GIMONET Hélène | " |
| Dr MANERA Luis | Imagerie neurologique |
| Dr MAYARD Charles | Imagerie neurologique, ostéo-articulaire |
| Dr BARTA Andras | Imagerie ostéo-articulaire |
| Dr CHARVET Olivier | " |
| Dr MASTIER Charles | " |
| Dr BOULADE William | " |
| Dr BASEILHAC Pierre | " |
| Dr PARIENTE Thibault | " |
| Dr LTAIEF BOUDRIGUA Aicha | Imagerie ostéoarticulaire - ORL |
| Dr PEYRON Christelle | " |
| Pr ROUVIERE Olivier | Imagerie urinaire - vasculaire |
| Dr CAYOT Bénédicte | " |
| Dr PERRIER Louis | " |
| Dr PAGNOUX Gaële | " |
| Dr BRANCHU Arthur | " |
| Dr LUONG Stéphane | Echo-doppler vasculaire |

HÔPITAL FEMME MÈRE ENFANT

Service d'Imagerie médicale **Cheffe de service :** Dr LORTHOIS-NINOUE Sylvie

04 27 85 56 85

Dr AKL Pia Imagerie gynécologique et sénologique

04 72 68 49 53

Dr AISSATA Kane "

Dr CAGNEAUX Maud "

Dr GJORGJIEVSKA Ana "

Dr HERMANN Anne-Laure "

Dr ZUMBIHL Léa "

Dr CANTERINO Isabelle Imagerie pédiatrique

04 27 85 56 85

Dr LORTHOIS-NINOUE Sylvie "

Dr FORAY Patrice "

Dr CHOUSTA Jacques Aygulf "

Pr GUIBAUD Laurent "

Dr CABET Sara "

Dr CAGNEAUX Maud "

Dr DUFOUR Clémence "

Dr GJORGJIEVSKA Ana "

Dr LACALM Audrey "

Dr ROUCHAUD Aymeric "

Dr HERMANN Anne-Laure "

Pr GUIBAUD Laurent Imagerie pédiatrique et fœtale

Dr CAGNEAUX Maud "

Dr LACALM Audrey "

Dr CABET Sara "

Dr DEMATONS Marine "

Dr HERMANN Anne-Laure "

Pr GUIBAUD Laurent Imagerie pédiatrique et interventionnelle, centre de référence vasculaire de maladies rares

04 27 85 57 72

Dr VIREMOUNEIX Loïc "

 Demande d'avis et messagerie sécurisée

MonSisra.fr

HÔPITAL LOUIS PRADEL

Service d'Imagerie médicale **Cheffe de service :** Pr SI-MOHAMED Salim

04 72 35 73 56

Laboratoire d'explorations fonctionnelles vasculaires – Imagerie par ultra-sons

Dr CHIRCOP Cécile Echographie générale et endocrinienne (thyroïde)

Dr DEJEROME Cécile "

Dr DJELLALIL Fatiha "

Dr PIQUET Pierre Echographie doppler vasculaire (Pathologie vasculaire)

Dr SABA-D'AMICO Silvia "

Dr SONNERY COTTET Madeleine "

Dr BAILLY Cecile "

Dr BEAUVY Julie "

Dr SI MOHAMED Salim Imagerie thoracique et cardiaque (angiographie, scanner, IRM cardio-vasculaires, thorax interventionnel)

Pr DOUEK Philippe "

Dr BRAILLON Alexandra "

Dr BLEUNVEN Alexandre "

 Demande d'avis et messagerie sécurisée

MonSisra.fr

Service de Médecine nucléaire Chef de service : Pr JANIER Marc

04 72 35 69 99 (choix 1)

| | |
|---------------------------|--------------------------|
| Pr JANIER Marc | Explorations isotopiques |
| Dr AL MANSOUR Laure | " |
| Dr BONTEMPS Laurence | " |
| Dr CASTELLNOU Solène | " |
| Dr FLAUS Anthime | " |
| Dr LACHACHI Choib | " |
| Dr MOREAU-TRIBY Caroline | " |
| Dr SCHWENZFEIER Guillaume | " |

Numéro réservé médecine de ville : thérapie nucléaire- Hospitalisation de semaine

04 72 35 74 60 (lundi-vendredi 10h-17h)

HÔPITAL LYON SUD**Service d'Imagerie médicale et interventionnelle** Chef de service : Pr PIALAT Jean-Baptiste

04 78 56 91 00

| | |
|-------------------------|------------------------------------------------------------------------------------|
| | Radiologie générale, gynécologique, interventionnelle, échographie, IRM, scanner : |
| Pr ROUSSET Pascal | Digestif |
| Dr GALAN Alexandre | " |
| Dr GAVREL Marie | " |
| Dr GRANGEON Flavia | " |
| Dr MICHEL Vincent | " |
| Dr RUAUX Edouard | " |
| Dr TRINTIGNAC Mathilde | " |
| Pr COTTON François | Interventionnel |
| Dr CHALAMET Bastien | " |
| Dr GALAN Alexandre | " |
| Dr GAUTIER Guillaume | " |
| Dr GRANGEON Flavia | " |
| Dr TRINTIGNAC Mathilde | " |
| Dr LAVIGNE Joris | " |
| Dr MICHEL Vincent | " |
| Dr STACOFFE Nicolas | " |
| Pr COTTON François | Neurologie |
| Dr RIVIERRE Anne-Sophie | " |
| Dr AMEUR Fatima | Neurologie-ORL |
| Dr DUCRAY Victoria | " |
| Dr PAVIE Dylan | " |
| Dr ROGE Noémie | " |
| Dr NISTIRIUC Veronica | " |
| Pr PIALAT Jean Baptiste | Ostéo-Articulaire |
| Dr CHALAMET Bastien | " |
| Dr DUCRAY Victoria | " |
| Dr LAVIGNE Joris | " |
| Dr PAVIE Dylan | " |
| Dr STACOFFE Nicolas | " |
| Dr FANTINO Olivier | " |
| Pr ROUSSET Pascal | Pelvis féminin |
| Dr BOURBON Inès | " |
| Dr CHARLOT Mathilde | " |
| Dr DE LEUSSE Aurélie | " |
| Dr GALAMBOS Kata | " |
| Dr GAVREL Marie | " |
| Dr ROGE Noémie | " |
| Dr RUAUX Edouard | " |
| Dr TRINTIGNAC Mathilde | " |
| Dr BOURBON Inès | Sénologie |
| Dr CHARLOT Mathilde | " |
| Dr DE LEUSSE Aurélie | " |
| Dr GALAMBOS Kata | " |
| Dr GAVREL Marie | " |
| Dr ROGE Noémie | " |
| Dr RUAUX Edouard | " |
| Dr TRINTIGNAC Mathilde | " |
| Dr DE LEUSSE Aurélie | Thorax |
| Dr GALAN Alexandre | " |
| Dr GRANGEON Flavia | " |
| Dr AMEUR Fatima | Thyroïde |
| Dr GALAMBOS Kata | " |
| Dr CUGNET Christine | " |
| Pr ROUVIERE Olivier | Urologie, néphrologie |
| Dr MICHEL Vincent | " |
| Dr PALIICHUK Ariadna | Oncologie |
| Dr PIQUET Pierre | Doppler |

Service de Médecine nucléaire **Chef de service** : Pr JANIER Marc
Dr ISAL Sibel Médecine nucléaire : explorations isotopiques
Dr JACQUET FRANCILLON Nicolas "
Dr MOREAU Aurélie "

04 72 35 69 99 (choix 2)

HÔPITAL PIERRE WERTHEIMER

Service d'Imagerie médicale **Cheffe de service** : Pr BERTHEZENE Yves

Pr BERTHEZENE Yves Neuroradiologie diagnostique et fonctionnelle (scanner, IRM (crâne, rachis, moelle épinière) **04 72 35 74 00**
Dr HERMIER Marc "
Dr BANI-SADR Alexandre "
Dr AMELI Roxana "
Dr GAMONDES Delphine "
Dr JUPIN-DELEVAUX Emilien "
Dr LAVRA Francesco "
Dr CAO Roberta Neuroradiologie interventionnelle (angiographie, scanner, IRM, embolisation, consultation) **04 72 68 12 63**
Dr LAUBACHER Morgane "
Dr MATTAR Adonis "
Dr RIVA Roberto "
Dr GAMBINO Andrea "

HÔPITAL RENÉE SABRAN

Service d'Imagerie médicale **Cheffe de service** : Dr MARTIN TEULE F.

04 94 38 15 48

Dr MARTIN TEULE Frédérique Radiologie et échographie

GIE ET GCS D'IMAGERIE

GIE MÉDECINE NUCLÉAIRE NORD

Responsable médical HCL : Dr ORLIAGUET Isabelle
Médecins HCL intervenants :
Dr ORLIAGUET Isabelle, Dr TESCARU Agnès, Dr TOCH Sinn Rithy
Infirmierie Protestante
1-3 chemin Penthod - 69300 Caluire et Cuire

Prise de rendez-vous HCL au 04 72 00 38 40

GIE IRM LYON NORD

Responsable médical HCL : Dr BOUSSEL Loïc
Médecins HCL intervenants :
Pr BOUSSEL Loïc, Dr CRAIGHERO Fabien, Dr DE MISOUARD Thibaut,
Dr HAQUIN Audrey, Dr MAISSIAT Emmanuelle, Dr MANICHON Anne-
Frédérique, Dr RODE Agnès, Dr TACONET Dorothée
Hôpital de la Croix-Rousse
Bâtiment R, 103 grande rue de la Croix-Rousse - 69317 Lyon cedex 04
Infirmierie protestante
1-3 chemin Penthod - 69300 Caluire-et-Cuire

Prise de rendez-vous HCL au 04 72 00 12 34

GCS MÉDECINE NUCLÉAIRE LUMEN

Responsable médical HCL : Dr ORLIAGUET Isabelle
Médecins HCL intervenants :
Dr ORLIAGUET Isabelle, Dr TESCARU Agnès, Dr TOCH Sinn Rithy
Centre Léon Bérard
15, rue Gabriel Sarrazin - 69373 Lyon cedex 08

Prise de rendez-vous HCL : 04 72 35 69 99 choix 1

GIE IMAGERIE SUD

(Hôpital Lyon Sud-Clinique Charcot-Clinique Val d'Ouest)
Responsable médical HCL : Pr PIALAT Jean-Baptiste
Hôpital Lyon Sud
Bâtiment 1G - 165 chemin du Grand Revoyet - 69495 Pierre-Bénite
Prise de rendez-vous HCL au 04 78 56 91 00.

MALADIES INFECTIEUSES ET TROPICALES - VACCINATIONS

HÔPITAL DE LA CROIX-ROUSSE

Service des Maladies infectieuses et tropicales **Cheffe de service** : Pr ADER Florence

Secrétariat général **04 72 07 11 07**

Vaccinations internationales prise de rdv **04 72 07 17 51**

Pr ADER Florence Infectiologie polyvalente- Vaccination voyage
Dr PERPOINT Thomas "
Pr FERRY Tristan "
Dr BECKER Agathe "
Dr BRAUN Evelyne "
Dr BRUNEL Florence "
Dr CHAUVELOT Pierre "

| | |
|----------------------------|-------------|
| Dr CHIARELLO Pierre | " |
| Dr CONRAD Anne | " |
| Dr EBERL Isabelle | " |
| Dr FASCIA Pascal | " |
| Dr GODINOT Matthieu | " |
| Dr GUERPEL Valérie | " |
| Dr IZARD Jean | " |
| Dr JAVAUX Clément | " |
| Dr LIPPMAN Joanna | " |
| Dr LONGUET Christophe | " |
| Dr MAKHLOUFI Djamilia | " |
| Dr ROCHET Sophie | " |
| Dr ROUX Sandrine | " |
| Dr SAHYOUNI Suha | " |
| Dr SIMON Marie | " |
| Dr SOUEGES Sarah | " |
| Dr TRIFFAULT FILLIT Claire | " |
| Dr VALOUR Florent | " |
| Dr VAN DEN BOGAART Lorena | " |
| Dr WAN Marie | " |
| Mme REY Amélie | Psychologue |
| M. PROTA Jérôme | " |
| Mme MODOLO Isabelle | " |

Numéro réservé médecine de ville exclusivement dédié aux urgences médicales infectiologiques 04 72 07 11 13 (lundi-vendredi 14h30-17h30)



Demande d'avis et messagerie sécurisée

MonSisra.fr

HÔPITAL DE LA CROIX-ROUSSE

Centre Gratuit d'Information, de Dépistage et de Diagnostic (CEGIDD) Cheffe de service : Pr ADER Florence

04 26 10 94 73

| | |
|------------------------|-------------|
| Dr BECKER Agathe | |
| Dr BONJOUR Maxime | |
| Dr BONNET Florent | |
| Dr CANNESSON Olivier | |
| Dr DANSET Marie | |
| Dr DE-SOUZA Sander | |
| Dr GRAVERIAU Céline | |
| Dr LARDOT Hélène | |
| Dr PANSU Aymeric | |
| Dr PERDIGON Emmanuelle | |
| Dr YASSIR Fatima | |
| Mme REY Amélie | Psychologue |
| Mme HITZEL Sarah | " |
| Mme MODOLO Isabelle | " |

HÔPITAL EDOUARD HERRIOT

Centre Gratuit d'Information, de Dépistage et de Diagnostic (CEGIDD) Pr ADER Florence/Dr BATALLA Anne-Sophie

04 72 11 62 06

| | |
|-------------------------|----------------------------------------------|
| Dr BATALLA Anne-Sophie | CeGIDD : dépistage, soins des IST, PrEP, TPE |
| Dr BRUNEL Florence | « |
| Dr GODINOT Matthieu | « |
| Dr LUCIANI Laurent | « |
| Dr MAKHLOUFI Djamilia | « |
| Dr SAHYOUNI Suha | « |
| Dr GOUILLON Laurie | Dermatologue |
| DR TRUCHOT Françoise | " |
| Dr YASSIR Fatima | " |
| M. PEREZ-BRISON Gregory | Psychologue |
| Mme CHAPOUTIER Marie | " |

HÔPITAL FEMME MÈRE ENFANT

Service d'Urgences et réanimation pédiatriques Chef de service : Pr JAVOUHEY Etienne

04 27 85 56 42

| | |
|----------------------|----------------------------------------------|
| Pr GILLET Yves | Infectiologie, VIH pédiatrique, vaccinologie |
| Dr OUZIEL Antoine | " |
| Dr HORVAT Côme | " |
| Dr MEZGUELDI Ellia | Infectiologie |
| Dr TOUMI Chadia | " |
| Dr RECEVEUR Matthieu | " |



Demande d'avis et messagerie sécurisée

MonSisra.fr

MALADIES PROFESSIONNELLES ET MÉDECINE DU TRAVAIL

HÔPITAL LYON SUD

Centre Régional Pathologies Professionnelles et Environnementales –CRPPE-LYON Responsable : Pr CHARBOTEL Barbara 04 78 86 12 05

| | |
|---------------------------------|------------------------------------------------------------------------------------------------------------------------------------------------------|
| Pr CHARBOTEL Barbara | Maladies professionnelles et environnementales - aptitude |
| Dr MASSARDIER PILONCHERY Amélie | " |
| Dr NOHALES Ludivine | " |
| Dr FIQUEMONT Alizée | " |
| Dr LAMOUREUX Céline | " |
| Dr NOHALES Ludivine | Psychiatrie du travail, personnels soignants |
| Pr CHARBOTEL Barbara | Cancers environnementaux- pathologies pulmonaires |
| Dr MASSARDIER-PILONCHERY Amélie | COVID long |
| Pr CHARBOTEL | Epilepsie et travail |
| Dr BOULOGNE Sébastien | " |
| Dr MASSARDIER PILONCHERY Amélie | ORL Bruit |
| Pr CHARBOTEL Barbara | Transport et travail |
| Mme PEYRIERE Marie-Pierre | Sage-femme - Plateforme PREVENIR – Environnement et reproduction (Troubles de la fertilité, malformations congénitales, pathologies de la grossesse) |

MÉDECINE DE LA REPRODUCTION

HÔPITAL FEMME MÈRE ENFANT

Service de Médecine de la reproduction Chef de service : Pr SALLE-LEYRIS-DE-CAMPREDON Bruno
Médecine et biologie de la reproduction - Préservation de la fertilité

04 72 12 94 11

Clinique gynécologique

Pr SALLE-LEYRIS-DE-CAMPREDON Bruno Stérilité féminine : stérilité, Fécondation in Vitro (partie clinique) insémination, chirurgie de la stérilité masculine et féminine, endométriose

| | | |
|----------------------------|---|----------------|
| Dr BORDES Agnès | " | 04 72 12 94 13 |
| Dr PRAL-CHATILLON Laurence | " | 04 72 12 94 12 |
| Dr FRAISON Eloise | " | 04 72 12 94 13 |
| Dr SOIGNON Pauline | " | 04 72 12 94 12 |

Andrologie

Dr PLOTTON Ingrid Infertilité masculine, andrologie, sexualité masculine
Dr LAPOIRIE Marion "

04 72 12 94 10

Biologie

| | | |
|-------------------------------|-------------------------------------------------|----------------|
| Dr BENCHAIIB Mehdi | CECOS | 04 72 12 94 05 |
| Dr GISCARD D'ESTAING Sandrine | " | |
| Dr JAEGER Pauline | Fécondation in vitro (partie biologique), CECOS | 04 72 12 94 02 |
| Dr JOVET Cynthia | " | |
| Dr LABRUNE Elsa | " | |
| Dr LOPES Muriel | " | |
| Dr SOIGNON Gaëlle | " | |
| Mme PERIE Marie-Ange | Psychologue | 04 72 12 94 12 |
| M. DE SOUZA André Luiz | " | |

MÉDECINE DU SPORT

HÔPITAL DE LA CROIX-ROUSSE

Service de Chirurgie orthopédique, médecine du sport Cheffe de service : Pr SERVIEN Elvire

04 72 07 17 92

| | | |
|--------------------------|------------------------------|----------------|
| Pr SERVIEN Elvire | Chirurgie du genou, du sport | 04 26 10 92 51 |
| Dr GODEFROY Pierre-Louis | Médecine du sport | |
| Dr HENNEQUIN Clément | " | |
| Dr DBOUK Jad | " | |
| Dr LEBORGNE Hugues | Médecine du sport, rachis | |
| Dr CHARRAYRE Sophie | Médecine du sport, dos | |

Mail réservé médecine de ville

urgences.sport@chu-lyon.fr

Service d'Explorations fonctionnelles respiratoires-Médecine du sport et de l'activité physique

Maison sport santé Chef de service : Dr STAUFFER Emeric 04 72 07 17 91
Dr STAUFFER Emeric Epreuves d'effort, hypoxie, consultation altitude, épreuves d'effort métabolique, épreuves d'effort sous laryngoscopie, évaluation HJ / séances APA, test hyperventilation idiopathique, VNCI, Mesure de pression intra musculaire, bilan d'aptitude physique, Eucapsys, Méthacholine

Dr PRUDENT Mélanie
Dr PINGON Maxime
Dr RETIF Pierre Antoine
Dr FERRER Vicmer
Dr LEMAIRE Clara
Dr LEBORGNE Hugues
Dr ARNAUD Isabelle Consultation de pneumologie

HÔPITAL EDOUARD HERRIOT

Service de Chirurgie orthopédique et urgences traumatologiques du membre inférieur Chef de service : Pr BERTANI Antoine 04 72 11 04 44
Dr LAFUMA Philippe Médecine du sport

MÉDECINE DU VIEILLISSEMENT

Hotlines : conseils en soins gériatriques et accès direct en hospitalisation

Secteur Sud 04 78 86 28 86 (lundi-vendredi 9h-18h)
Secteur Nord 04 72 07 24 07 (lundi-vendredi 8h30-18h30)
Secteur Centre et Est 04 72 11 95 00 (lundi-vendredi 8h30-18h30)

EMMA : Equipe Mobile Maladies d'Alzheimer et apparentées HDC.EMMA@chu-lyon.fr
Consultation comportement 04 72 43 31 38

HÔPITAL DES CHARPENNES

Service de Médecine du vieillissement Cheffe de service : Dr MAKAROFF Zaza 04 72 43 23 23

| | | |
|-----------------------------|----------------------------------------------------------|----------------|
| Dr MAKAROFF Zaza | Médecine gériatrique | |
| Dr GUILHERMET Yves | " | |
| Dr ANDORRA Boris | " | |
| Dr BASTAERT Doriane | " | |
| Dr BERNARD Axel | " | |
| Dr COLLETTE ROBERT Sarah | " | |
| Dr COSTE Marie-Hélène | " | |
| Dr DAUTRICOURT Sophie | " | |
| Dr GARNIER-CRUSSARD Antoine | " | |
| Dr GRANGÉ Clémence | " | |
| Dr LEGRAIN Octave | " | |
| Dr ROUCH-LEROYER Isabelle | " | |
| Dr SARCIRON Alain | " | |
| Dr SEKHRIOU Redha | " | |
| Dr STEFAN Diana | " | |
| Dr BRETON Marie | Post AVC | |
| Dr GROS Matthieu | " | |
| Dr XIE Jing | Parkinson | |
| Dr COMON Martin | Consultation comportement | |
| Dr DOREY Jean-Michel | " | |
| Dr SEILLIER Gaultier | Cardiologue | |
| Dr BRETON Marie | Syndrome d'apnée du sommeil | |
| Dr XIE Jing | Indication toxine botulique dans l'hypertonie musculaire | télé-expertise |
| Dr XIE Jing | Syndrome parkinsonien sujet âgé | télé-expertise |



Demande d'avis et messagerie sécurisée

MonSisra.fr

HÔPITAL EDOUARD HERRIOT

Service de Médecine du vieillissement, soins de rééducation et réadaptation Cheffe de service : Dr MARTIN-GAUJARD G. 04 72 11 77 25
Dr MARTIN-GAUJARD Géraldine Médecine gériatrique/ Repérage de la fragilité chez le sujet âgé
Dr VINCENT Adelaïde "
Dr KIM Byeul-A "

Dr QUILLON Alfred "
 Dr RICANET Annabelle "
 Dr CERVANTES Domitille "
 Dr MARTIN-GAUJARD Géraldine Oncogériatrie
 Dr DUPIN Anne-Claude "
 Dr SCHWARTZ Alice "
 Dr KIM Byeul-A "
 Dr RICANET Annabelle Orthopédie traumatologie –Ostéoporose du sujet âgé
 Dr DOH Sébastien "
 Dr CERVANTES Domitille "
 Consultation BIEN VIEILLIR à partir de 60 ans (début mars 2026)



Demande d'avis et messagerie sécurisée

MonSisra.fr

Téléexpertise : Escarre et plaie chronique Sujet âgé

Equipe mobile de gériatrie extra hospitalière : demande de déplacement à domicile pour avis gériatrique en appui au médecin traitant

Service de Médecine du vieillissement, cardiologie du sujet âgé Chef de service : Dr CHUZEVILLE Michel **04 72 11 11 51/52/53**

Dr CHUZEVILLE Michel Médecine gériatrique, cardiogériatrie, échocardiographie
 Dr GOURMELON Robin "
 Dr SCHAEPELYNCK Baudouin "
 Dr VIDELIER Benjamin "
 Dr BRETELLE Fannie "
 Dr CONNERADE Isabelle Médecine gériatrique, cardiogériatrie
 Dr GREVY Ambroise "



Demande d'avis et messagerie sécurisée

MonSisra.fr

HÔPITAL FRÉDÉRIC DUGOUJON

Service de Médecine du vieillissement Chef de service : Dr GAUJARD Sylvain

04 72 07 18 15 (CS)
04 26 73 29 71 (HDJ) / ghn.hdj-cs@chu-lyon.fr

Dr ANDRIEUX-PINEAU Nathalie Médecine gériatrique
 Dr BROYER Anne "
 Dr BRUSAFERRO Marine "
 Dr GAUJARD Sylvain "
 Dr HOURNAU-BLANC Julie "
 Dr MALLEIN-GERIN Camille "
 Dr MICHEL-LAAENGH Nathalie "
 Dr RENAUD Elisa "
 Mme MIRAILLET-CONINCKX Léa IPA
 Dr LESCURE Pascale Médecine gériatrique – douleur
 Dr DI-VALENTIN Karine Médecine gériatrique - nutrition
 Dr DUMAY Constance Consultation mémoire
 Dr GAUJARD Sylvain "
 Dr MICHEL-LAAENGH Nathalie "
 Dr FRAIZE Morgane "

04 72 07 15 32



Demande d'avis et messagerie sécurisée

MonSisra.fr

HÔPITAL LYON SUD

Service de Médecine du vieillissement, soins médicaux et de rééducation gériatrique Chef de service : Pr GILBERT Thomas **04 78 86 49 39**

Dr SCHUTZ Claire Consultation mémoire
 Pr GILBERT Thomas "
 Dr BRACKERS DE HUGO Laure "
 Dr PICU Cristina "
 Dr FOUCAUD Amandine Consultation gériatrique
 Dr PICU Cristina "
 Dr BRACKERS DE HUGO Laure "
 Dr DERRIEN Flavien "
 Dr BEN HASSINE Meriem "
 Dr HARCHAOUI Mahdi HDJ Bien sur ses jambes » (Prévention de la perte de mobilité)
 Dr HUMEAU Anne "
 Dr LOPEZ-IGLESIAS Ana "

04 78 86 15 88

04 26 73 96 48

04 78 86 37 04

HÔPITAL PIERRE GARRAUD

Service de Médecine du vieillissement Cheffe de service : Dr SCHIR Sophie

04 72 16 71 12 / 04 72 16 81 14/ 04 72 16 80 79

Dr SCHIR Sophie Consultations Post SMR
 Dr LANFRANCHI Giuseppina "
 Dr RIVERY Ana "

| | |
|----------------------------|--------------------------------|
| Dr PIOT-BOISSIER Claude | " |
| Dr THEVENIN-OSMAN Patricia | " |
| Dr AZZAOUJ-CUZON Saida | " |
| Dr MENDIBIL Alexandre | " |
| Dr MICHEL Grégoire | " |
| Dr FRELY Anne | " |
| Dr LANFRANCHI Giuseppina | Cardiogériatrie |
| Dr PIOT-BOISSIER Claude | Oncogériatrie |
| Dr AZZAOUJ-CUZON Saida | " |
| Dr MICHEL Grégoire | " |
| Dr FOURNIE Xavier | Consultations Programme Vitage |

04 72 16 71 61 ou pg.vitage@chu-lyon.fr

HÔPITAL RENÉE SABRAN

Service de Médecine et de soins de rééducation et réadaptation gériatriques **Cheffe de service** : Dr CHARLET Véronique **04 94 38 17 50**

| | |
|-------------------------------|----------------------|
| Dr CHARLET Véronique | Médecine gériatrique |
| Dr FOURNIER Sylvie | Rhumatologue |
| Dr FEBVRE Sylvie | MPR |
| Dr MAUPOINT-DE-VANDEUL Marine | Médecine Générale |

MÉDECINE GÉNÉRALE POUR LES PATIENTS SOURDS

HÔPITAL EDOUARD HERRIOT

Unité d'Accueil et de Soins des patients Sourds (UASS) – en langue des signes (LSF) **Chef de service** : Pr MORELON Emmanuel

Prise de rendez-vous par :

- téléphone : **04 72 11 24 02**
- courriel : heh.accueilsourds@chu-lyon.fr
- SMS : **07 84 00 05 60**
- fax : **04 72 11 06 23**

| | |
|----------------------|---------------------|
| Dr BERTHIER Maude | Médecin généraliste |
| Dr PREGNIARD Eva | " |
| Dr CONTI Laura | " |
| Dr ICHANA Chloé | " |
| Mme ADRION Christine | Intermédiatrice |

Les médecins signeurs peuvent devenir médecin traitant de la personne sourde, si elle le souhaite.

MÉDECINE INTERNE

HÔPITAL DE LA CROIX-ROUSSE

Service de Médecine Interne **Chef de service** : Pr SEVE Pascal **04 26 73 26 36**

| | |
|----------------------------|--------------------------------------------------------------------------------------------------------|
| Pr SEVE Pascal | Médecine interne, Maladies systémiques, Maladies inflammatoires oculaires, Sarcoidose extra pulmonaire |
| Dr WEBER Emmanuelle | Médecine interne, Maladies systémiques, Médecine interne obstétricale |
| Dr JAMILLOUX Yvan | Médecine interne, Maladies auto inflammatoires |
| Dr RICHARD COLMANT Gaelle | Médecine interne, Maladies systémiques, Connectivites |
| Dr FAUTER Maxime | Médecine interne, Maladies systémiques, Maladies auto inflammatoires et immuno- hématologiques |
| Dr BIENVENU François Henri | Médecine interne, Maladies systémiques |
| Dr FOURNIER Nicolas | Médecine interne, Immunologie clinique. |
| Dr EL-JAMMAL Thomas | Médecine interne, Sarcoidose extra thoracique, maladies inflammatoires oculaires. |
| Dr FAUQUIER Alice | Médecine interne |
| Dr CHARRIERE Romé | " |

Numéro réservé médecine de ville

04 72 07 16 59 (lundi-vendredi 9h-18h30)



Demande d'avis et messagerie sécurisée

MonSisra.fr

HÔPITAL EDOUARD HERRIOT

Service de Médecine interne Chef de service : Pr HOT Arnaud

04 72 11 75 65

heh.medecine-interne@chu-lyon.fr

| | |
|--------------------------|------------------------------------------------------------------------------------------------------------------------------|
| Pr HOT Arnaud | Médecine interne, Maladies systémiques et auto-immunes, Angio-oedèmes à kinines, Maladies chroniques du globule rouge |
| Dr AUBINEAU Magali | Médecine interne, Maladies systémiques et auto-immunes, Angio-oedèmes à kinines |
| Dr DESMURS CLAVEL Hélène | Médecine interne, Maladies systémiques et auto-immunes, Maladies thromboemboliques veineuses |
| Dr MARIE Manon | Médecine interne, Maladies systémiques et auto-immunes, Micro angiopathie thrombotique, Maladies chroniques du globule rouge |
| Dr POUTREL Solène | Médecine interne, Maladies systémiques et auto-immunes, Maladies chroniques du globule rouge |
| Dr VIROT Emilie | " |
| Dr GUILHEM Alexandre | " |
| Dr BARBA Thomas | Médecine interne, Maladies systémiques et auto-immunes |
| Dr NEAU Pierre Antoine | " |
| Dr DUCOUX Grégoire | " |
| Dr BILLET Anne-Claire | " |
| Dr PASCU Isabella | " |
| Dr GALLAY Laure | " |
| Dr SHARIFI-MOAYED Mojgan | " |
| Dr CHARRIERE Rome | " |
| Dr VINCENTI Loris | " |
| Dr CANNAS Giovanna | Maladies chroniques du globule rouge |

Numéro réservé médecine de ville : hotline unité de médecine polyvalente

04 72 11 76 69 (lundi-vendredi 9h-16h)



Demande d'avis et messagerie sécurisée

[MonSisra.fr](https://monsisra.fr)

HÔPITAL LYON SUD

Service de Médecine interne et de pathologie vasculaire Cheffe de service : Pr DURIEU Isabelle

04 78 86 13 54

| | |
|---------------------------------------------------------------------------|------------------------------------------------------------------------------------------|
| Pr DURIEU Isabelle | Médecine Interne, Maladies Systémiques et Auto immunes, Mastocytose |
| Pr REYNAUD Quitterie | Médecine Interne, Maladies systémiques et Auto immunes, Mastocytose, Hémochromatose |
| Dr GRIENAY-POLETTA Natacha | " |
| Dr RICHARD Mael | Médecine Interne, Maladies systémiques et Auto immunes, Mastocytose, Déficit immunitaire |
| Dr ROUBERTOU Yoann | " |
| Dr RUBINSZTAJN Alice | Médecine Interne, Maladies systémiques et Auto immunes |
| Dr TABARY Axel | " |
| Dr GEISTEL Florian | " |
| Dr GRANGE Claire | Consultations pathologies vasculaires |
| Dr LO Stéphane | " |
| Dr RADREAU Mylène | " |
| Dr GRIENAY POLETTA Natacha | Consultations vasculaire : hémostase et thérapeutique |
| Explorations fonctionnelles vasculaires (Echodoppler artériel et veineux) | |
| Pr DURIEU Isabelle | Centre de référence pour la Mucoviscidose |
| Pr REYNAUD Quitterie | " |
| Dr RICHARD Mael | " |
| Dr ROUBERTOU Yoann | " |

HOTLINE : avis téléphonique, RV urgent, hospitalisation urgente

04 78 86 14 15 (lundi-vendredi 8h30 – 18h30)

LS.HOTLINE-MEDECINE-INTERNE@chu-lyon.fr

Hopital de jour urgences CADIRAM : plateforme ambulatoire de diagnostic rapide

04 78 86 14 15



Demande d'avis et messagerie sécurisée

[MonSisra.fr](https://monsisra.fr)

MÉDECINE LÉGALE

HÔPITAL EDOUARD HERRIOT

Service de Médecine légale Chef de service : Pr FANTON Laurent

heh.umj-contact@chu-lyon.fr

| |
|----------------------------|
| Pr FANTON Laurent |
| Dr BONTOUX Edouard |
| Dr ADVENIER Anne-Sophie |
| Dr CARTISER Nathalie |
| Dr CAUTELA Marion |
| Dr EPAIN Marie |
| Dr GUINET Tiphaine |
| Dr NAHMANI Isabelle |
| Dr SCHALK Thibault |
| Dr TILHET-COARTET Stéphane |
| Dr TULUMELLO Anaëlle |

Contact réservé exclusivement à la médecine de ville : possibilité de joindre le médecin légiste de permanence (24h/24 et 7j/7j) en contactant le standard des Hospices Civils de Lyon au 04 72 11 80 88

MÉDECINE PHYSIQUE ET RÉADAPTATION

HÔPITAL FEMME MÈRE ENFANT

L'ESCALE - Service de Médecine physique et rééducation Pédiatriques **Cheffe de service** : Pr VUILLEROT Carole **04 72 12 95 04**

Centre de Référence Maladies Rares – Maladies Neuromusculaires/ Polyhandicap

Centre de Référence Troubles des apprentissages / AVC de l'enfant

Centres de compétence Malformations de Membres / Malformations vertébrales et Médullaires

| | |
|------------------------------------|---------------------------------|
| Pr VUILLEROT Carole | MPR |
| Dr MIETTON Claire | Cheffe se service adjointe, MPR |
| Dr MANEL Véronique | Neurologue |
| Dr De MONTFERRAND Camille | Pédiatre |
| Dr FONTAINE CARBONNEL Stéphanie | MPR |
| Dr Le GOFF Laure | Neuropédiatre |
| Dr CHANELIERE Céline | Pneumopédiatre |
| Dr BAZET Céline | MPR ACC |
| Dr BELAID Sonia | Médecin généraliste |
| Dr RICHARD-MORNAS Aurélie | Neurologue |
| Dr DANTIN Auréliane | Neuropédiatre |
| Dr COEURDACIER-DE-GESNES Charlotte | PH |
| Dr BRUYERE Alexandra | MPR |
| Dr BERNARD Clélia | MPR |

Mail réservé médecine de ville : demande de rdv ou avis (boite mail relevée deux fois par jour)

ghe.rdv-escale@chu-lyon.fr

HÔPITAL HENRY GABRIELLE

Service de Médecine physique et de réadaptation **Cheffe de service** : Pr JACQUIN COURTOIS Sophie **04 78 86 52 68**

| | | |
|------------------------------|------------------------------------------------------------------------------------------|-------------------|
| Pr RODE Gilles | Rééducation neurologique | 04 78 86 50 66 |
| Dr CHARBONNIER Geoffroy | " | 04 78 86 49 47 |
| Dr GONIN Clara | " | 04 78 86 50 64 |
| Dr HUCHON Laure | Rééducation neurologique - Post AVC | 04 78 86 52 68 |
| Dr LE MENE GEFFARD Bénédicte | Rééducation neurologique - Post AVC -Permis de conduire -Orientation prof. | 04 78 86 50 66 |
| Dr POUGET Marie-Caroline | Parentalité | 04 78 86 50 66 |
| Dr BIHEL Lucie | Rééducation neurologique - toxine botulique | 04 78 86 52 68 |
| Pr JACQUIN COURTOIS Sophie | Rééducation neurologique – Neuro-cognitif – Onco/hémato – Onco/cognitif | 04 78 86 50 64 |
| Dr CHRISTOPHE Laure | Rééducation neurologique/onco-hémato | 04 78 86 52 68 |
| Dr PICOT Marion | Orientation professionnelle – toxine botulique | 04 78 86 50 64 |
| Dr TROTRY Constance | Appareillage | 04 78 86 50 55/56 |
| Dr HUCHON Laure | " | 04 78 86 50 55/56 |
| Dr BENNAI Abdelkrim | " | 04 78 86 50 55/56 |
| Dr WAZ Damien | Rééducation neuro-périnéale et sexologique - Exploration urodynamique – toxine botulique | 04 78 86 50 77 |
| Dr GRASLAND Matthieu | " | 04 78 86 50 68 |
| Dr GUINET-LACOSTE Amandine | " | 04 78 86 51 10 |
| Dr DEL AGUILA Corinne | Rééducation sexologique | 04 78 86 50 77 |
| Dr BENNAI Abdelkrim | " | 04 78 86 50 68 |
| Dr BASCH André | Rhumatologie | 04 78 86 50 66 |
| Dr GILIS Lila | Hématologue | 04 78 86 52 68 |
| Dr GHERGUS Dana | " | 04 78 86 52 68 |
| Dr BATION Rémy | Psychiatre | 04 78 86 52 68 |
| Dr SCHOENDORFF Patrice | " | 04 78 86 52 68 |
| Pr JACQUIN COURTOIS Sophie | Covid long | 04 78 86 48 00 |

Service de Médecine physique et de réadaptation neurologique **Chef de service** : Pr LUAUTÉ Jacques

| | | |
|---------------------|-------------------------------|-----------------------|
| Pr LUAUTÉ Jacques | Rééducation neurologique | 04 78 86 51 87 |
| Dr CIANCIA Sophie | " | 04 78 86 50 24 |
| Dr CHEMINON Maxime | " | 04 78 86 50 24 |
| Dr EKLU Baptiste | " | 04 78 86 50 21 |
| Dr EKLU Baptiste | Toxine botulinique, Parkinson | 04 78 86 50 21 |
| Dr CHEMINON Maxime | " | 04 78 86 50 24 |
| Pr LUAUTE Jacques | Toxine botulinique | 04 78 86 51 87 |
| Dr CIANCIA Sophie | " | 04 78 86 50 24 |
| Pr LUAUTE Jacques | RCP "spasticité" | 04 78 86 51 87 |
| Dr TROTRY Constance | Equipe Mobile de Rééducation | 04 72 27 43 70 |

HÔPITAL PIERRE WERTHEIMER

Service de Médecine physique et de réadaptation neurologique **Chef de service** : Pr LUAUTÉ Jacques **04 72 35 78 95**

| | | |
|--------------------------|--------------------|----------------|
| Pr LUAUTE Jacques | Consultations MPR | |
| Dr TROTRY Constance | " | |
| Dr ARDAILLON Hugo | " | |
| Dr POUGET Marie-Caroline | SEP | 04 72 68 13 14 |
| Dr TROTRY Constance | Toxine botulinique | |

HÔPITAL RENÉE SABRAN

Service de Médecine physique et de réadaptation Chef de service : Dr TOURNEBISE Hubert

04 94 38 17 21

| | | |
|--------------------------|---------------------------------------------------------------------------------------|----------------|
| Dr DUPONT Christine | Appareil locomoteur | 04 94 38 17 19 |
| Dr TOURNEBISE Hubert | Bilan urodynamique | |
| Dr DEVIGNES Camille | " | |
| Dr ZINI Pauline | " | 04 94 38 17 19 |
| Dr TOURNEBISE Hubert | Blessés médullaires, Escarres, Neuro urologie, Sexologie | |
| Dr ZINI Pauline | " | |
| Dr DEVIGNES Camille | " | |
| Dr PLANTIER David | Cérébrolésés, fauteuils roulants électriques | 04 94 38 17 20 |
| Dr DEVIGNES Camille | " | |
| Dr CALEZIS Claudia | " | |
| Dr ZINI Pauline | " | |
| Dr CALEZIS Claudia | Neuropathie périphérique, EMG | 04 94 38 17 20 |
| Dr PERCHENET Anne-Sophie | Escarres | |
| Dr ZINI Pauline | " | |
| Pr KARSENTY Gilles | Neuro urologie | |
| Dr ZINI Pauline | " | |
| Dr TRAN Stéphanie | " | |
| Dr DEVIGNES Camille | " | |
| Dr TOURNEBISE Hubert | Pompe à baclofène | |
| Dr ZINI Pauline | " | |
| Dr PLANTIER David | " | 04 94 38 17 20 |
| Dr DEVIGNES Camille | " | |
| Dr TOURNEBISE Hubert | Toxine botulique | |
| Dr ZINI Pauline | " | 04 94 38 17 19 |
| Dr PLANTIER David | " | 04 94 38 17 20 |
| Dr DEVIGNES Camille | " | |
| Dr CALEZIS Claudia | " | |
| Dr TOURNEBISE Hubert | Chirurgie fonctionnelle tétraplégique | |
| Dr DUPONT Christine | Prise en charge des douleurs neuropathiques, parcours de soins douleurs et capsaïcine | |
| Dr TOURNEBISE Hubert | " | |

NÉONATOLOGIE

HÔPITAL DE LA CROIX-ROUSSE

Réanimation et médecine néonatales et pédiatrie de maternité Chef de service : Pr HAYS Stéphane

04 72 00 41 22 / 04 72 00 41 24

| | | |
|--------------------------|--------------------------|----------------|
| Dr ABELLO Héloïse | Néonatalogie | |
| Dr AL-ATICH Rim | " | |
| Dr BASSON Eliane | " | |
| Dr BONFILS Marie | " | |
| Dr CAMPHUIS Marie-Alix | " | |
| Dr GODBERT Isabelle | " | |
| Dr HAYS Stéphane | " | |
| Dr MELAN Nathalie | " | |
| Dr MORY THOMAS Nathalie | " | |
| Dr MOURON Virginie | " | |
| Dr POUSSIN Camille | " | |
| Dr VINCENT Marine | " | |
| Dr LABAUNE Jean-Marc | Néonatalogie / Maternité | 04 72 00 41 61 |
| Dr LOYS Claire-Marie | Néonatalogie / Anténatal | 04 72 07 29 09 |
| Mme IZARD Catherine | Psychologue | |
| Mme HAYS Florence | Psychologue Ecl'Aur | |
| Dr VIAUX-SAVEYRON Sylvie | Pédopsychiatre | 04 72 00 41 09 |
| Dr BALAY Margaux | " | 04 72 07 13 07 |

HÔPITAL FEMME MÈRE ENFANT

Service de Néonatalogie et réanimation néonatale Cheffe de service : Pr BUTIN Marine

04 27 85 52 84

| | |
|------------------------|--------------|
| Pr BUTIN Marine | Néonatalogie |
| Dr BEISSEL Anne | " |
| Dr BILLON Elodie | " |
| Dr BOUAMARI Hocine | " |
| Dr BUTTICI Roberta | " |
| Dr CLAMADIEU Catherine | " |
| Dr COFFINIERES Aude | " |
| Dr DREYFUS Lélia | " |
| Dr GRASSET Anaïs | " |

| | | |
|------------------------------|------------------------------------|----------------|
| Dr HONNORAT Marion | " | |
| Dr NGUYEN CHU Kim | " | |
| Dr REBOUX Marion | " | |
| Dr VO-VAN Philippe | " | |
| Dr BOURION Carole | Néonatalogie, maternité | |
| Dr BLANC Sébastien | Néonatalogie, diagnostic anténatal | |
| Dr GAUTHIER-MOULINIER Hélène | " | |
| Dr LABORIE Sophie | " | |
| Dr PELLOT-DENEUX Anne-Sophie | " | |
| Dr CLEMENT Amélie | Pédopsychiatrie | 04 27 85 61 06 |
| Dr MAGGI- PERPOINT Caterina | « | 04 27 85 61 06 |
| Dr VILLAND Anne | « | 04 27 85 61 06 |
| Mme PRECAUSTA Nathalie | Psychologue | 04 27 85 61 80 |
| Mme WLEKINSKI Lorène | « | 04 27 85 53 01 |
| Médecin de garde | | 04 27 85 77 18 |

HÔPITAL LYON SUD

Service de Soins intensifs et néonatalogie **Chef de service** : Dr PLAISANT Franck

04 78 86 15 59

Dr DIEHL Roxana Néonatalogie

Numéro réservé médecine de ville- Médecins de garde

04 78 86 15 51

NÉPHROLOGIE

HÔPITAL DE LA CROIX-ROUSSE

Consultation de Néphrologie **Responsable** : Pr JUILLARD Laurent

04 72 07 14 18

Pr JUILLARD Laurent Néphrologie

Dr JOLIVOT Anne "

Mail réservé médecine de ville : prise de RV urgente (joindre courrier médical et coordonnées du patient)

GHN.nephrologie@chu-lyon.fr

HÔPITAL EDOUARD HERRIOT

Service de Néphrologie, HTA, dialyse **Cheffe de service** : Pr LEMOINE Sandrine

04 72 11 02 63

heh.nephrologie@chu-lyon.fr

| | | |
|----------------------------|--------------------------------------------------------------------------|--|
| Pr LEMOINE Sandrine | Néphrologie | |
| Pr GUEBRE EGZIABHER Fitsum | " | |
| Pr FAUVEL Jean Pierre | " | |
| Dr KALBACHER Emilie | " | |
| Dr PELLETIER Caroline | " | |
| Dr SHA Marzan | " | |
| Dr TOURNEBIZE Corentin | " | |
| Dr RAILLON Laure Anne | " | |
| Dr DURET-LAMOUREUX Alice | " | |
| Dr VELA Carla | " | |
| Mme JUILLARD Sandrine | IPA | |
| Pr DERAÏN Laurence | Explorations fonctionnelles rénales, phosphocalciques et néphrogénétique | |
| Pr LEMOINE Sandrine | " | |
| Dr ROQUET Olga | " | |
| Dr DE-MUL Aurélie | " | |



Demande d'avis et messagerie sécurisée

MonSisra.fr

Service de Transplantation, néphrologie et immunologie clinique **Chef de service** : Pr MORELON Emmanuel

Transplantation immunologie

04 27 85 80 00

heh.secretariat-transplantation@chu-lyon.fr

Bilan pré-transplantation

04 27 85 80 20

HEH.BPT@chu-lyon.fr

| | | |
|----------------------|---------------------------------------------|--|
| Pr MORELON Emmanuel | Transplantation, néphrologie et immunologie | |
| Pr THAUNAT Olivier | " | |
| Dr BURON Fanny | " | |
| Dr DAOUD Sameh | " | |
| Dr KOENIG Alice | " | |
| Dr CHARMETANT Xavier | " | |
| Dr CHAUVELOT Luc | " | |
| Dr GUEZENNEC Manon | " | |

Dr BOUCHET Antonin " "
 Mme URSINI Brigitte IPA (infirmière de pratiques avancées)
 Mme DUCASTEL-ADAM Sarah " "
 Mme GRANGETTE Sophie Bilan pré-transplantation : IDE Coordinatrice
 Mme ROSSI Pauline " "
 Mme COQUIL Marie " "

Numéro réservé médecine de ville : urgences post-greffe, avis téléphonique

04 27 85 80 60 (7j/7- 9h-17h)

HÔPITAL FEMME MÈRE ENFANT

Service de Néphrologie rhumatologie dermatologie pédiatriques Chef de service : Pr BELOT Alexandre

04 27 85 61 28/30

Pr BACCHETTA Justine Néphrologie pédiatrique. Maladies rénales rares (centre de référence)

04 72 11 93 38

Dr RANCHIN Bruno " "
 Dr SELLIER-LECLERC Anne-Laure " "
 Dr BERTHOLET-THOMAS Aurélie " "
 Dr AURELLE Manon " "
 Dr MOSCA Mélodie " "
 Dr MEAUX Marie-Noëlle " "
 Dr REGNIER Maitena " "
 Dr BASMAISON Odile Troubles mictionnels enurésie

Demande d'avis sécurisée

<https://myhclpro.sante-ra.fr/>



Demande d'avis et messagerie sécurisée

MonSisra.fr

HÔPITAL LYON SUD

Service de Néphrologie, dialyse et nutrition rénale Cheffe de service : Pr KOPPE Laëtitia

04 72 67 87 02

Pr KOPPE Laëtitia Néphrologie
 Dr BEVIER Alban " "
 Dr MEZAACHE Sarah " "
 Dr NOVEL-CATIN Etienne " "
 Pr FOUQUE Denis " "
 Dr BERGER Bastien " "
 Dr PELLETIER Solenne Néphrologie – Dialyse péritonéale
 Dr HALLONET Patrick " "
 Dr ALIX Pascaline Néphrologie - Hémodialyse
 Dr BARBA Christophe " "
 Dr ESPI Maxime " "



Demande d'avis et messagerie sécurisée

<https://myhclpro.sante-ra.fr/>

NEUROCHIRURGIE

HÔPITAL FEMME MÈRE ENFANT

Service de Neurochirurgie pédiatrique Chef de service : Pr DI ROCCO Federico

04 72 35 75 72

Pr DI ROCCO Federico Chirurgie des craniosténoses et craniofaciosténoses, chirurgie crano-faciale, Neurochirurgie pédiatrique générale, Hydrocéphalie, Neurochirurgie tumorale, Malformations de la charnière crano-vertébrale, malformations de Chiari, Malformations spinales et médullaires, Spina bifida, Pathologies traumatiques cérébrales et médullaires
 Dr SZATHMARI Alexandru Neurochirurgie des Malformations vasculaires, pathologies rachidiennes, Neurochirurgie pédiatrique générale, Hydrocéphalie, Neurochirurgie tumorale, Malformations de la charnière crano-vertébrale, malformations de Chiari, Malformations spinales et médullaires, Spina bifida, Pathologies traumatiques cérébrales et médullaires, Chirurgie des craniosténoses
 Dr BEURIAT Pierre-Aurélien Neurochirurgie du handicap (spasticité), neurochirurgie de l'épilepsie, Neurochirurgie pédiatrique générale, Hydrocéphalie, Neurochirurgie tumorale, Malformations de la charnière crano-vertébrale, malformations de Chiari, Malformations spinales et médullaires, Spina bifida, Pathologies traumatiques cérébrales et médullaires
 Dr DE LAURENTIS Camilla Neurochirurgie du handicap (spasticité), Neurochirurgie pédiatrique générale, Hydrocéphalie, Neurochirurgie tumorale, Malformations de la charnière crano-vertébrale, malformations de Chiari, Malformations spinales et médullaires, Spina bifida, Pathologies traumatiques cérébrales et médullaires

Numéro réservé médecine de ville : avis neurochirurgical (Internes)

04 27 85 67 45

HÔPITAL PIERRE WERTHEIMER

Service de Neurochirurgie fonctionnelle, de la moelle et des nerfs périphériques Chef de service : Pr MERTENS Patrick

04 72 11 89 00

Pr MERTENS Patrick Chirurgie de la douleur, Chirurgie du handicap (spasticité)
 Dr DAULEAC Corentin Chirurgie du handicap (spasticité)
 Pr HAEGELEN Claire Chirurgie de la douleur`

| | |
|---------------------|-----------------------------------------------------------------------------------------|
| Dr DURAFFOURG Manon | " |
| Dr BRINZEU Andreï | " |
| Dr LIU Lannie | " |
| Pr GUENOT Marc | Chirurgie de l'épilepsie (adultes – enfants) |
| Pr HAEGELEN Claire | " |
| Dr POLO Gustavo | Chirurgie des mouvements anormaux (Parkinson/Dystonie/Tremblements) (Adultes – enfants) |
| Dr SIMON Émile | " |
| Dr SIMON Émile | Névralgies faciales, spasme facial, pathologies des nerfs crâniens |
| Pr MERTENS Patrick | Pathologies et tumeurs de la moelle spinale |
| Dr DAULEAC Corentin | " |
| Dr BRINZEU Andreï | " |
| Pr MERTENS Patrick | Tumeurs des nerfs périphériques |
| Dr DAULEAC Corentin | " |
| Dr SIMON Emile | Radiochirurgie |
| Pr GUENOT Marc | Psychochirurgie (TOC) |
| Pr HAEGELEN Claire | " |

Unité de Neuromodulation polyvalente (suivi des patients implantés d'un dispositif médical)

| | |
|---------------------|--------------------------------------------------------------|
| Pr MERTENS Patrick | Douleur-spasticité – mouvements anormaux (adultes – enfants) |
| Dr DURAFFOURG Manon | " |
| Pr HAEGELEN Claire | " |
| Dr BRINZEU Andreï | " |
| Dr LIU Lannie | " |

04 72 11 90 35

Service de Neurochirurgie crânienne de l'adulte : tumorale, générale, vasculaire

Chef de service : Pr JOUANNEAU Emmanuel

Prise de RV : 04 72 35 74 95

Suivi des patients : 04 72 35 70 69

ghe.chirurgie.crane@chu-lyon.fr

| | |
|------------------------|----------------------------------------------------------------------------------------------------------|
| Pr JOUANNEAU Emmanuel | Tumeurs hypophysaires, Schwannomes vestibulaires, Anévrismes intracrâniens |
| Pr JACQUESSON Timothée | Schwannomes vestibulaires, Tumeurs de l'angle ponto cérébelleux, Tumeurs bénignes et malignes du cerveau |
| Dr DELABAR Violaine | Neurochirurgie générale, Méningiome, Métastase, Radio chirurgie |
| Dr DUMOT Chloé | Anévrismes intracrâniens et Malformation vasculaires, Radio chirurgie |
| Dr MANET Romain | Tumeurs de l'orbite, Hydrocéphalie & Hypertension intracrânienne, Traumatisme cranio facial |
| Dr GALLET Clémentine | Tumeurs bénignes et malignes cerveau : gliomes de bas et haut grade, Métastases |
| Dr PICART Thiébaud | " |



Demande d'avis et messagerie sécurisée

MonSisra.fr

Service de Neurochirurgie, chirurgie du rachis et de la moelle épinière **Chef de service :** Pr BARREY Cédric

04 72 11 80 67

| | |
|------------------------|--------------------------------------------------------------------------------------------------------|
| | Neurochirurgie générale : crâne, rachis, moelle |
| Pr BARREY Cédric | Rachis lombaire dégénératif : |
| Dr PATET Gildas | Hernie discale, canal lombaire étroit, |
| Dr GKASDARIS Grigorios | Spondylolisthésis, glissement vertébral |
| Dr BAASSIRI Wassim | Discopathie, scoliose dégénérative |
| Dr FASINELLA Rossella | Rachis cervical dégénératif : |
| Pr BARREY Cédric | Névralgie cervico-brachiale, myélopathie |
| Dr BAASSIRI Wassim | Compression médullaire, hernie cervicale |
| Dr PATET Gildas | Déformations du rachis : scoliose, cyphose, Scheuermann, cal vicieux |
| Dr GKASDARIS Grigorios | Traumatismes : fractures, tassements de vertèbres |
| Dr FASINELLA Rossella | " |
| Pr BARREY Cédric | Chirurgie de la moelle et de la queue de cheval : microchirurgie. Méningiomes, neurinomes, épendymomes |
| Dr BAASSIRI Wassim | Syringomyélie, Chiari, arachnoïdite |
| Dr BAASSIRI Wassim | Fistules durales, cavernomes, malformations vasculaires |
| Dr GKASDARIS Grigorios | Tumeurs du rachis et de la moelle : monitoring électrophysiologique |
| Dr FASINELLA Rossella | Tumeurs osseuses |
| Dr PATET Gildas | Tumeurs du SNC (méningiomes, neurinomes) |

Hotline "rachis»

E-mail (réponse sous 24h)

04 27 85 53 33 (lundi-vendredi 14h-17h)

rachis.adulte@chu-lyon.fr

NEUROLOGIE

HÔPITAL LYON SUD

Service de Neurologie clinique et fonctionnelle **Chef de service :** Pr JOUBERT Bastien

04 78 86 17 89

| | |
|----------------------------|------------|
| Pr JOUBERT Bastien | Neurologie |
| Dr LAMIRAL- GRILLET Anaïde | " |
| Dr CENRAUD Marie | " |
| Dr DUMEZ Pauline | " |

HÔPITAL FEMME MÈRE ENFANT

Service d'Épileptologie clinique, des troubles du sommeil

et de neurologie fonctionnelle de l'enfant

Cheffe de service : Dr OSTROWSKY-COSTE Karine

04 27 85 50 63

| | |
|-----------------------------|--------------------------------------------------------------------------|
| Dr GOKCE-SAMAR Zeynep | Épileptologie pédiatrique |
| Dr MONTAVONT Alexandra | " |
| Dr OSTROWSKY COSTE Karine | " |
| Dr PANAGIOTAKAKI Eleni | " |
| Dr PAPADOPOULOU Marietta | " |
| Dr PPATHANASIOU Matthildi | " |
| Dr TOULOUSE Joseph | " |
| Pr FRANCO Patricia | Sommeil Pédiatrique |
| Dr GUIGNARD-PERRET Anne | " |
| Dr RAOUX Aude | " |
| Dr VIGNON-BOGE Mélanie | " |
| Dr MANEL Véronique | Myologie pédiatrique |
| M. HERBILLON Vania | Neuropsychologie |
| Mme ILSKI LECOANET Faustine | " |
| Dr PANAGIOTAKAKI Eleni | Centre de Référence Épilepsies Rares |
| Dr PAPADOPOULOU Marietta | Centre de Référence Européen Epilepsies Rares et Complexes (ERN EpiCARE) |
| Pr FRANCO Patricia | Centre de Référence Narcolepsie |

Numéro réservé médecine de ville

04 27 85 60 58 (lundi-vendredi 8h30-12h/13h-16h)

Service de Neurologie pédiatrique Chef de Service : Pr DES PORTES Vincent

04 27 85 53 81

| | | |
|----------------------------|-----------------------------------------------------------------------------------------------------------|----------------|
| Pr DES PORTES Vincent | Neurologie pédiatrique | 04 27 85 53 76 |
| Dr CARNEIRO Maryline | " | 04 27 85 60 76 |
| Dr CURIE Aurore | " | 04 27 85 53 77 |
| Dr DESPRAIRIES Camille | " | 04 27 85 50 57 |
| Dr FORT Clémentine | " | 04 27 85 50 57 |
| Dr FRANCOIS LION Laurence | " | 04 27 85 77 46 |
| Dr MARIIGNIER Stéphanie | " | 04 27 85 60 76 |
| Dr POULAT Anne Lise | " | 04 27 85 53 76 |
| Dr ROUGEOT-JUNG Christelle | " | 04 27 85 60 76 |
| Dr SABATIER Isabelle | " | 04 27 85 53 77 |
| Dr TOMAS Camille | " | 04 27 85 50 57 |
| Dr VILLE Dorothée | " | 04 27 85 53 77 |
| Dr MITTELMAN Audrey | " | 04 27 85 53 76 |
| Mme MOREAU Pauline | Neuropsychologue | 04 27 85 77 46 |
| Mme KRIFI PAPOZ Sonia | " | 04 27 85 77 46 |
| Mme PEYRIC Emeline | " | 04 27 85 77 46 |
| Mme DECRETTE Emilie | " | 04 27 85 77 46 |
| M. GIRAUD Pierre | Instituteur spécialisé | 04 27 85 77 46 |
| Dr ROUGEOT-JUNG Christelle | Centre de Compétence Anomalies congénitales du cervelet | 04 27 85 53 80 |
| Dr VILLE Dorothée | Centre de Référence des épilepsies rares | 04 27 85 53 80 |
| Mme KRIFI PAPOZ Sonia | Centre de Référence des Troubles des Apprentissages (Neuropsychologue) | 04 27 85 53 80 |
| Pr DES PORTES Vincent | Centre de Référence Déficiences intellectuelles de causes rares | 04 27 85 53 80 |
| Dr CLEMENT Amélie | Centre de Référence Déficiences intellectuelles de causes rares (Pédopsychiatre) | 04 27 85 53 80 |
| Dr VILLE Dorothée | Centre de Référence Sclérose tubéreuse de Bourneville | 04 27 85 53 80 |
| Pr DES PORTES Vincent | Centres de Référence Maladies Rares X fragile et autres déficiences intellectuelles liées au chromosome X | 04 27 85 53 80 |

Numéro réservé médecine de ville : demande d'avis neuropédiatrie 8h30/18h30

04 26 73 97 66

HÔPITAL PIERRE WERTHEIMER

Service de neurologie de liaison Cheffe de service : Dr BOUHOUR Françoise

04 72 11 80 62

| | |
|----------------------|-----------------------|
| Dr BOUHOUR Françoise | Neurologie de liaison |
| Dr IONESCU Iuliana | " |
| Dr CLUSE Florent | " |
| Dr MOUSSY Martin | " |

Service de Neuro-cognition et neuro-ophtalmologie Chef de service : Pr FROMENT Caroline

04 72 11 80 71

| | |
|-----------------------|-------------------------------------------|
| Dr FORMAGLIO Maité | Neurologie générale, consultation mémoire |
| Dr POTIER Florent | " |
| Dr LARDEUX Pierre | " |
| Dr DUPRE Mathieu | " |
| Pr DESESTRET Virginie | Troubles neurocognitifs (HDJ) |
| Dr LARDEUX Pierre | " |
| Pr FROMENT Caroline | Neuro-vestibulaire |
| Dr LARDEUX Pierre | " |
| Pr FROMENT Caroline | Neuro-ophtalmologie |
| Dr LARDEUX Pierre | " |
| Dr POTIER Florent | " |

04 72 11 80 12

Service de Neuro-oncologie Chef de service : Pr HONNORAT Jérôme

04 72 35 78 06

| | |
|-----------------------|-----------------------------------------------------------------------------------------------------------|
| Pr HONNORAT Jérôme | Neuro-oncologie : tumeurs cérébrales, syndromes neurologiques paranéoplasiques, encéphalites auto immunes |
| Pr DUCRAY François | " |
| Dr CARTALAT Stéphanie | " |
| Dr THOMAS Laure | " |
| Pr JOUBERT Bastien | " |
| Dr SEYVE Antoine | " |
| Dr BENAITEAU Marie | " |

Service de Neurologie vasculaire Chef de service : Pr CHO Tae-Hee

04 72 35 78 07

Pr CHO Tae Hee
 Dr MECHTOUFF CIMARELLI Laura
 Dr CLOTTE Paul
 Dr DERE Laurent
 Dr FONTAINE Julia
 Dr ONG Elodie
 Dr RASCLE Lucie
 Dr JACQUES Adèle
 Dr MEENS Lionel
 Ligne SOS AVC

04 72 35 69 27



Demande d'avis et messagerie sécurisée

MonSisra.fr

Service de Neurologie. Troubles du mouvement et pathologies neuromusculaires Chef de service : Pr THOBOIS Stéphane 04 72 35 72 18

| | |
|----------------------|-----------------------------------------------|
| Dr SVAHN Juliette | Maladies neuromusculaires |
| Dr BERNARD Emilien | Sclérose latérale amyotrophique (SLA) |
| Dr BOHIC Adrien | Maladies Neuromusculaires /SLA |
| Dr BARSAN Cristina | " |
| Dr RODRIGUEZ Nicolas | Maladies neuromusculaires |
| Pr THOBOIS Stéphane | Pathologie du mouvement, maladie de Parkinson |
| Dr LAURENCIN Chloé | " |
| Dr PRANGE Stéphane | " |
| Dr IHMAID Hashem | " |



Demande d'avis et messagerie sécurisée

MonSisra.fr

Service de Neurologie - Sclérose en plaques, pathologies de la myéline et neuro-inflammation Cheffe de service : Pr VUKUSIC Sandra

04 72 35 75 22

Toute demande de prise en charge devra être adressée par mail (secretariat.neuroa@chu-lyon.fr) avec un courrier argumenté du neurologue et/ou du médecin traitant

| | |
|----------------------------------|--------------------------------------------------------------------------------------------------------------------------|
| Pr VUKUSIC Sandra | Sclérose en plaques ; autres maladies inflammatoires et auto-immunes du système nerveux central adultes et enfants |
| Pr MARIIGNIER Romain | Centre de Ressources, Recherche et Compétence sur la Sclérose en Plaques (C2RC-SEP) |
| Dr DURAND-DUBIEF Françoise | " |
| Dr IONESCU Iuliana | " |
| Dr ANDRODIAS-CONDEMINÉ Géraldine | " |
| Dr PIQUE Julie | " |
| Dr NICOLAS Philippe | " |
| Dr HUBBEN Florian | " |
| Pr MARIIGNIER Romain | Maladies inflammatoires Rares du Système Nerveux Central adultes et enfants (Centre de référence maladies rares, MIRCEM) |
| Pr VUKUSIC Sandra | " |
| Dr PIQUE Julie | " |
| Dr DURAND-DUBIEF Françoise | Leucodystrophies de l'adulte (Centre associé maladies rares) |
| Contact mail MIRCEM | mircem.lyon@chu-lyon.fr |
| Contact mail C2RC-SEP | crc.sep-lyon@chu-lyon.fr |



Demande d'avis et messagerie sécurisée

<https://myhclpro.sante-ra.fr/>

Service de Neurologie fonctionnelle et d'épileptologie Chef de service : Pr RHEIMS Sylvain

04 72 11 93 43

Pr RHEIMS Sylvain Epileptologie
 Dr RICHARD-MORNAS Aurélie "
 Dr ILHAN Furkan "
 Consultation d'urgence après une 1ère crise d'épilepsie
 Demande de consultation " 1ère crise épileptique "
 Avis thérapeutique immédiat en cas d'urgence auprès d'un épileptologue sénior

04 72 35 79 00

hcl.epilepsie@chu-lyon.fr

04 27 86 92 74 (lundi-vendredi 8h30-18h)

Service de Neuropsychologie Cheffe de service : Dr MOLLION Hélène

04 72 11 80 66/04 72 35 79 63

Dr MOLLION Hélène Maladie d'Alzheimer/ Pathologie du langage et de la mémoire
 Dr FORMAGLIO Maité "
 Psychologue Neuropsychologie
 Orthophoniste Orthophonie

CENTRE DE SOINS DENTAIRES

Chirurgie orale Responsable : Dr LAFON Arnaud

04 27 85 40 25

Pr MILLOT Sarah
 Dr ANTOINE Juliette
 Dr BARGUIL Corentin
 Dr BLOND Nicolas
 Dr LAFON Arnaud
 Dr BERNARD Pierre
 Dr FORTIN Thomas
 Dr GRZELCZYK Lucie
 Dr LAINÉ Claire
 Dr MANIFICAT Leny
 Dr PELLETIER Emile
 Dr PETCHY Xavier
 Dr VEYRE Sophie

Dentisterie restauratrice, endodontie Responsable : Pr VILLAT Cyril

04 27 85 40 00

Pr MAURIN Jean-Christophe
 Pr VILLAT Cyril
 Dr BARBIER Pauline
 Dr BOUSSETA Faouzia
 Dr BRUNAT Elodie
 Dr CABRITA Damien
 Dr CAILLOT Cécile
 Dr CUCQ Mathieu
 Dr LECOMTE Maxence
 Dr LUCCHINI Marion
 Dr OLIVA Paul-Marie
 Dr RICHERT Raphaël
 Dr SOSSAH Mawuene
 Dr VERCHERIN Marc
 Dr SANTAMARIA Julie Esthétique, traitements CFAO
 Dr GASQUI DE SAINT JOACHIM Marie-Agnès Consultation prévention carieuse

Dysfonctions orales - Algies temporo-mandibulaires Responsable : Pr ROBIN Olivier

04 27 85 40 35

Implantologie Responsable : Dr FORTIN Thomas

04 27 85 40 25

Dr FORTIN Thomas
 Dr ALTIMANI Teddy
 Dr BARGUIL Corentin
 Dr BERDUGO Alexandre
 Dr BUI Romain
 Dr CHATAIGNER Joris
 Dr DELBOVE Théo
 Dr FERRERI Hugo
 Dr LAFON Arnaud
 Dr POCHELU Florian
 Dr TALIA Anthony
 Dr VEYRE Sophie
 Dr VENET Laurent Greffes osseuses sous-sinusiennes

Odontologie pédiatrique Responsable : Dr LIENHART Guillemette

04 27 85 40 28

Pr THIVICHON-PRINCE Béatrice
 Dr BRUNAT Elodie
 Dr CADORET Aurélie
 Dr CHALAMET Ilona
 Dr FARGES Charlotte
 Dr LIENHART Guillemette
 Dr VERNAY Florence

Orthopédie dento-faciale Responsable : Dr PERNIER Claire

04 27 85 40 35

Dr CHALLE Eric
 Dr CHAUTY Sarah
 Dr FOSTO Emma
 Dr HERIAT Adrien
 DR GOMEZ Grégoire
 Dr NGONDI Carole
 Dr PERNIER Claire
 Dr POITEL Alban

Dr SIMON Léo
 Dr VIEILLARD Pierre
 Dr PAYA-ARGOUD Méline Traitement orthodontique du SAHOS

Parodontologie Responsable : Dr GRITSCH Kerstin

04 27 85 40 30

Pr GRITSCH Kerstin
 Dr BARBIER Margot
 Dr BARRACO Aurore
 Dr CAUSSE Gabriel
 Dr CHACUN Doriane
 Dr CONTENCIN Raphaëlle
 Dr DELBOVE Théo
 Dr FAUCON Cécile
 Dr GONIN Julien
 Dr JANIN Thibault
 Dr POCHELU Florent
 Dr ROBERT Blandine
 Dr SZONY Valérie
 Dr TEYSSIER Sylvain
 Dr SY Kadiatou

Prothèses Responsable : Pr JEANNIN Christophe

04 27 85 40 00

Pr VIRARD François
 Dr BERAUD Théo
 Pr MILLET Catherine
 Pr VIRARD François
 Dr EVIEUX Benjamin
 Dr FAURE Marjorie
 Dr IVANOVA Oféliya
 Dr JACQUES-GAGET Thibault
 Pr JEANNIN Christophe
 Dr LABOISSERET Corentin
 Dr LEBEL Elisabeth
 Dr LEGAL Régis
 Dr MARCHAL Tristan
 Dr NOHARET Renaud
 Dr SALIH Marwane
 Dr SANCHEZ Hugo
 Dr SAVARY Célestine
 Pr DUCRET Maxime Traitements CFAO

Réhabilitation orale spécifique Responsables : Dr VIENNOT Stéphane et Dr COMTE Bruno

04 27 85 40 00

Dr VIENNOT Stéphane
 Dr COMTE Bruno
 Dr FRAISIER Stéphan
 Dr ALTIMANI Teddy
 Dr EVIEUX Benjamin
 Dr COMEAU Alexis
 Dr JAHIER Jade
 Dr MANIFICAT Leny
 Dr SANTAMARIA Julie
 Dr TOHME Marie

Sémiologie – Première consultation Responsable : Pr VILLAT Cyril

04 27 85 40 00

Dr BARBIER Pauline
 Dr COLLET Philippine
 Pr GROSGOGEAT Brigitte
 Pr ROBIN Olivier
 Dr VIENNOT Stéphane

Soins spécifiques

04 27 85 40 00

HÔPITAL EDOUARD HERRIOT

Urgences dentaires Responsable : Dr GASQUI DE SAINT-JOACHIM Marie-Agnès

04 72 11 03 61

Dr ARNAUD Florence
 Dr BESANCON Emilie
 Dr BLOND Nicolas
 Dr CHARNAUD Sophie
 Dr COMEAU Alexis
 Pr FARGES Jean-Christophe
 Dr SANTAMARIA Julie
 Dr IUDAKOVA Svitlana

Unité de chirurgie et médecine orale Responsable : Pr MILLOT Sarah

04 72 11 03 04

Dr BUISSON Niels
Dr CHACUN Doriane
Dr DOUGNAC Thomas
Dr DUCRET Maxime
Dr GRZELCZYK Lucie
Dr LEGER Loïs
Dr LENGANAY Hugues
Dr LEMAITRE Jeanne
Pr MILLOT Sarah
Dr RICHERT Raphaël
DR THOME Marie
Dr LAFON Arnaud
Pr VIRARD François
Dr DESOUTTER Aline Dermato buccale

HÔPITAL DE LA CROIX-ROUSSE

Service de Chirurgie maxillo-faciale et stomatologie Chef de service : Pr GLEIZAL Arnaud

04 26 73 26 44

Dr FERNANDEZ Audrina Implantologie dentaire, implants zygomatiques et ptérygoidiens, chirurgie pré-implantaire, lésions osseuses des mâchoires
Dr FERRER Mélanie "
Dr THUAIRE Antoine "

OPHTALMOLOGIE

HÔPITAL DE LA CROIX-ROUSSE

Service d'Ophthalmologie Chef de Service : Pr DENIS Philippe

04 72 00 63 70

| | | |
|----------------------------|----------------------------------------------|----------------|
| Pr DENIS Philippe | Glaucome, cornée, cataracte | 04 26 10 93 23 |
| Pr KODJIKIAN Laurent | Rétine, cataracte, uvéite | 04 26 10 93 21 |
| Dr GADIOLLET Étienne | " | 04 26 10 93 24 |
| Dr MATHIS Thibaud | Tumeurs oculaires, rétine, cataracte, uvéite | 04 26 10 93 22 |
| Dr NHARI Maxime | " | 04 26 10 93 24 |
| Dr VERMOT-DESROCHES Victor | Glaucome, paupière, cornée, cataracte | 04 26 10 93 31 |
| Dr ALYAMI Ali | Glaucome, diabète, cataracte | 04 72 07 13 44 |
| Dr BARBARROUX Aymeric | Glaucome, cataracte, uvéite | 04 26 10 93 31 |
| Dr NGUYEN Anh Minh | Tumeurs oculaires | 04 26 10 93 22 |
| Dr ESPINASSE Marine | Paupière, voies lacrymales | 04 26 10 94 28 |
| Dr FERRACCI Dino | Glaucome, cornée, cataracte | 04 72 00 63 70 |
| Dr ABAWI Milâd | Glaucome, cataracte | 04 72 00 63 70 |
| Dr BOUNETTA Sami | " | 04 72 00 63 70 |
| Dr BONTEMPS Justine | Rétine, cataracte | 04 72 00 63 70 |
| Dr LENHOF Scott | " | 04 72 00 63 70 |
| Dr LABATTUT Valentine | " | 04 72 00 63 70 |
| Dr FRICKER Jules | " | 04 72 00 63 70 |

Numéro réservé médecine de ville

04 26 73 28 83 (Urgences lundi-vendredi 8h30-17h)

HÔPITAL EDOUARD HERRIOT

Service d'Ophthalmologie Cheffe de service : Pr BURILLON Carole

04 72 11 95 13

| | | |
|------------------------|-----------------------------------------------------------------------|----------------|
| Pr BURILLON Carole | Centre de chirurgie réfractive LASER/LASIK | 04 72 11 62 17 |
| Pr BURILLON Carole | Cataracte de l'adulte | 04 72 11 62 17 |
| Pr DOT Corinne | " | |
| Dr ELBANY Sandra | " | |
| Dr GILLI Christelle | " | |
| Dr VERRECCHIA Sarah | " | |
| Dr CHIRPAZ Nicolas | " | |
| Dr ROCHER Antonin | " | |
| Dr BENOUCHEF Yazid | " | |
| Dr ESMINEZHAD Cedric | " | |
| Dr NABIL Bouzid | " | |
| Pr DENOYER Alexandre | " | |
| Dr KIELWASSER Gauthier | Chirurgie palpébrale et lacrymale, tumeurs palpébrales et orbitaires | |
| Dr MATAGRIN Benjamin | " | |
| Pr BURILLON Carole | Chirurgie réfractive (myopie, hypermétropie, astigmatisme, presbytie) | 04 72 11 62 17 |
| Pr DENOYER Alexandre | " | |

| | | |
|---------------------------|-----------------------------------------------------|----------------------------------|
| Dr ESMINEZHAD Cedric | " | |
| Dr CHUDINSKI Roman | " | |
| Dr NABIL Bouzid | " | |
| Dr BENOUCHEF Yazid | " | |
| Dr WAUQUIER Lydie | Contactologie | |
| Dr VERRECCHIA Sarah | Electrorétinogramme | |
| Médecins | ERG, PEV, Champs visuels | |
| Dr CHUDINSKI Roman | Glaucome médical et chirurgical | |
| Dr ESMINEZHAD Cedric | Kératocone/ Cross-linking/ Anneaux | |
| Dr WAUQUIER Lydie | " | |
| Dr VERRECCHIA Sarah | Neuro ophtalmologie | |
| Pr BURILLON Carole | Pathologies médicales et chirurgicales de la cornée | 04 72 11 62 17 |
| Dr NABIL Bouzid | " | |
| Dr WAUQUIER Lydie | " | |
| Dr BENOUCHEF Yazid | " | |
| Dr ESMINEZHAD Cedric | " | |
| Pr DENOYER Alexandre | " | |
| Dr ROCHER Antonin | Rétine chirurgicale | |
| Pr DOT Corinne | Rétine médicale (DMLA) | |
| Dr GILLI Christelle | Rétine médicale (DMLA) et chirurgicale | |
| Dr CHIRPAZ Nicolas | " | |
| Dr ELBANY Sandra | " | |
| Médecin ophtalmo de garde | Urgences ophtalmologiques adultes et enfants 24H/24 | 04 72 11 62 33 (Urgences 24h/24) |

HÔPITAL LYON SUD

| | | |
|----------------------------------|---------------------------------------------------------------------------------------|--------------------------------------------|
| Service d'Ophtalmologie | Cheffe de service : Pr BURILLON Carole | 04 78 86 14 00 |
| Dr GAUTHIER Lucas | Chirurgie de la cataracte | |
| Dr YOUNES Florian | " | |
| Dr METAYER Charline | Chirurgie du glaucome, chirurgie de la cataracte | |
| Dr BOUVAREL Hugo | Chirurgie du strabisme | |
| Dr BOUZID Nabil | Chirurgie et greffe de la cornée, chirurgie de la cataracte, chirurgie du glaucome | |
| Dr OUILHON Coralie | Injection toxine botulique | |
| Dr DEIRI Marwa | Maladie de la cornée, chirurgie de la cataracte | |
| Dr ROCHER Antonin | Maladie est chirurgie de la rétine, chirurgie de la cataracte | |
| Dr CHACUN Samuel | " | |
| Dr GULLON Chloé | " | |
| Dr SIMON Benjamin | Maladie est chirurgie de la rétine, chirurgie de la cataracte et pédiatrie médicale | |
| Dr LEROUX Pierre | Maladie et chirurgie des paupières et des voies lacrymales, chirurgie de la cataracte | |
| Dr CHABRAND Camille | " | |
| Numéro réservé médecine de ville | | 04 78 86 19 43 (lundi-vendredi 8h30-17h30) |

HÔPITAL PIERRE WERTHEIMER

| | | |
|----------------------------------------------------------|------------------------------------------------|-----------------------|
| Service de Neuro-cognition et neuro-ophtalmologie | Cheffe de service : Pr FROMENT Caroline | 04 72 11 80 12 |
| Pr FROMENT Caroline | Neuro-ophtalmologie et Neuro-vestibulaire | |
| Dr LARDEUX Pierre | " | |
| Dr VERRECCHIA Sarah | Neuro-ophtalmologie | |
| Dr POLLET-VILLARD Frédéric | " | |
| Dr VASSEINEX Caroline | " | |

ORL - CHIRURGIE CERVICO FACIALE

HÔPITAL DE LA CROIX-ROUSSE

| | | |
|----------------------------------------------------------------------|----------------------------------------------------------------------------------------------------|-----------------------|
| Service d'Oto-rhino-laryngologie et chirurgie cervico-faciale | Chef de service : Pr CERUSE Philippe | 04 72 07 17 02 |
| Pr CERUSE Philippe | Chirurgie cervico-faciale, chirurgie robotique, Chirurgie de la thyroïde et des glandes salivaires | |
| Dr FUCHSMANN Carine | " | |
| Dr PHILOUZE Pierre | " | |
| Dr BLANC Jacques | " | |
| Dr FOUCHER Marc | ORL générale | |
| Dr DAVEAU Clémentine | Pathologie des sinus et du nez | |
| Dr MOUTON Thais | " | |
| Dr VOISIN Nicolas | " | |
| Dr MEGUERTICHIAN Léonard | " | |
| Dr CHBIHI Dounia | " | |
| Dr MOUTON Thais | Ronflements et syndrome d'apnée du sommeil Dr DAVEAU Clémentine | « |
| Dr BERTHOD Camille | " | |
| Dr PHILOUZE Pierre | Phoniatry | |
| Dr MOUTON Thais | " | |

| | | |
|---------------------|-------------------------------------------|--------------------|
| Dr PEROUSE Romain | " | |
| Dr COULOMBEAU Bruno | " | |
| Dr MOUTON Thais | Déglutition | |
| Dr FUCHSMANN Carine | Chirurgie reconstructrice cervico faciale | Dr PHILOUZE Pierre |
| Dr VOISIN Nicolas | Chirurgie plastie du nez | « |

HÔPITAL EDOUARD HERRIOT

Service d'ORL, de chirurgie cervico-faciale et d'audiophonologie **Cheffe de service** : Dr VERTU-CIOLINO Delphine
 Centre de Référence Implant Cochléaire et Implant Auditif du Tronc Cérébral, de l'Adulte

04 72 11 05 55

| | | |
|---------------------------|-----------------------------------------------------------------------------------------------|----------------|
| Pr TRUY Eric | Surdités, otologie, chirurgie oreille moyenne, implantation cochléaire et auditive | |
| Dr HERMANN Ruben | " | |
| Dr GRALL Margaux | " | |
| Dr HUGEL Margot | " | |
| Dr VERTU CIOLINO Delphine | Chirurgie plastique, esthétique et réparatrice de la face. Paralysies faciales. Rhinoplasties | |
| Dr DANIC Aurélien | " | |
| Dr VERTU-CIOLINO Delphine | Carcinomes cutanés | |
| Dr DANIC Aurélien | " | |
| Dr HUGEL Margot | " | |
| Dr BOCQUILLON Thomas | " | |
| Dr SIMON Maxime | " | |
| Dr ABEDIPOUR Darius | ORL et chirurgie cervico-faciale | |
| Dr FAURE Frédéric | " | |
| Dr GRALL Margaux | " | |
| Dr HUGEL Margot | " | |
| Dr BOCQUILLON Thomas | " | |
| Dr SIMON Maxime | " | |
| Dr ABEDIPOUR Darius | Apnées du sommeil et ronflements | |
| Dr HUGEL Margot | " | |
| Dr FAURE Frédéric | Pathologie des glandes salivaires | |
| Dr GRALL Margaux | " | |
| Dr HUGEL Margot | " | |
| Dr LOMBARD Bertrand | Chirurgie des sinus et chirurgie de la base du crâne antérieure | |
| Dr LINA-GRANADE Geneviève | Audiophonologie, troubles audition et langage chez l'enfant, surdité génétique | 04 72 11 05 17 |
| Dr COTE-DEPLUS Isabelle | " | |
| Dr GUENNE Clémence | " | |
| Dr PRIGENT Marine | " | |

HÔPITAL FEMME MÈRE ENFANT

Service d'ORL, de chirurgie cervico-faciale et d'audiophonologie pédiatriques **Cheffe de service** : Pr AYARI KHALFALLAH **04 27 85 55 06**
 Centre de référence maladies rares en ORL, réseau MALO

| | | |
|---------------------------|----------------------------------------------------------------------------------------------------------------------------------------------------------------------------------------------------------------|--|
| Pr TRUY Eric | Surdité, otologie, otoneurochirurgie, implantation auditive | |
| Pr AYARI KHALFALLAH Sonia | ORL pédiatrique. Malformations face et cou. Chirurgie de la face et du cou, des voies aériennes, des fosses nasales, des sinus de la face et de la base du crâne. Otologie pédiatrique, implantation auditive. | |
| Dr COUDERT Aurélie | Surdité, otologie, otoneurochirurgie, implantation auditive, ORL pédiatrique | |
| Dr TABEY Maxime | ORL pédiatrique, pathologies des voies aériennes | |
| Dr AMEDJOUH Lydia | ORL pédiatrique | |
| Dr LINA GRANADE Geneviève | Acouphènes Audiophonologie, Surdité | |
| Dr PRIGENT Marine | Audiologie, surdité | |
| Dr COTE DEPLUS Isabelle | " | |
| Dr QUERAT Charlotte | ORL pédiatrique, Audiologie, surdité | |
| Dr PERROT Claire | " | |
| Dr COULOMBEAU Bruno | Phoniatry, pathologie voix | |

E-mail (réponse sous 24 heures) :

ghe.avisurgentorlpediatrique@chu-lyon.fr



Demande d'avis et messagerie sécurisée

MonSisra.fr

HÔPITAL LYON SUD

Service d'ORL, de chirurgie cervico-faciale et d'audiophonologie **Chef de service** : Pr TRINGALI Stéphane

04 72 66 64 15

| | | |
|----------------------|------------------------------------------------------------------------------------------------------------|--|
| Pr TRINGALI Stéphane | Chirurgie otologique, neurinome de l'acoustique | |
| Dr FIEUX Maxime | Chirurgie des sinus, consultation anosmie | |
| Dr ZAUCHE Sandra | Phoniatry, pathologie voix, consultation ORL | |
| Dr TOURNEGROS Romain | Prise en charge de la paralysie faciale, consultation ORL, Chirurgie otologique, neurinome de l'acoustique | |
| Dr MASSON Vianney | Consultation ORL | |
| Dr BOST Patrice | " | |

Numéro réservé médecine de ville

04 78 86 28 75/04 78 86 13 65 (lundi-vendredi 9h-17h)

ORTHOGENIE - IVG

HÔPITAL DE LA CROIX-ROUSSE

Service de Gynécologie-obstétrique Chef de service : Pr DUBERNARD Gil

04 72 07 16 63

Dr GOUY Giulia Orthogénie IVG
Dr RENAUDIN Clément "

HÔPITAL EDOUARD HERRIOT

Service d'Orthogénie Chef de service : Pr BOLZE Pierre Adrien

04 72 11 03 96

Dr BOU-AKL Caroline Orthogénie IVG
Dr FAUCON Morgane "
Dr HIEN Helena "
Dr PERLIER Julie "
Dr RICHARD Charlotte "
Dr TARDIEU Anne-Sylvie "

HÔPITAL FEMME MÈRE ENFANT

Service de Gynécologie-obstétrique Chef de service : Pr HUISSOUD Cyril

04 72 35 58 81

Dr COUSYN Cécile Orthogénie IVG
Dr DELBOSCO Marion "
Dr GUYOT PERRUSSET Marie-Annick "
Dr HINGRAI Guillaume "
Dr LYON CAN Judith "
Dr RISSER Marion "
Mme FORET Marion Infirmière
Mme RISCIFULI Isabelle "
Mme DELORME Laetitia CCF
Mme LANGLOIS Géraldine "

04 27 85 56 78

HÔPITAL LYON SUD

Service de Gynécologie-obstétrique Chef de service : Pr BOLZE Pierre Adrien

04 78 86 65 70

Dr BOU-AKL Caroline Orthogénie IVG
Dr DELBOSCO Marion "
Dr VASCHALDE Juliette "

PARASITOLOGIE ET MYCOLOGIE MÉDICALE

HÔPITAL DE LA CROIX-ROUSSE

Service de Parasitologie et Mycologie Médicale Cheffe de service : Pr WALLON Martine

04 72 07 18 69

Pr WALLON Martine Toxoplasmose maternelle et congénitale
Dr LEMOINE Jean-Philippe "
Pr WALLON Martine Parasitologie cosmopolite et tropicale
Dr CANNESON Olivier "
Dr LEMOINE Jean-Philippe "
Pr WALLON Martine Echinococcoses
Dr LEMOINE Jean-Philippe "
Pr WALLON Martine Médecine des voyages (vaccinations internationales)
Dr CANNESON Olivier "
Dr LEMOINE Jean-Philippe "
Dr MIOSSEC Charline Prélèvements de peau et de phanères (Onychomycoses)
Dr LEMOINE Jean-Philippe "

04 72 07 11 43/44

Toxoplasmose et autres infections parasitaires. Mycologie Médicale. Médecine des voyages.

04 72 07 11 12 (lundi-vendredi 9h-18h)



Demande d'avis et messagerie sécurisée

MonSisra.fr

PÉDIATRIE

HÔPITAL DE LA CROIX-ROUSSE

Réanimation et médecine néonatales et pédiatrie de maternité **Chef de service** : Pr HAYS Stéphane **04 72 00 41 22 / 04 72 00 41 24**

| | | |
|-------------------------|--------------------------|----------------|
| Dr ABELLO Héloïse | Néonatalogie | |
| Dr AL-ATICH Rim | " | |
| Dr BASSON Eliane | " | |
| Dr BONFILS Marie | " | |
| Dr CAMPHUIS Marie-Alix | " | |
| Dr GODBERT Isabelle | " | |
| Dr HAYS Stéphane | " | |
| Dr MELAN Nathalie | " | |
| Dr MORY THOMAS Nathalie | " | |
| Dr MOURON Virginie | " | |
| Dr POUSSIN Camille | " | |
| Dr VINCENT Marine | " | |
| Dr LABAUNE Jean-Marc | Néonatalogie / Maternité | 04 72 00 41 61 |
| Dr LOYS Claire-Marie | Néonatalogie / Anténatal | 04 72 07 29 09 |
| Mme IZARD Catherine | Psychologue | |
| Mme HAYS Florence | Psychologue Ecl'Aur | |
| Dr VIAUX-SAVELON Sylvie | Pédopsychiatre | 04 72 00 41 09 |
| Dr BALAY Margaux | " | 04 72 07 13 07 |

HÔPITAL EDOUARD HERRIOT

Service d'Ophthalmologie **Chef de service** : Pr BURILLON Carole **04 72 11 95 13**

| | | |
|--------------------|--------------------------------------------------------------|----------------|
| Pr BURILLON Carole | Pathologies cornéennes infantiles et chirurgies de la cornée | 04 72 11 62 17 |
| Dr PIANTON Nicolas | Strabologie bébé vision, amblyopie, pathologies du bébé | |
| Dr BOUVAREL Hugo | " | |
| Dr DUFIT Carine | " | |
| Pr BURILLON Carole | Chirurgie ophtalmologie pédiatrique (cataracte, glaucome) | 04 72 11 62 17 |
| Dr PIANTON Nicolas | " | |
| Dr BOUVAREL Hugo | " | |

Numéro réservé médecine de ville

04 72 11 62 33 (Urgences 24h/24)

HÔPITAL FEMME MÈRE ENFANT

Centre de Référence Maladies héréditaires du métabolisme **Cheffe de service** : Dr GUFFON Nathalie **04 72 12 95 37**

| | |
|--------------------|--------------------------------------|
| Dr GUFFON Nathalie | Maladies héréditaires du métabolisme |
| Dr FOUILHOUX Alain | " |
| Dr AZZI Denia | " |

Numéro réservé médecine de ville

06 81 67 74 83 (24h/24)

L'ESCALE - Service de Médecine physique et rééducation Pédiatriques **Cheffe de service** : Pr VUILLEROT Carole **04 72 12 95 04**

Centre de Référence Maladies Rares – Maladies Neuromusculaires/ Polyhandicap

Centre de Référence Troubles des apprentissages / AVC de l'enfant

Centres de compétence Malformations de Membres / Malformations vertébrales et Médullaires

| | |
|------------------------------------|---------------------------------|
| Pr VUILLEROT Carole | MPR |
| Dr MIETTON Claire | Cheffe se service adjointe, MPR |
| Dr MANEL Véronique | Neurologue |
| Dr De MONTFERRAND Camille | Pédiatre |
| Dr FONTAINE CARBONNEL Stéphanie | MPR |
| Dr Le GOFF Laure | Neuropédiatre |
| Dr CHANELIERE Céline | Pneumopédiatre |
| Dr BAZET Céline | MPR ACC |
| Dr BELAID Sonia | Médecin généraliste |
| Dr RICHARD-MORNAS Aurélie | Neurologue |
| Dr DANTIN Auréliane | Neuropédiatre |
| Dr COEURDACIER-DE-GESNES Charlotte | PH |
| Dr BRUYERE Alexandra | MPR |
| Dr BERNARD Clélia | MPR |

Mail réservé médecine de ville : demande de rdv ou avis (boite mail relevée deux fois par jour)

ghe.rdv-escale@chu-lyon.fr

Service d'Audiologie et d'explorations otoneurologiques **Chef de service** : Pr THAI VAN Hung **04 27 85 54 90/93**

| | |
|----------------------|---------------------------------------------------------------------------------------------|
| Pr THAI VAN Hung | Centre expert de l'audition et de l'équilibre de l'enfant |
| Dr IONESCU Eugen | " |
| Dr REYNARD Pierre | " |
| Dr MUSTEA Eugenia | " |
| M. ORTEGA José | Kinésithérapie vestibulaire |
| Pr THAI VAN Hung | Unité Dys-Audiologie, Centre de référence des troubles spécifiques du langage oral et écrit |
| Dr SEILLER Catherine | " |
| Dr REYNARD Pierre | " |

M. JOLY Charles-Alexandre Ingénieur en audiologie
 Mme FESSELIER Rosa Neuropsychologie
 Mme UNSAL Leyla "

**Service d'Endocrinologie et de diabétologie pédiatriques
 et maladies héréditaires du métabolisme** **Chef de service :** Pr NICOLINO Marc

04 72 11 88 90

Pr NICOLINO Marc Pédiatrie - Endocrinologie pédiatrique
 Dr VILLANUEVA Carine "
 Dr ARVIS Laura "
 Dr BENDELAC Nathalie "
 Dr GAUDILLIERE Mélanie "
 Dr DOYE Emilie "
 Dr TIXIER Frédérique "
 Dr DAVAL-COTE Mélanie "
 Dr DE ALBERTI Prisca "
 Dr PERGE Kévin "
 Dr BRETONES Patricia "
 Dr VILLANUEVA Carine Centre de référence constitutif pour la prise en charge des maladies rares de l'hypophyse HYPO
 Dr BRETONES Patricia Centre de référence constitutif pour la prise en charge des maladies rares des variations du développement génital
 Dr WINTER Mathias Pédiopsychiatre et centre de référence constitutif pour la prise en charge des maladies rares des variations du développement génital
 Pr NICOLINO Marc Centre de référence pour la prise en charge du syndrome de Mac Cune Albright
 Centre de référence pour la prise en charge du syndrome de Prader-Willi et autres obésités rares avec troubles du comportement alimentaire (PRADORT)
 Centre de référence pour la prise en charge des Pathologies rares de l'insulino-sécrétion et de l'insulino-sensibilité (PRISIS)
 Mme AUTREL Sarah Psychologue
 Mme BLEU Anne Cécile "
 Mme KOEBELE Axelle "
 Mme ENTRINGER Sheila "

Numéro réservé médecine de ville

04 27 85 53 55 (lundi-vendredi 9h-17h)

**Service d'Épileptologie clinique, des troubles du sommeil
 et de neurologie fonctionnelle de l'enfant** **Cheffe de service :** Dr OSTROWSKY-COSTE Karine

04 27 85 50 63

Dr GOKCE-SAMAR Zeynep Épileptologie pédiatrique
 Dr MONTAVONT Alexandra "
 Dr OSTROWSKY COSTE Karine "
 Dr PANAGIOTAKAKI Eleni "
 Dr PAPADOPOULOU Marietta "
 Dr PAPATHANASIOU Matthildi "
 Dr TOULOUSE Joseph "
 Pr FRANCO Patricia Sommeil Pédiatrique
 Dr GUIGNARD-PERRET Anne "
 Dr RAOUX Aude "
 Dr VIGNON-BOGE Mélanie "
 Dr MANEL Véronique Myologie pédiatrique
 M. HERBILLON Vania Neuropsychologie
 Mme ILSKI LECOANET Faustine "
 Dr PANAGIOTAKAKI Eleni Centre de Référence Épilepsies Rares
 Dr PAPADOPOULOU Marietta Centre de Référence Européen Epilepsies Rares et Complexes (ERN EpiCARE)
 Pr FRANCO Patricia Centre de Référence Narcolepsie

Numéro réservé médecine de ville

04 27 85 60 58 (lundi-vendredi 8h30-12h/13h-16h)

Service d'ORL, de chirurgie cervico-faciale et d'audiophonologie pédiatriques **Cheffe de service :** Pr AYARI KHALFALLAH **04 27 85 55 06**
Centre de référence maladies rares en ORL, réseau MALO

Pr TRUY Eric Surdité, otologie, otoneurochirurgie, implantation auditive
 Pr AYARI KHALFALLAH Sonia ORL pédiatrique. Malformations face et cou. Chirurgie de la face et du cou, des voies aériennes, des fosses nasales, des sinus de la face et de la base du crâne. Otologie pédiatrique, implantation auditive.
 Dr COUDERT Aurélie Surdité, otologie, otoneurochirurgie, implantation auditive, ORL pédiatrique
 Dr TABEY Maxime ORL pédiatrique, pathologies des voies aériennes
 Dr AMEDJKOUH Lydia ORL pédiatrique
 Dr LINA GRANADE Geneviève Acouphènes Audiophonologie, Surdité
 Dr PRIGENT Marine Audiologie, surdité
 Dr COTE DEPLUS Isabelle "
 Dr QUERAT Charlotte ORL pédiatrique, Audiologie, surdité
 Dr PERROT Claire "
 Dr COULOMBEAU Bruno Phoniatrie, pathologie voix

E-mail (réponse sous 24 heures) :

ghe.avisurgentorlpediatrique@chu-lyon.fr



Demande d'avis et messagerie sécurisée

MonSisra.fr

Service d'Urgences et réanimation pédiatriques Chef de service : Pr JAVOUHEY Etienne

| | | |
|------------------------------------------|----------------------------------------------------------------------------------------|--------------------------|
| Pr GILLET Yves | Infectiologie, VIH pédiatrique, vaccinologie | 04 27 85 56 42 |
| Dr OUZIEL Antoine | " | |
| Dr HORVAT Côme | " | |
| Dr TOUMI Chadia | " | |
| Dr MEZGUELDI Ellia | " | |
| Dr RECEVEUR Matthieu | " | |
| Pr JAVOUHEY Etienne | Suite de réanimation | 04 72 12 97 36/37 |
| Dr BAUDIN Florent | " | |
| Dr COUR-ANDLAUER Fleur | " | |
| Dr COURTIL-TEYSSÈDRE Sonia | " | |
| Dr KOLEV Karine | " | |
| Dr POUYAU Robin | " | |
| Dr REMY Solenn | " | |
| Dr RICHARD Nathalie | " | |
| Dr BORDET Fabienne | " | |
| Dr FATON Sarah | " | |
| Dr GUERDER Margaux | " | |
| Dr CERCUEIL Eloïse | " | |
| Dr JUMELLE OZOUF Marion | " | |
| Dr LE NY Maiwenn | " | |
| Dr PASSARD Manon | " | |
| Dr PERRIN Tania | " | |
| Dr KUGENER Béatrice | Centre de Référence de la mort inattendue du nourrisson et malaise grave du nourrisson | 04 27 85 56 42 |
| Dr CARTALLAS Alice | " | |
| Dr CHASSERY Carine | Permanence d'accès aux soins de santé (PASS) pédiatrique | 04 72 11 81 65 |
| Dr LORAS-PRESTAL Dominique | " | 04 27 85 56 47/49 |
| Dr GOUGNE Magali | Unité d'Accueil Pédiatrique Enfance en Danger | 04 72 11 66 80 |
| Dr ESPI Pauline | " | |
| Numéros réservés médecine de ville | | |
| Urgences (trauma leader) | | 04 27 85 57 70 (24h/24) |
| Réanimation (avis, demande de transfert) | | 04 27 85 59 37 (24h/24) |



Demande d'avis et messagerie sécurisée

MonSisra.fr

Service de Gastroentérologie, hépatologie et nutrition pédiatriques Chef de service : Pr PERETTI Noël**04 72 35 70 50**

| | |
|------------------------------|----------------------------------------------------------------------------------------------------------|
| Dr LORAS DUCLAUX Irène | Consultation de recours allaitement maternel |
| Dr HEISSAT Sophie | Endoscopie |
| Dr CARON Nicolas | " |
| Dr COUCHONNAL-BEDOYA Eduardo | " |
| Dr LAVERDURE Noémie | " |
| Dr ROHMER Barbara | " |
| Dr RUIZ Mathias | " |
| Dr CARON Nicolas | Explorations fonctionnelles digestives PH-métrie, manométrie ano-rectale et exploration par videocapsule |
| Pr PERETTI Noël | Gastroentérologie, Hépatologie, Nutrition pédiatrique |
| Dr BARDET Juliette | " |
| Dr DUBOIS Morgane | " |
| Dr CARON Nicolas | " |
| Dr COUCHONNAL-BEDOYA Eduardo | " |
| Dr DUCLAUX LORAS Remi | " |
| Dr HEISSAT Sophie | " |
| Dr LAVERDURE Noémie | " |
| Dr LORAS DUCLAUX Irène | " |
| Dr MAROTTE Stéphanie | " |
| Dr POINSOT Pierre | " |
| Dr ROHMER Barbara | " |
| Dr RUIZ Mathias | " |
| Dr SIERRA-TORRE Anaïs | " |
| Dr THEBAULT Maylis | " |
| Dr WISCHLEN Emma | " |
| Dr LORAS DUCLAUX Irène | Nutrition parentérale pédiatrique à domicile. Dyslipidémies de l'enfant. |
| Dr MAROTTE Stéphanie | " |
| Pr PERETTI Noël | " |
| Dr POINSOT Pierre | " |
| Dr SIERRA-TORRE Anaïs | Unité Transversale de Nutrition |
| Dr COUCHONNAL-BEDOYA Eduardo | Centre de référence de la maladie de Wilson et autres maladies rares liées au cuivre (filière G2M) |
| Dr LAVERDURE Noémie | " |
| Dr ROHMER Barbara | " |
| Dr RUIZ Mathias | " |
| Dr WISCHLEN Emma | " |
| Dr RUIZ Mathias | Centre de référence de l'atrésie des voies biliaires et cholestases génétiques (filière FILFOIE) |

| | |
|------------------------------|-----------------------------------------------------------------------------|
| Dr COUCHONNAL-BEDOYA Eduardo | " |
| Dr LAVERDURE Noémie | " |
| Dr ROHMER Barbara | " |
| Dr WISCHLEN Emma | " |
| Dr POINSOT Pierre | Centre de référence des maladies digestives rares (MARDI) (filière FIMATHO) |
| Dr CARON Nicolas | " |
| Dr COUCHONNAL-BEDOYA Eduardo | " |
| Dr DUCLAUX-LORAS Rémi | " |
| Dr HEISSAT Sophie | " |
| Dr LAVERDURE Noémie | " |
| Dr LORAS-DUCLAUX Irène | " |
| Dr MAROTTE Stéphanie | " |
| Pr PERETTI Noël | " |
| Dr ROHMER Barbara | " |
| Dr RUIZ Mathias | « |
| Dr SIERRA-TORRE Anaïs | " |
| Dr CARON Nicolas | Centre de Compétences CRACMO (filière FIMATHO) |
| Dr COUCHONNAL-BEDOYA Eduardo | " |
| Dr DUCLAUX-LORAS Rémi | " |
| Dr HEISSAT Sophie | " |
| Dr LAVERDURE Noémie | " |
| Dr LORAS-DUCLAUX Irene | " |
| Dr MAROTTE Stéphanie | " |
| Pr PERETTI Noël | " |
| Dr POINSOT Pierre | " |
| Dr ROHMER Barbara | " |
| Dr RUIZ Mathias | " |
| Dr LAVERDURE Noémie | Transplantation hépatique pédiatrique |
| Dr ROHMER Barbara | " |
| Dr RUIZ Mathias | " |
| Dr WISCHLEN Emma | " |

Numéro réservé médecine de ville pour les avis urgents uniquement :

Pour les avis non-urgents et prises de rendez-vous :

04 27 85 59 83

ghe.hgnp@chu-lyon.fr



Demande d'avis et messagerie sécurisée

MonSisra.fr

Service de Neurologie pédiatrique Chef de Service : Pr DES PORTES Vincent

04 27 85 53 81

| | | |
|----------------------------|--------------------------------------------------------------------------------------------------------------|----------------|
| Pr DES PORTES Vincent | Neurologie pédiatrique | 04 27 85 53 76 |
| Dr CARNEIRO Maryline | " | 04 27 85 60 76 |
| Dr CURIE Aurore | " | 04 27 85 53 77 |
| Dr DESPRAIRIES Camille | " | 04 27 85 50 57 |
| Dr FORT Clémentine | " | 04 27 85 50 57 |
| Dr FRANCOIS LION Laurence | " | 04 27 85 77 46 |
| Dr MARIIGNIER Stéphanie | " | 04 27 85 60 76 |
| Dr POULAT Anne Lise | " | 04 27 85 53 76 |
| Dr ROUGEOT-JUNG Christelle | " | 04 27 85 60 76 |
| Dr SABATIER Isabelle | " | 04 27 85 53 77 |
| Dr TOMAS Camille | " | 04 27 85 50 57 |
| Dr VILLE Dorothée | " | 04 27 85 53 77 |
| Dr MITTELMAN Audrey | " | 04 27 85 53 76 |
| Mme MOREAU Pauline | Neuropsychologue | 04 27 85 77 46 |
| Mme KRIFI PAPOZ Sonia | " | 04 27 85 77 46 |
| Mme PEYRIC Emeline | " | 04 27 85 77 46 |
| Mme DECRETTE Emilie | " | 04 27 85 77 46 |
| M. GIRAUD Pierre | Instituteur spécialisé | 04 27 85 77 46 |
| Dr ROUGEOT-JUNG Christelle | Centre de Compétence Anomalies congénitales du cervelet | 04 27 85 53 80 |
| Dr VILLE Dorothée | Centre de Référence des épilepsies rares | 04 27 85 53 80 |
| Mme KRIFI PAPOZ Sonia | Centre de Référence des Troubles des Apprentissages (Neuropsychologue) | 04 27 85 53 80 |
| Pr DES PORTES Vincent | Centre de Référence Déficiences intellectuelles de causes rares | 04 27 85 53 80 |
| Dr CLEMENT Amélie | Centre de Référence Déficiences intellectuelles de causes rares (Pédopsychiatre) | 04 27 85 53 80 |
| Dr VILLE Dorothée | Centre de Référence Sclérose tubéreuse de Bourneville | 04 27 85 53 80 |
| Pr DES PORTES Vincent | Centres de Référence Maladies Rares X fragile et autres déficiences intellectuelles liées au chromosome X | 04 27 85 53 80 |

Numéro réservé médecine de ville : demande d'avis neuropédiatrie 8h30/18h30

04 26 73 97 66

Service de Néonatalogie et réanimation néonatale Cheffe de service : Pr BUTIN Marine

04 27 85 52 84

| | |
|------------------------|--------------|
| Pr BUTIN Marine | Néonatalogie |
| Dr BEISSEL Anne | " |
| Dr BILLON Elodie | " |
| Dr BOUAMARI Hocine | " |
| Dr BUTTICI Roberta | " |
| Dr CLAMADIEU Catherine | " |

| | | |
|------------------------------|------------------------------------|----------------|
| Dr COFFINIÈRES Aude | " | |
| Dr DREYFUS Lélia | " | |
| Dr GRASSET Anaïs | " | |
| Dr HONNORAT Marion | " | |
| Dr NGUYEN CHU Kim | " | |
| Dr REBOUX Marion | " | |
| Dr VO-VAN Philippe | " | |
| Dr BOURION Carole | Néonatalogie, maternité | |
| Dr BLANC Sébastien | Néonatalogie, diagnostic anténatal | |
| Dr GAUTHIER-MOULINIER Hélène | " | |
| Dr LABORIE Sophie | " | |
| Dr PELLOT-DENEUX Anne-Sophie | " | |
| Dr CLEMENT Amélie | Pédopsychiatrie | 04 27 85 61 06 |
| Dr MAGGI- PERPOINT Caterina | " | 04 27 85 61 06 |
| Dr VILLAND Anne | " | 04 27 85 61 06 |
| Mme PRECAUSTA Nathalie | Psychologue | 04 27 85 61 80 |
| Mme WLEKINSKI Lorène | " | 04 27 85 53 01 |

Médecin de garde

04 27 85 77 18

Service de Néphrologie rhumatologie dermatologie pédiatriques Chef de service : Pr BELOT Alexandre

04 27 85 61 28/30

| | | |
|-------------------------------|------------------------------------------------------------------------------------------------------------------------------|----------------|
| Pr BACCHETTA Justine | Néphrologie pédiatrique. Maladies rénales rares (centre de référence) | 04 72 11 93 38 |
| Dr RANCHIN Bruno | " | |
| Dr SELLIER-LECLERC Anne-Laure | " | |
| Dr BERTHOLET-THOMAS Aurélie | " | |
| Dr AURELLE Manon | " | |
| Dr MOSCA Mélodie | " | |
| Dr MEAUX Marie-Noëlle | " | |
| Dr REGNIER Maitena | " | |
| Dr BASMAISON Odile | Troubles mictionnels enurésie | |
| Pr BELOT Alexandre | Rhumatologie pédiatrique. Centre de référence des rhumatismes et maladies auto-immunes systémiques rares de l'enfant (RAISE) | |
| Dr DESJONQUERES Marine | " | |
| Dr JOURET Maurine | " | |
| Dr LAURENT Audrey | " | |
| Dr AL-ARAB Hayssam | " | |
| Dr REMY-PICCOLO Vanessa | " | |
| Dr FREPPEL Malo | " | |
| Dr MAKARY Mabelle | " | |
| Dr AUREAL Mélanie | " | |



Demande d'avis et messagerie sécurisée

MonSisra.fr

Service de Pneumologie, allergologie, mucoviscidose Chef de service : Pr REIX Philippe

04 27 85 50 42

| | | |
|----------------------------------|-----------------------------------------------------------------------------------------|--|
| Pr REIX Philippe | Pneumologie-allergologie pédiatriques, Endoscopie bronchique pédiatrique, mucoviscidose | |
| Dr BIERME Priscille | " | |
| Dr COUTIER Laurianne | " | |
| Dr OHLMANN Camille | " | |
| Dr PERRIN Thomas | " | |
| Dr TOIN Tom | " | |
| Dr BARRIER Hélène | " | |
| Dr MARCHADO Victor | " | |
| Dr RHZIOUAL BERRADA Kenza | " | |
| Dr OHLMANN Camille | " | |
| Dr PERRIN Thomas | " | |
| Dr WERCK GALLOIS Marie Christine | " | |

Numéro réservé médecine de ville

04 27 85 52 70 (lundi-vendredi 14h-17h)

HÔPITAL LOUIS PRADEL

Service de Cardiologie congénitale adultes et enfants Chef de département médico chirurgical : Pr HENAINE Roland

04 72 35 73 11

| | | |
|-------------------------------|-----------------------------------------------------|--|
| Dr BAKLOUL Mohamed | Echocardiographie fœtale, enfant, adulte congénital | |
| Dr LECONTE Cécile | " | |
| Dr MARTIN BONNET Caroline | " | |
| Dr MOULIN ZINSCH Anne | " | |
| Dr PEROUSE DE MONTCLOS Thomas | " | |
| Dr BOISSON Aymeric | " | |
| Dr SABOUR Maeva | " | |
| Dr DEBOST Bernard | " | |
| Dr DUCREUX Corinne | " | |
| Dr VEYRIER Magali | " | |
| Dr JOLY Hervé | " | |
| DR DUROUSSET Caroline | " | |

HÔPITAL LYON SUD

Service d'Ophthalmologie **Cheffe de service** : Pr BURILLON Carole **04 78 86 14 00**
Dr SIMON Benjamin Maladie est chirurgie de la rétine, chirurgie de la cataracte et pédiatrie médicale
Numéro réservé médecine de ville 04 78 86 19 43 (lundi-vendredi 8h30-17h30)

Service de Soins intensifs et néonatalogie **Chef de service** : Dr PLAISANT Franck **04 78 86 15 59**
Dr DIEHL Roxana Néonatalogie
Numéro réservé médecine de ville- Médecins de garde 04 78 86 15 51

HÔPITAL RENÉE SABRAN

Service des Maladies respiratoires **Chef de service** : Dr MELY Laurent **04 94 38 17 40**
Dr MELY Laurent Mucoviscidose enfants et adultes, Pneumologie pédiatrique
Dr VRIELYNCK Stéphanie "

INSTITUT D'HÉMATOLOGIE ET D'ONCOLOGIE PÉDIATRIQUE (IHOPe)

Service d'Hématologie et immunologie pédiatrique **Cheffe de service** : Pr HALFON-DOMENECH Carine **04 69 16 65 67**
Pr HALFON-DOMENECH Carine Cancérologie pédiatrique 04 69 16 65 67
Dr RENARD Cécile " 04 69 16 65 70
Dr KEBALI Kamila " 04 69 16 65 70
Dr PEUGNET Anne-Laure " 04 78 78 26 06
Dr OUACHEE CHARDIN Marie " 04 69 16 65 72
Dr BENEZECH Sarah " 04 69 16 65 71
Dr GARNIER Nathalie " 04 78 78 26 42
Dr CORRADINI Nadège Rhabdomyosarcome, tumeurs osseuses 04 78 78 26 42
Dr FAURE-CONTER Cécile Tumeurs cérébrales, tumeurs germinales, rétinoblastome 04 78 78 28 81
Dr LEBLOND Pierre Neurofibromatoses, Tumeurs cérébrales, phases I et II 04 78 78 28 81
Dr MAREC BERARD Perrine Tumeurs osseuses, sarcomes 04 69 85 64 63
Dr DUMONT Benoit Neuroblastomes, néphroblastomes 04 69 16 65 67
Dr GAUTIER Marie Pédiopsychiatre 04 69 16 65 71
Dr BERTRAND Amandine HAD pédiatrique / Suivi à long terme 04 78 78 59 39 / 04 69 16 66 85
Dr BOUTTEFROY Séverine HAD pédiatrique / Consultation douleur 04 78 78 59 39 / 04 69 16 65 71
Dr SCHELL Matthias Soins Palliatifs, coordinateur ESPERRA 04 69 16 66 20

CENTRE DE SOINS DENTAIRES

Odontologie pédiatrique **Responsable** : Dr LIENHART Guillemette **04 27 85 40 28**
Pr THIVICHON-PRINCE Béatrice
Dr BRUNAT Elodie
Dr CADORET Aurélie
Dr CHALAMET Ilona
Dr FARGES Charlotte
Dr LIENHART Guillemette
Dr VERNAY Florence

PNEUMOLOGIE

HÔPITAL DE LA CROIX-ROUSSE

Service de Pneumologie **Chef de service** : Pr DEVOUASSOUX Gilles **04 72 07 17 30**
Dr BOISSONNET Véronique Allergologie
Dr BOUNETTA Sarah "
Dr CHUMBI FLORES René Oncologie thoracique
Dr LUCENA-E-SILVA Ibrantina "
Dr PELTON Oriane "
Dr FOLLINET Laure Insuffisance Respiratoire, Ventilation non invasive
Dr ALABADAN Eloïse "
Dr LE CAM Pierre "
Dr MERY Geoffroy "
Pr DEVOUASSOUX Gilles Asthme sévère, BPCO , Bronchectasies 04 72 07 13 20
Dr BOUNETTA Sarah "
Dr VO Mélanie "
Dr ALABADAN Eloïse Pneumologie générale
Dr BERLIOZ Clara "
Dr CHUMBI FLORES "
Dr FOLLINET Laure "
Dr PELTON Oriane "
Dr LUCENA E SILVA Ibrantina "
Dr LE CAM Pierre "
Dr MERY Geoffroy "
Dr PERRONE Julien "

Pr DEVOUASSOUX Gilles Centre intégré d'Expertise et de Recherche sur l'Asthme (CIERA) : asthme-allergologie 04 72 07 13 20
 Dr BOISSONNET Véronique "
 Dr BOUNETTA Sarah "
 Dr VO Mélanie "
 Numéro réservé médecine de ville 04 72 07 17 00 (lundi-vendredi 14h-17h)



Demande d'avis et messagerie sécurisée

MonSisra.fr

HÔPITAL FEMME MÈRE ENFANT

Service de Pneumologie, allergologie, mucoviscidose Chef de service : Pr REIX Philippe 04 27 85 50 42

Pr REIX Philippe Pneumologie pédiatrique «
 Dr BIERME Priscille "
 Dr COUTIER Camille "
 Dr OHLMANN Camille "
 Dr PERRIN Thomas "
 Dr TOIN Tom "
 Dr BARRIER Hélène "
 Dr MARCHADO Victor "
 Dr RHZIOUAL BERRADA Kenza "
 Dr WERCK GALLOIS Marie Christine "
 Numéro réservé médecine de ville 04 27 85 52 70 (lundi-vendredi 14h-17h)

HÔPITAL LOUIS PRADEL

Service de Pneumologie Chef de service : Pr COTTIN Vincent 04 72 11 66 00

Dr MARTIN Guillaume Pneumologie générale
 Dr MARC Nicolas "
 Dr CHOUR Ali "
 Dr BOUSSAGEON Maxime Cancers bronchiques, du poumon, de la plèvre, du médiastin, tumeurs malignes du thymus, tumeurs rares pulmonaires
 Pr DURUISSEAUX Michaël "
 Dr LAFITTE Claire "
 Dr PIERRET Thomas "
 Dr AHMAD Kais Hypertension artérielle pulmonaire - Maladies rares pulmonaires, fibroses pulmonaires
 Pr COTTIN Vincent "
 Dr LESTELLE François "
 Dr TRACLET Julie "
 Pr MORNEX Jean-François Déficit en alpha-1-antitrypsine
 Dr MERVILLEUX DU VIGNAUX Claire Transplantation pulmonaire
 Dr CHATRON Eva "
 Dr PETAT Arthur "



Demande d'avis et messagerie sécurisée

MonSisra.fr

HÔPITAL LYON SUD

Service de Pneumologie aiguë spécialisée et cancérologie thoracique Chef de service : Pr COURAUD Sébastien 04 78 86 44 01

Pr COURAUD Sébastien Pneumologie générale : Cancer poumon et de la plèvre, BPCO, emphysème, dilatation des bronches, asthme, asthme sévère, allergies respiratoires, insuffisance respiratoire, pneumonie, infections pulmonaires, tuberculose, infections Covid-19 et séquelles, maladies de la plèvre, pneumothorax, pneumonie, embolie pulmonaire maladies inflammatoires du poumon, sarcoïdose, syndrome d'apnée du sommeil et autres troubles du sommeil
 Dr FREYMOND Nathalie "
 Dr ARNAUD Isabelle "
 Dr FONTAINE-DELARUELLE Clara "
 Dr GERINIERE Laurence "
 Dr GROLLEAU Emmanuel "
 Dr HUMBERT Damien "
 Dr LAMY Deborah "
 Dr LE BELLER Andréa "
 Dr LOCATELLI-SANCHEZ Myriam "
 Dr MARCU Mihail "
 Dr PERROT Emilie "
 Dr PIETTE Nathan "

HÔPITAL RENÉE SABRAN

Service des Maladies respiratoires Chef de service : Dr MELY Laurent 04 94 38 17 40

Dr MELY Laurent Mucoviscidose enfants et adultes
 Dr VRIELYNCK Stéphanie Mucoviscidose, pneumologie pédiatrique
 Mme GORIOT Nadège IPA, pneumologie et mucoviscidose
 Dr BOUZIOUKH Rabah Pneumologie, tabacologie
 Dr SIMON Charles "
 Dr LANCELIN Frédérique Réadaptation respiratoire
 Dr LEVEQUE Manon Mucoviscidose, pneumologie et transplantation pulmonaire

PSYCHIATRIE INFANTO-JUVÉNILE

HÔPITAL FEMME-MÈRE-ENFANT

| | | | |
|------------------------------------------------------------------------------------|-------------------------------------------------------------------------------|--------------------------------------------|-----------------------|
| Service de Psychopathologie du développement de l'enfant et de l'adolescent | | Chef de Service : Dr CLEMENT Amélie | 04 72 12 95 62 |
| Dr COEFFIC Lucie | Unité d'hospitalisation | | 0472 37 75 94 |
| Dr BREISSE Alexandre | " | | 04 72 35 74 57 |
| Dr BERNARD Manon | " | | 04 72 35 74 57 |
| Dr LEROLLE Apolline | " | | 0472 37 75 94 |
| Dr DESOMBRE Hugues | Equipe de liaison | | 04 72 12 95 66 |
| Dr RACLE Laurence | " | | 04 72 35 75 94 |
| Dr MORFIN Diane | " | | 04 27 85 60 11 |
| Dr MAMIMOUE Elise | Equipe de liaison / UHCD pédiatrique | | 04 72 35 75 94 |
| Dr CLEMENT Amélie | Psychiatrie périnatale | | 04 72 12 95 62 |
| Dr VILLAND Anne | " | | 04 72 12 95 66 |
| Dr MAGGI PERPOINT Catérina | " | | 04 72 12 95 66 |
| Dr MARCHETTI Marina | " | | 04 72 35 74 57 |
| Dr ROCHE Domitille | HDJ Unité d'Evaluation et de Recherche sur les Troubles du NeuroDéveloppement | | 04 72 12 95 66 |
| Dr FRAIZE Justine | " | | |
| Dr GAULD Christophe | " | | 04 72 12 95 62 |
| Dr ESPI Pauline | Psychotrauma complexe | | 04 72 12 95 62 |

PSYCHIATRIE ADULTE

HÔPITAL EDOUARD HERRIOT

CUMP Cellule d'Urgence Médico-Psychologique **Cheffe de service : Dr PRIETO Nathalie** **04 72 11 63 87**

Dr PRIETO Nathalie
Dr VIGNAUD Philippe
Dr SALLES Laurie

CRP Centre Régional du Psychotraumatisme **Cheffe de service : Dr PRIETO Nathalie** **04 72 11 63 96**

Dr PRIETO Nathalie
Dr VIGNAUD Philippe
Dr CHAULIAC Nicolas
Dr SALLES Laurie



Demande d'avis et messagerie sécurisée

MonSisra.fr

Service d'Urgences psychiatriques **Chef de service : Pr POULET Emmanuel** **04 72 11 00 09**

Le service n'assure pas de consultation externe en dehors des patients pris en charge dans le cadre de l'urgence psychiatrique ou de la liaison.

Pr POULET Emmanuel
Dr PLET Frédérique
Dr LEAUNE Edouard
Dr ABRIAL Erika
Dr BULINGE Mélanie
Dr COEFFIC Lucie
Dr DELSALLE Pauline
Dr FONTANA Rachel
Dr LEMAITRE Ilona
Dr LESTIENNE Laurène
Dr MAS Delphine
Dr MATOT Camille
Dr SIMON Louis
Dr TOUBOUL Lucile
Mme DESSOULI Marie-Alix Psychologue
Mme GUERRERO Emma "
Mme KERLEROUX Judith "
Mme EVO Priscilla IPA

HÔPITAL PIERRE WERTHEIMER

Service de neuropsychiatrie **Chef de service : Pr SAOUD Mohamed** **04 72 11 80 64**

Psychologues Psychologie psychothérapies
Pr SAOUD Mohamed Psychopharmacologie, psychothérapie
Dr NOHALES Ludivine Psychopharmacologie, psychothérapie, santé mentale et travail



Demande d'avis et messagerie sécurisée

MonSisra.fr

SERVICE UNIVERSITAIRE DE PSYCHIATRIE DE LIAISON ADULTE

Chef de service 04 72 35 95 62

Groupement Hospitalier Est

Dr TIBERGHEN Maxime 04 72 35 76 36
Dr HAYEZ Faustine

Groupement Hospitalier Centre

Dr BULINGE Mélanie 04 72 11 78 56
Dr DELSALLE Pauline
Dr FONTANA Rachel

Groupement Hospitalier Sud

Dr BATION Rémy 04 72 86 12 64
Dr COCHENNEC-DE-BIASE Lou
Dr ROCHET Sophie

RHUMATOLOGIE

HÔPITAL EDOUARD HERRIOT

Service de Chirurgie orthopédique
et urgences traumatologiques du membre inférieur Chef de service : Pr BERTANI Antoine 04 72 11 76 33
Dr VIGNOT Emmanuelle Rhumatologie

Service de Rhumatologie et pathologie osseuse Chef de service : Pr CHAPURLAT Roland 04 72 11 74 79/82

| | | |
|----------------------------|-----------------------------------------------------------------------------------|----------------|
| Pr CHAPURLAT Roland | Centre de densitométrie osseuse | 04 72 11 74 69 |
| Pr CHAPURLAT Roland | Centre de référence des Dysplasies Fibreuses des os / syndrome de McCune Albright | 04 72 11 25 02 |
| Dr GENSBURGER Deborah | " | |
| Dr VIGNOT Emmanuelle | " | |
| Dr FEURER Elodie | " | |
| Dr FOUQUE-AUBERT Anne | Echographie / Infiltrations | 04 72 11 74 79 |
| Dr MARION AUDIBERT Olivier | " | |
| Dr BENHAMOU Johanna | " | |
| Dr GENSBURGER Deborah | " | |
| Dr FEURER Elodie | " | |
| Dr FONTANA Aurélie | Pathologies malignes – Cancers des os Myélome et métastases osseuses | 04 72 11 74 79 |
| Pr CHAPURLAT Roland | Rhumatologie et pathologie osseuse | 04 72 11 74 79 |
| Dr VIGNOT Emmanuelle | " | |
| Dr FONTANA Aurélie | " | |
| Dr GENSBURGER Deborah | " | |
| Dr FEURER Elodie | " | |
| Dr AUROUX Maxime | " | |
| Dr JOUSSE Juliette | " | |
| Dr MERCIER Alexandre | " | |
| Dr DEBIONNE THAÏS | " | |
| Dr SALHI Sarah | " | |
| Dr VIGNOT Emmanuelle | Maladie de Dupuytren | 04 72 11 74 79 |
| Dr FEURER Elodie | " | |
| Dr JOUSSE Juliette | Filière fracture | 04 72 11 74 79 |
| Dr AH-KOON Anaïs | Filière arthrite récente | 04 72 11 79 01 |
| Dr COURY Fabienne | Consultation site Croix-Rousse et Hôpital de jour | 04 72 07 13 51 |



Demande d'avis et messagerie sécurisée

MonSisra.fr

HÔPITAL FEMME MÈRE ENFANT

Service de Néphrologie rhumatologie dermatologie pédiatriques Chef de service : Pr BELOT Alexandre 04 27 85 61 26

| | |
|-------------------------|------------------------------------------------------------------------------------------------------------------------------|
| Pr BELOT Alexandre | Rhumatologie pédiatrique. Centre de référence des rhumatismes et maladies auto-immunes systémiques rares de l'enfant (RAISE) |
| Dr DESJONQUERES Marine | " |
| Dr JOURET Maurine | " |
| Dr LAURENT Audrey | " |
| Dr AL-ARAB Hayssam | " |
| Dr REMY-PICCOLO Vanessa | " |
| Dr FREPPEL Malo | " |
| Dr MAKARY Mabelle | " |
| Dr AUREAL Mélanie | " |



Demande d'avis et messagerie sécurisée

MonSisra.fr

HÔPITAL LYON SUD

Service de Rhumatologie Chef de service : Pr CONFAVREUX Cyrille

04 78 86 12 31

| | |
|-----------------------------|---------------------------------------------------|
| Pr CONFAVREUX Cyrille | |
| Dr MASSY Emmanuel | |
| Dr PIPERNO Muriel | |
| Dr COURY-LUCAS Fabienne | |
| Pr LEGA Jean-Christophe | |
| Dr GIRAUD-MORELET Aude | |
| Dr MARSON Laetitia | |
| Dr PAULIN Laetitia | |
| Dr LARBRE Jean-Paul | Filière Transition : passage ado/adulte avec HFME |
| Dr GAUDE Marine | Filière JUMP, maladie de Dupuytren |
| Dr ESTUBLIER Charline | Filière FRACTURE, échographie, infiltration |
| Dr LAURENT Benjamin | Infiltration sous radiographie |
| Dr CLAVE-TAFFIGNON Séverine | " |
| Dr MERLE-VINCENT Florence | Echographie, infiltration sous échographie |
| Dr PICARD Aurélia | Echographie |
| Dr COLETTE Marie-Eve | Médecine statutaire |
| Dr PRORIOL Mathilde | RCP métastases osseuse, recherche clinique |

HÔPITAL RENÉE SABRAN

Service de Chirurgie orthopédique Chef de service : Dr TROUILLET Franck

04 94 38 17 00

Dr REGNIER VIGOUROUX Fabrice Rhumatologie

SOMMEIL

HÔPITAL DE LA CROIX-ROUSSE

Service de Médecine du sommeil et des maladies respiratoires Cheffe de service : Pr PETER DEREK Laure

| | | |
|------------------------------|---------------------------------------------------------|----------------|
| | Centre de référence des maladies neuromusculaires rares | |
| Dr RIAL Marie-Odile | Cardiologie | 04 72 07 25 73 |
| Mme BARRIERE Aurélie | Ergothérapeute | |
| Mme METTAI DECLERCK Florence | " | |
| Dr MORARD Marie Doriane | Médecine physique et réadaptation adulte | |
| Dr BRUYERE Alexandra | " | |
| Dr RIBAUT Shams | " | |
| Pr VUILLEROT Carole | Protocoles Spéciaux (neuromusculaires) | |
| Dr PEGAT Antoine | Neurologie | |
| Dr BOUHOUE Françoise | " | |
| Dr PETITJEAN Thierry | Troubles respiratoires | |
| Dr LE CAM Pierre | " | |
| Dr VALLA Frederic | Nutrition | |
| Dr DURUPT François | Dermatologie | |
| Dr PETITJEAN Thierry | Pathologies du sommeil | 04 72 07 19 29 |
| Dr LE CAM Pierre | " | |
| Dr STAUFFER Emeric | " | |
| Dr BASTUJI Hélène | " | |
| Dr DEPAGNE Corinne | " | |
| Dr ARNAUD Isabelle | " | |
| Dr RICORDEAU François | Centre de référence narcolepsies et hypersomnies rares | |
| Dr FAIVRE Thierry | " | |
| Pr PETER DEREK Laure | " | |
| Dr MESCHI Caroline | " | |
| Dr CHARBONNIER Eléna | " | |
| Dr TANKERE Pierre | " | |
| Dr VICCICA Amandine | " | |
| Dr PACALET Hugo | " | |
| Dr GALOR Céline | " | |
| M. PONZIO Romain | Psychologue | |
| Mme HOARAU Eugénie | Neuropsychologue | |



Demande d'avis et messagerie sécurisée

MonSisra.fr

Service d'Oto-rhino-laryngologie et chirurgie cervico-faciale **Chef de service :** Pr CERUSE Philippe **04 72 07 17 02**

Dr MOUTON Thaïs Ronflements et syndrome d'apnée du sommeil
Dr DAVEAU Clémentine "
Dr BERTHOD Camille "

Service de Pneumologie **Chef de service :** Pr DEVOUASSOUX Gilles **04 72 07 17 30**

Dr FOLLIET Laure Pathologie du sommeil
Dr ALABADAN Eloïse "
Dr LE CAM Pierre "
Dr MERY Geoffroy "

Numéro réservé médecine de ville

04 72 07 17 00 (lundi-vendredi 14h-17h)



Demande d'avis et messagerie sécurisée

MonSisra.fr

HÔPITAL FEMME MÈRE ENFANT

Service d'Epileptologie clinique, des troubles du sommeil

et de neurologie fonctionnelle de l'enfant **Cheffe de service :** Dr OSTROWSKY-COSTE Karine **04 27 85 50 63**

Pr FRANCO Patricia Sommeil pédiatrique
Dr GUIGNARD-PERRET Anne "
Dr RAOUX Aude "
Dr VIGNON-BOGE Mélanie "
Pr FRANCO Patricia Centre de Référence Narcolepsie

Numéro réservé médecine de ville

04 27 85 60 58 (lundi-vendredi 8h30-12h/13h-16h)

HÔPITAL LYON SUD

Service de Pneumologie aiguë spécialisée et cancérologie thoracique **Chef de service :** Pr COURAUD Sébastien **04 78 86 44 01**

Dr ARNAUD Isabelle Pathologies du sommeil
Dr MARCU Mihail "

HÔPITAL PIERRE WERTHEIMER

Service de Neurologie fonctionnelle et d'épileptologie **Chef de service :** Pr RHEIMS Sylvain **04 72 35 79 00**

Dr RICORDEAU François Pathologies du sommeil

HÔPITAL DES CHARPENNES

Service de Médecine du vieillissement **Cheffe de service :** Dr MAKAROFF Zaza **04 72 43 23 23**

Dr BRETON Marie Syndrome d'apnée du sommeil

TRANSPLANTATIONS ET SUIVI

HÔPITAL DE LA CROIX-ROUSSE

Service de Chirurgie générale, digestive et transplantations hépatiques et intestinales **Chef de service :** Pr MABRUT J-Y **04 72 07 11 00**

Pr MABRUT Jean-Yves Transplantation hépatique, transplantation intestinale
Pr MOHKAM Kayvan "
Dr DEMIAN Hassan "
Dr MEZOUGH Salim "
Dr ROSSIGNOL Guillaume "
Dr MULLER Xavier "

Numéro réservé médecine de ville

04 26 73 27 60 (lundi-vendredi 8h-18h)

Hotline urgences foie

04 72 07 19 80 (24h/24)

HÔPITAL EDOUARD HERRIOT

Service d'Urologie et chirurgie de la transplantation **Cheffe de service :** Dr ABID Nadia **04 72 11 11 40**

Pr BADET Lionel Transplantation rénale et pancréatique, Ilots, greffes composites, adulte et pédiatrique
Dr MATILLON Xavier Greffe de rein de pancréas et d'ilots adulte
Dr CODAS Ricardo Greffe de rein adulte et pédiatrique, pancréas
Dr FASSI FEHRI Hakim Greffe de rein adulte et pédiatrique, pancréas, prélèvement donneur vivant
Pr CROUZET Sébastien Greffe de rein adulte, pancréas, prélèvement rénal donneur vivant
Dr HOLLANDERS-DE-OUDEAEN Sacha Greffe de rein adulte, pancréas

Numéro réservé médecine de ville

04 72 11 12 00 (lundi-vendredi 8h-19h)

Service de Transplantation, néphrologie et immunologie clinique Chef de service : Pr MORELON Emmanuel

| | | |
|----------------------------------------------------------------------------|-----------------------------------------------|---------------------------------------------|
| Transplantation immunologie | | 04 27 85 80 00 |
| | | heh.secretariat-transplantation@chu-lyon.fr |
| Bilan pré-transplantation | | 04 27 85 80 20 |
| | | HEH.BPT@chu-lyon.fr |
| Pr MORELON Emmanuel | Transplantation, néphrologie et immunologie | |
| Pr THAUNAT Olivier | " | |
| Dr BURON Fanny | " | |
| Dr DAOUD Sameh | " | |
| Dr KOENIG Alice | " | |
| Dr CHARMETANT Xavier | " | |
| Dr CHAUVELOT Luc | " | |
| Dr GUEZENNEC Manon | " | |
| Dr BOUCHET Antonin | " | |
| Mme URSINI Brigitte | IPA (infirmière de pratiques avancées) | |
| Mme DUCASTEL-ADAM Sarah | " | |
| Mme GRANGETTE Sophie | Bilan pré-transplantation : IDE Coordinatrice | |
| Mme ROSSI Pauline | " | |
| Mme COQUIL Marie | " | |
| Numéro réservé médecine de ville : urgences post-greffe, avis téléphonique | | 04 27 85 80 60 (7J/7- 9h-17h) |

HÔPITAL FEMME MÈRE ENFANT

| | | |
|--------------------------------------------------------------------------------------------------------------------------|---------------------------------------|-------------------------|
| Service de Chirurgie uro-viscérale, thoracique et de transplantation de l'enfant Chef de Service : Dr DUBOIS Rémi | | 04 27 85 52 37 |
| Dr DEMEDE Delphine | Transplantation rénale pédiatrique | 04 27 85 59 01 |
| Dr HAMEURY Frédéric | " | 04 27 85 59 38 |
| Dr DUBOIS Rémi | Transplantation hépatique pédiatrique | 04 27 85 52 37 |
| Dr ROSSIGNOL Guillaume | " | 04 27 85 52 51 |
| Numéro réservé médecine de ville | | 04 27 85 67 03 (24h/24) |

HÔPITAL LOUIS PRADEL

| | | |
|-----------------------------------------------------------------------------|-----------------------------------------------------------------------|--------------------------------------------|
| Service d'Insuffisance cardiaque Chef de service : Dr SEBBAG Laurent | | 04 72 35 79 94 |
| Dr SEBBAG Laurent | Cardiologie, suivi des transplantés, suivi des assistances cardiaques | |
| Mme POTTIER Nathalie | IDE de coordination | 04 72 35 75 45 |
| Mme GUBERT Chrystèle | " | 04 27 86 92 48 |
| Numéro réservé médecine de ville | | 04 72 35 75 60 (lundi-vendredi 8h30-18h30) |

Service de Chirurgie cardiovasculaire adulte A -

| | | |
|--------------------------------------------------------------------------------|----------------------------------------------------------------------------------------|-------------------------|
| Assistance et transplantation cardiaque Chef de service : Pr VOLA Marco | | 04 72 11 90 00 |
| Pr POZZI Matteo | Chirurgie Cardiaque, assistances circulatoires mécaniques et transplantation cardiaque | |
| Dr VARIN Thomas | Chirurgie Cardiaque et transplantation cardiaque (Chirurgie coronaire et valvulaire) | |
| Numéro réservé médecine de ville | | 04 72 35 69 90 (24h/24) |

Service de Chirurgie cardiovasculaire adulte B -

| | | |
|--------------------------------------------------------------------------------|-----------------------------------------------|-------------------------|
| Assistance et transplantation cardiaque Chef de service : Pr VOLA Marco | | 04 72 11 90 00 |
| Pr VOLA Marco | Chirurgie valvulaire, chirurgie mini-invasive | |
| Dr GRINBERG Daniel | Chirurgie aortique, chirurgie valvulaire | |
| Numéro réservé médecine de ville | | 04 72 35 69 90 (24h/24) |

Service de Chirurgie thoracique et cardio-Vasculaire C -

| | | |
|-----------------------------------------------------------------------------------------------|---------------------------------------------------------------------------------------------------------------------------|-----------------------|
| Assistance et transplantation - adultes et enfants Chef de service : Pr HENAINE Roland | | 04 72 35 74 79 |
| Pr HENAINE Roland | Chirurgie des cardiopathies congénitales pédiatriques/adultes. Chirurgie thoracique, cardio-vasculaire et transplantation | |
| Dr METTON Olivier | " | |
| Dr BULESCU Cristian | " | |

Service de Chirurgie thoracique vidéothoroscopie et transplantation pulmonaire Chef de service : Pr TRONC François **04 72 35 74 64**

| | | |
|----------------------------------|---------------------------------------------------------------------|--------------------------------------------------------------------------------|
| Pr TRONC François | Chirurgie thoracique transplantation pulmonaire et cardiopulmonaire | |
| Pr MAURY Jean Michel | " | |
| Dr DREVET Gabrielle | " | |
| Dr GRIMA Renaud | " | |
| Dr SOLDEA Valentin | " | |
| Numéro réservé médecine de ville | | 04 72 35 74 64 (lundi-vendredi 8h-17h) et 04 26 73 94 97 (Hotline avis 24h/24) |

Service de Pneumologie Chef de service : Pr COTTIN Vincent **04 72 11 66 00**

| | | |
|----------------------------------|----------------------------|--|
| Dr MERVEILLEUX DU VIGNAUX Claire | Transplantation pulmonaire | |
| Dr CHATRON Eva | " | |
| Dr PETAT Arthur | " | |



Demande d'avis et messagerie sécurisée

MonSisra.fr

UROLOGIE

HÔPITAL DE LA CROIX-ROUSSE

Consultations d'Urologie Responsables : Dr ABID / Pr RUFFION

04 72 07 17 64

| | |
|-------------------------|----------------------------------------------------------------------------------------------------------------------------------|
| Dr CARNICELLI Damien | Reconstruction urogénitale, andrologie, transexualisme, troubles de l'érection, verge, urètre |
| Dr CODAS-DUARTE Ricardo | Urologie générale, traitement laser de l'adénome de la prostate et de la lithiase. Cancer rein, prostate, haut appareil urinaire |
| Dr HANQUIEZ Paul | Incontinence, chirurgie de la prostate, prolapsus, lithiase, oncologie, neuro urologie chirurgicale |
| Dr OURFALI Said | Traitement laser de l'adénome de la prostate, lithiase, oncologie |
| Dr POILLION Constance | Urologie générale –urologie de la femme |

HÔPITAL EDOUARD HERRIOT

Service d'Urologie et chirurgie de la transplantation Cheffe de service : Dr ABID Nadia

04 72 11 11 40

| | |
|--------------------------------|------------------------------------------------------------------------------------------------------------------------------------------------------|
| Pr BADET Lionel | Pathologie rénale, cancer du rein et du testicule, tumeurs rétro-péritonéales, insuffisance rénale |
| Dr CUZIN Béatrice | Andrologie, dysfonction érectile, stérilité |
| Pr CROUZET Sébastien | Chirurgie mini invasive et robotique, HIFU, cancer de prostate |
| Dr CODAS-DUARTE Ricardo | Urologie, traitement laser de l'adénome de la prostate, Cancer voie excrétrices supérieures |
| Dr FASSI FEHRI Hakim | Urologie générale, Incontinence masculine, sphincter artificiel, traitement laser de l'adénome de la prostate, cancer vessie, haut appareil urinaire |
| Dr ABID Nadia | Traitement des calculs urinaires par chirurgie mini invasive, endo-urologie |
| Pr COLOMBEL Marc | Oncologie urologique, cancer de prostate et de vessie, recherche clinique |
| Dr MATILLON Xavier | Pathologie rénale, cancer du rein et du testicule, tumeur rétro-péritonéales, insuffisance rénale |
| Dr HOLLANDERS-DE-OUDEAEN Sacha | Pathologie rénale, cancer du rein et du testicule, chirurgie rénale |
| Dr POILLION Constance | Urologie générale |
| Dr CAMPELLO Pierre Vincent | " |
| Dr PROYE Pauline | " |

Numéro réservé médecine de ville

04 72 11 12 00 (lundi-vendredi 8h-19h)

HÔPITAL LYON SUD

Service d'Urologie Chef de service : Pr RUFFION Alain

04 72 67 88 37

| | | |
|--------------------------|-----------------------------------------------------------------------------------------------------|----------------|
| Pr RUFFION Alain | Incontinence, chirurgie de la prostate, prolapsus, lithiase, oncologie, neuro urologie chirurgicale | 04 72 67 88 09 |
| Dr NEUVILLE Paul | " | 04 72 67 88 17 |
| Dr BROUZES Hugo | " | 04 72 67 88 03 |
| Dr ARBER Théo | " | 04 72 67 88 13 |
| Dr OURFALI Said | " | 04 78 86 28 26 |
| Pr PAPAREL Philippe | Urologie | 04 72 67 88 05 |
| Dr MOREL JOURNEL Nicolas | Reconstruction urogénitale, andrologie, transexualisme, troubles de l'érection, verge, urètre | 04 78 86 28 30 |
| Dr CARNICELLI Damien | " | 04 72 67 88 01 |
| Dr WAZ Damien | Neuro-urologie | 04 72 67 88 17 |
| Dr CHAMPETIER Denis | Prostate, Lithiase | 04 78 86 28 29 |
| Dr HANQUIEZ Paul | Prostate, Rein | 04 72 67 88 17 |
| Mme LERICHE Charlotte | Psychologie | 04 78 86 28 30 |

Numéro réservé médecine de ville

04 78 86 57 57 (lundi-vendredi 7h à 20h et samedi de 9h-12h)



Demande d'avis et messagerie sécurisée

MonSisra.fr

À l'hôpital, les gens
ne sont pas sympas ?

Chaque jour,
nous faisons
tout pour
réinventer l'hôpital.

HCL

**HOSPICES CIVILS
DE LYON**

www.chu-lyon.fr

LES NUMÉROS UTILES

VENTE AU PUBLIC DE MÉDICAMENTS

Les services de vente au public de médicaments des HCL assurent la dispensation aux patients non hospitalisés des médicaments à statut particulier, pour la plupart non disponibles en ville.

Les médicaments dispensés

- médicaments inscrits sur la liste prévue à l'article L.5126-6 du CSP (Liste rétrocession),
- médicaments sous autorisation temporaire d'utilisation nominative (non réservés à l'usage hospitalier),
- médicaments sous autorisation d'importation (non réservés à l'usage hospitalier),
- médicaments destinés au traitement de la douleur chronique rebelle et des soins palliatifs,
- préparations magistrales ou hospitalières,
- aliments diététiques destinés à des fins médicales spéciales et médicaments dans le cadre des maladies métaboliques héréditaires (MMH).

Pharmacie Centrale des HCL, Service de vente au public des médicaments

57, rue F. Darcieux - CS 60004 - 69563 ST GENIS-LAVAL Cedex

Tél. 04 78 86 33 77 Fax. 04 78 86 59 70 pc.venteauxparticuliers@chu-lyon.fr

- Ouvert :
- de 9h à 18h le lundi, mercredi, jeudi, vendredi
 - de 10h à 18h le mardi
 - de 9h à 12h le samedi : urgences uniquement (tél. au 04 78 86 33 77)
 - les week-end et jour férié : urgences uniquement (téléphoner au 04 78 86 33 90)

Hôpital de la Croix-Rousse, Antenne pharmaceutique de vente au public des médicaments

Bâtiment L - 103, Grande-Rue de la Croix-Rousse - 69317 LYON CEDEX 04

Tél. 04 72 07 19 90 Fax : 04 26 73 28 69 hcr.pharmacie-venteapublic@chu-lyon.fr

- Ouvert :
- de 9h à 17h le lundi, mardi, jeudi, vendredi (possibilité de dispensation entre 17h et 18h si appel téléphonique avant 17h)
 - de 8h à 16h le mercredi
 - les samedi, week-end et jour férié : pas de dispensation. S'adresser à la Pharmacie Centrale

Hôpital Edouard Herriot, Antenne pharmaceutique de vente au public des médicaments

Pavillon K - 5, Place d'Arsonval - 69437 LYON CEDEX 03

Tél. 04 72 11 03 91 Fax. 04 72 11 04 11 eh.venteapublic@chu-lyon.fr

- Ouvert :
- de 10h à 13h et de 14h à 16h30 les lundi
 - de 10h à 13h et de 14h à 18h les mardi, jeudi
 - de 9h à 13h et de 14h à 16h30 les mercredi et vendredi
 - les samedi, week-end et jour férié : pas de dispensation. S'adresser à la Pharmacie Centrale

Prise de rendez-vous possible via <https://www.chu-lyon.fr/pharmacies-des-hcl>

Hôpital Louis Pradel, Antenne pharmaceutique de vente au public des médicaments

(Guichet pharmacie (sous-sol, ascenseur à droite du poste de sécurité) 28, Avenue Doyen Lépine - 69677 BRON CEDEX

Tél. 04 72 35 72 45 Fax. 72 35 73 31 ghe.pharmacie.dp_stupefiants@chu-lyon.fr

- Ouvert :
- sur rendez-vous du lundi au vendredi de 8h30 à 18h
 - les samedi, week-end et jour férié : pas de dispensation. S'adresser à la Pharmacie Centrale



PLUS D'INFOS

CONTACTS PHARMACIES HOSPITALIÈRES

HÔPITAL EDOUARD HERRIOT

Chef de service : Dr PAILLET Carole
Secrétariat : 04 72 11 78 74
Urgences : 04 72 11 06 84
Contact mail : carole.paillet@chu-lyon.fr

GROUPEMENT HOSPITALIER EST

Chef de service : Dr BREANT Valentine
Secrétariat : 04 72 35 72 45
Contact mail : valentine.breant@chu-lyon.fr

HÔPITAL DE LA CROIX-ROUSSE

Chef de Service : Dr LALANDE Laure
Secrétariat : 04 72 07 18 89
Contact mail : laure.lalande@chu-lyon.fr

HÔPITAL LYON SUD

Chef de Service : Pr RIOUFOL Catherine
Secrétariat : 04 78 86 12 09
Contact mail : catherine.rioufol@chu-lyon.fr

HÔPITAL RENÉE SABRAN

Chef de Service : Dr MANDY Bruno
Secrétariat : 04 27 85 66 58
Contact mail : rs.pharmacie@chu-lyon.fr

PHARMACIE CENTRALE

Chef de Service : Pr DUSSART Claude
Secrétariat : 04 78 86 33 81
Contact mail : claudedussart@chu-lyon.fr

CENTRES DE PRÉLÈVEMENTS HCL (accessibles au public)

Les HCL disposent de 3 centres de prélèvements ouverts aux patients externes. Ils peuvent y réaliser des analyses biologiques prescrites au CHU mais également par tout autre professionnel de santé extérieur à l'établissement.

Centre de Prélèvements - Centre de Pathologie et Biologie Est

Bâtiment A3 (rez-de-chaussée), 59 bd Pinel, 69500 Bron

Renseignements au 04 27 85 51 39 ou par mail ghe.cdp@chu-lyon.fr

Ouverture du lundi au vendredi de 08h à 15h30

Sur rendez-vous pour tout enfant de moins de 10 ans ou personne nécessitant un accompagnement spécifique

Centre de Prélèvements - Hôpital de la Croix-Rousse

Bât F rez-de-chaussée – à côté de la salle d'attente Terreaux, 103, Grande Rue de la Croix-Rousse, 69004 Lyon

Renseignements au 04 26 73 29 75

Ouverture du lundi au vendredi de 8h30 à 17h45

Sans rendez-vous pour les patientes de gynécologie obstétrique de l'hôpital de la Croix-Rousse

Sur rendez-vous pour les bébés suivis en maternité, unité Kangourou ou service de néonatalogie

Centre de Prélèvements - Hôpital Lyon Sud

Rez-de-chaussée du bâtiment 3B, 165 Chemin du grand Revoyet, 69310 Pierre-Bénite

Renseignements au 04 78 86 41 87

Ouverture du lundi au vendredi de 8h00 à 17h15

Sans rendez-vous

Les horaires sont susceptibles d'être modifiés en période de congés.

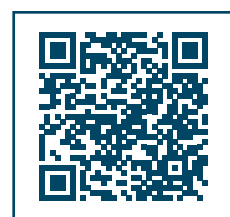

PLUS D'INFOS

LISTE ALPHABÉTIQUE

Pour joindre échanger des éléments médicaux par mail avec les médecins HCL, vous pouvez utiliser la messagerie sécurisée via MonSisra

| | | | | | |
|-------------------------------------|----------|------------------------------|----------------|-----------------------------|-------------|
| ABAWI Milâd | 70 | ANTOINE Juliette | 68 | BAPTESTE Lionel | 22 |
| ABDELMOULA Alia..... | 41/51 | ANTONINI Teresa..... | 49 | BARBA Christophe | 64 |
| ABEDIPOUR Darius | 72 | ANTONY Eloïse..... | 17 | BARBA Thomas..... | 60 |
| ABEILLON Juliette | 25/39 | ARBER Théo..... | 86 | BARBARROUX Aymeric..... | 70 |
| ABEL Carine | 44/45/46 | ARCHIMBAUD Julie..... | 24/37 | BARBIER Margot..... | 69 |
| ABELIN GENEVOIS Kariman | 34 | ARDAILLON Hugo..... | 61 | BARBIER Pauline..... | 68/69 |
| ABELLO Héloïse..... | 62/74 | ARISHA Moussa | 30 | BARBOIS Sandrine | 23/31 |
| ABID Nadia | 23/84/86 | ARMAND Chloé | 20 | BARDET Juliette | 41/50/76 |
| ABISSEROR Marjorie..... | 18 | ARNAUD Florence..... | 69 | BARGUIL Corentin..... | 68 |
| ABOU SALEH Iyad | 30 | ARNAUD Isabelle | 17/43/57/83/84 | BARON David..... | 27 |
| ABRARD Stanislas | 18 | ARNAUD Isabelle | 80 | BARRACO Aurore..... | 69 |
| ABRIAL Erika | 81 | ARQUILLIERE Justine..... | 26/32 | BARRACO Fiorenza | 25/49 |
| ACHILLE Flora..... | 19 | ARSICOT Matthieu | 29/36/37 | BARRAL Maud Catherine | 16 |
| ACHINO Chloé | 18 | ARVIS Laura | 39/75 | BARRET Noémie | 18 |
| ADAM Marie..... | 17 | ASSELBORN Marc | 32/34 | BARRET Thomas | 30 |
| ADDALA Azzedine..... | 44 | ATALLAH Anthony | 47 | BARREY Cédric..... | 28/34/65 |
| ADER Florence | 54/55 | AUBIN Adrien | 40 | BARRIER Hélène | 78/80 |
| ADHAM Mustapha..... | 23/31 | AUBINEAU Magali..... | 60 | BARRIERE Aurélie | 83 |
| ADRION Christine | 59 | AUBRUN Frédéric | 18/22/38 | BARSAN Cristina | 67 |
| ADVENIER Anne Sophie..... | 60 | AUBRY Matthieu | 29 | BARTA Andras..... | 52 |
| AGUESSE Claire..... | 42 | AUCLAIRE Oriane..... | 27/38 | BARTHELET Martine | 30 |
| AH KOON Anaïs..... | 82 | AUGEY Frédéric | 38 | BAS Jennifer | 20 |
| AHMAD Kais | 80 | AUGRIS MATHIEU Caroline..... | 36 | BASCH André..... | 61 |
| AISSATA Kane | 52 | AUREAL Mélanie..... | 78/82 | BASEILHAC Pierre | 52 |
| AKA Emma | 18 | AURELLE Manon | 64/78 | BASMAISON Odile | 64/78 |
| AKL Pia..... | 52 | AUROUX Maxime..... | 82 | BASSON Eliane..... | 62/74 |
| AL ARAB Hayssam..... | 78/82 | AUTREL Sarah | 39/75 | BASTAERT Doriane | 57 |
| AL ATICH Rim | 62/74 | AYARI KHALFALLAH Sonia | 45/72/75 | BASTUJI Hélène | 83 |
| AL BARHANI Amna | 35 | AZAIS Mathilde..... | 18 | BATAILLER Cécile | 33 |
| AL CHIRAZI Nawar | 23/31 | AZAR Léa..... | 30 | BATALLA Anne Sophie..... | 55 |
| AL MAKDESSI Yara | 20 | AZOURI Pierre..... | 47 | BATION Rémy..... | 61/82 |
| AL MANSOUR Laure | 53 | AZZAOUI CUZON Saida | 28/59 | BATTIE Catherine | 47 |
| ALABADAN Eloïse | 79/84 | AZZI Denia | 74 | BAUDIN Florent | 76 |
| ALABADAN Eloïse | 79 | BAASSIRI Wassim..... | 28/29/34/65 | BAUDOUX Matthieu | 34 |
| ALCAZER Vincent | 26/49 | BACCHETTA Justine..... | 64/78 | BAUER Christian..... | 18 |
| ALIOUA Yamina..... | 23/31 | BACH Emma..... | 26/32 | BAUWENS Paul Henri | 33 |
| ALIX Pascaline..... | 64 | BACHY Emmanuel..... | 25/48 | BAZET Céline..... | 61/74 |
| ALLAOUCHICHE Bernard | 21 | BACZEWSKA Natalia | 40 | BAZZANI Alwin..... | 20 |
| ALLAUZEN Véronique | 38 | BADET Lionel | 23/84/86 | BEATRIX Olivier | 26/32 |
| ALONSO GOMEZ Maria..... | 51 | BADIOU Réjane..... | 24/45 | BEAUVY Julie..... | 44/52 |
| ALTIMANI Teddy | 68/69 | BAFFELEUF Bruno | 21 | BECK Marion..... | 27 |
| ALVES Léa | 42 | BAILLY Cécile..... | 44/52 | BECKER Agathe | 54/55 |
| ALYAMI Ali..... | 70 | BAILLY François..... | 16/22/47/49 | BEGUINOT Marie | 24 |
| AMEDJKOUH Lydia..... | 72/75 | BAKLOUL Mohamed | 30/78 | BEISSEL Anne..... | 62/77 |
| AMELI Roxana..... | 54 | BAKRIN Naoual | 26/32 | BELAID Sonia | 61/74 |
| AMEUR Fatima | 53 | BALANCA Baptiste | 22 | BELLEGUIE Mathilde..... | 40 |
| AMMAR Wafa..... | 21 | BALANCHE Cécile..... | 47 | BELLOCQ Anne Sophie..... | 18 |
| ANDORRA Boris | 57 | BALAY Margaux..... | 46/62/74 | BELOT Alexandre | 37/64/78/82 |
| ANDRE OBADIA Nathalie | 39/42 | BALDE Aissatou..... | 20 | BEN HADID Nael | 33 |
| ANDRIEUX PINEAU Nathalie | 58 | BALDIR Marius..... | 23/31 | BEN HASSINE Meriem | 58 |
| ANDRODIAS CONDEMINE Géraldine | 67 | BALSAT Marie | 26/49 | BEN MESSAOUD Tahar | 18/38 |
| ANTHERIEU Gabriel | 25/27/49 | BANI-SADR Alexandre..... | 54 | BEN SAID Benoit | 37 |

| | | | | | |
|--------------------------------|----------|----------------------------|----------------|--------------------------------|-------------|
| BENAITEAU Marie..... | 28/67 | BIERME Priscille..... | 17/78/80 | BOUHATOUS Yordi Michael | 30 |
| BENARROUS Jessica | 45 | BIHEL Lucie | 61 | BOUHOUR Françoise | 42/66/83 |
| BENATIR Farida | 18 | BILGER Audrey..... | 22 | BOULADE William..... | 52 |
| BENATRE Véronique | 40 | BILLET Anne Claire..... | 60 | BOULANT Agathe..... | 18 |
| BENCHAIB Mehdi..... | 56 | BILLIoud Claire | 41/50 | BOULESTEIX Marine | 27/28 |
| BENCHETRIT Laura..... | 18 | BILLIoud Vincent | 41 | BOULETREAU Pierre | 26/32 |
| BENDELAC Nathalie | 39/40/75 | BILLON Elodie | 62/77 | BOULOGNE Sébastien..... | 42/56 |
| BENECH Nicolas | 41/50 | BLACHE Alice | 27 | BOULOS Georges | 20 |
| BENEZECH Sarah | 29/49/79 | BLACHE Anna..... | 23/46 | BOUNETTA Sami | 70 |
| BENHAMOU Johanna | 82 | BLANC Jacques | 22/71 | BOUNETTA Sarah | 17/79/80 |
| BENMAKHOLOUF Samir | 49 | BLANC Sébastien | 63/78 | BOUQUEREL Marie..... | 51 |
| BENNAI Abdelkrim..... | 61 | BLEROT Ariane..... | 29 | BOURBON Estelle | 25/49 |
| BENYOUCEF Yazid | 70/71 | BLEU Anne Cécile | 39/75 | BOURBON Inès | 53 |
| BENZONI Liza | 24/37 | BLEUNVEN Alexandre | 52 | Bourdaud Nathalie | 20 |
| BEOLLETO Florian | 22/41/50 | BLOND Nicolas..... | 68/69 | BOURDENET Victor | 17 |
| BER Charles Eric..... | 18 | BOBICHON Roland..... | 50 | BOURION Carole..... | 63/78 |
| BERARD Frédéric | 17 | BOCHATON Thomas..... | 30 | BOURREL BOUTTAZ Magali | 17 |
| BERAUD Théo | 69 | BOCQUILLON Thomas | 72 | BOUSSAGEON Maxime..... | 25/80 |
| BERDUGO Alexandre | 68 | BODONIAN Carole | 22 | Boussama Mohamed..... | 20 |
| BERGER Bastien | 64 | BOHIC Adrien..... | 42/67 | BOUSSEL Loïc..... | 51/54 |
| BERGER Mathilde | 27 | BOISSEAU Mathilde | 20 | BOUSSETA Faouzia..... | 68 |
| BERGEROT Cyrille | 30 | BOISSON Aymeric..... | 30/78 | Bouteleux Axelle..... | 20 |
| BERGOIN Charlotte..... | 51 | BOISSONNET Véronique | 17/79/80 | BOUTTEFROY Séverine | 29/49/79 |
| BERLAND Alexandre | 18 | BOLZE Pierre Adrien | 16/27/35/47/48 | BOUVAREL Hugo..... | 71/74 |
| BERLIOZ Clara | 79 | BONFILS Marie | 62/74 | BOUVET Lionel..... | 20 |
| BERNARD Axel | 57 | BONIN Lucie | 27/48 | BOUZID Nabil..... | 71 |
| BERNARD Clélia | 61/74 | BONJOUR Maxime..... | 55 | BOUZIOUKH Rabah..... | 16/80 |
| BERNARD Emilien | 42/67 | BONNEFOY Eric..... | 31 | BOYER Bertrand..... | 33 |
| BERNARD Estelle | 46 | BONNERIC Laura..... | 18 | BOYER Fabrice | 45 |
| BERNARD Jean Noel | 33 | BONNET Aurélie | 18 | BRAC DE LA PERRIÈRE Aude | 25/39 |
| BERNARD Manon | 81 | BONNET Florent | 55 | BRACKERS DE HUGO Laure..... | 58 |
| BERNARD Pierre | 68 | BONNET Margot | 21 | BRAILLON Alexandra..... | 52 |
| BERNEDE Audrey | 17 | BONNIAUD Paul..... | 41/51 | BRAIRE BOURREL Marion | 17 |
| BERTANI Antoine | 33/57/82 | BONNIN Nathalie..... | 26 | BRANCHE Patricia | 18/38 |
| BERTHEZENE Yves..... | 54 | BONTEMPS Justine | 70 | BRANCHU Arthur..... | 52 |
| BERTHIAU JEZEQUEL Robin | 19 | BONTEMPS Laurence..... | 53 | BRAUN Camille | 17 |
| BERTHIER Maude..... | 59 | BONTOUX Edouard..... | 60 | BRAUN Evelyne..... | 54 |
| BERTHOD Camille | 71/84 | BORDES Agnès..... | 47/56 | BREANT Valentine..... | 89 |
| BERTHOLET THOMAS Aurélie | 64/78 | BORDET Fabienne..... | 20/76 | BREDECHE Faustine | 18 |
| BERTRAND Amandine..... | 29/49/79 | BORDET Marine..... | 36/37 | BREISSE Alexandre..... | 81 |
| BERTRAND Gaspard..... | 50 | BORDIER Florian | 44 | BRETELLE Fannie..... | 58 |
| BERTREAU Emmanuelle..... | 21 | BOROS Angela | 27 | BRETON Marie..... | 57/84 |
| BESANCON Emilie..... | 69 | BOSCHETTI Gilles..... | 26/41/51 | BRETONES Patricia..... | 39/75 |
| BESSE Jean Luc | 33 | BOST Patrice | 72 | BRIAND Marie..... | 18 |
| BESSIERE Francis..... | 30 | BOU AKL Caroline | 73 | BRIATTE Inès..... | 26 |
| BEURIAT Pierre Aurélien | 24/35/64 | BOU KARAM Léa..... | 30 | BRINZEU Andreï..... | 28/38/39/65 |
| BEVIER Alban | 64 | BOUALI Anissa | 31 | BROSSET Sophie | 19 |
| BIDAR Frank..... | 20 | BOUAMARI Hocine | 62/77 | BROUZES Hugo | 86 |
| BIDAULT Valeska | 34 | BOUCAUD Catherine | 20 | BROYER Anne | 58 |
| BIDON Cyril..... | 18 | BOUCHER Fabien | 35 | BRUGE ANSEL Marie Hélène | 21 |
| BIENTSMAN Julie..... | 23/35/46 | BOUCHET Antonin | 64/85 | BRUN Lucie | 28 |
| BIENVENU François Henri..... | 59 | BOUCHET Marc..... | 21 | BRUNAT Elodie | 68/79 |

| | | | | | |
|--------------------------------|----------------|---------------------------------|-------------|--------------------------------------|----------------|
| BRUNEL Florence..... | 54/55 | CATENOIX H el ene..... | 42 | CHAUVENET Marion..... | 26/41/51 |
| BRUNOT Sophie..... | 40 | CAUSSE Gabriel..... | 69 | CHAUVY Lauriane..... | 48 |
| BRUSAFERRO Marine..... | 25/58 | CAUSSY Cyrielle..... | 40 | CHAUVERNOZ Nathalie..... | 26 |
| BRUYAS Amandine..... | 23 | CAUTELA Marion..... | 60 | CHAZALON Rapha el..... | 20 |
| BRUYERE Alexandra..... | 61/74/83 | CAYOT B enedicte..... | 52 | CHBIHI Dounia..... | 71 |
| BUELENS Simon..... | 21 | CAZAUAN Jean Baptiste..... | 32 | CHEMINON Maxime..... | 61 |
| BUI Romain..... | 68 | CAZENAVE Laure..... | 20 | CHENE Gautier..... | 24/47 |
| BUIRON Charles..... | 32 | CENRAUD Marie..... | 42/65 | CHENEVIER Florian..... | 42 |
| BUISSON Niels..... | 70 | CERCUEIL Elo ise..... | 20/76 | CHERBOUQUET Juliette..... | 18 |
| BULESCU Cristian..... | 35/36/85 | CERUSE Philippe..... | 22/35/71/84 | CHESNE COTREL Capucine..... | 36/37 |
| BULINGE M elanie..... | 81/82 | CERVANTES Domitille..... | 24/58 | CHESNEL Delphine..... | 20 |
| BURGAL St ephanie..... | 20 | CHABANOL Charlotte..... | 20 | CHEVALIER Philippe..... | 30 |
| BURILLON Carole..... | 23/70/71/74/79 | CHABERT Philippe..... | 24/47 | CHIARELLO Pierre..... | 55 |
| BURON Fanny..... | 63/85 | CHABRAND Camille..... | 71 | CHIARI Pascal..... | 20 |
| BUTIN Marine..... | 62/77 | CHACUN Doriane..... | 69/70 | CHIRCOP C ecile..... | 44/52 |
| BUTTICI Roberta..... | 62/77 | CHACUN Samuel..... | 71 | CHIRPAZ Nicolas..... | 70/71 |
| BYRON Elise..... | 48 | CHALAMET Bastien..... | 53 | CHO Tae Hee..... | 67 |
| CABET Sara..... | 52 | CHALAMET Ilona..... | 68/79 | CHOTEL Franck..... | 24/34 |
| CABOT Juliette..... | 23/31 | CHALEYSSIN Florian..... | 20 | CHOUR Ali..... | 80 |
| CABRITA Damien..... | 68 | CHALLE Eric..... | 68 | CHOUSTA Jacques Aygulf..... | 52 |
| CADORET Aur elie..... | 68/79 | CHAMBON AUGOYARD Christine..... | 50 | CHRISTOPHE Laure..... | 61 |
| CAGNEAUX Maud..... | 52 | CHAMBONNET Carole..... | 29/31 | CHUDINSKI Roman..... | 71 |
| CAILLOT C ecile..... | 68 | CHAMBRIN Coralie..... | 18 | CHUMBI FLORES Ren e..... | 23/79 |
| CAILLOT VAUDOYER Sandrine..... | 48 | CHAMPETIER Denis..... | 26/86 | CHUZEVILLE Michel..... | 29/58 |
| CALAVAS Laura..... | 50 | CHAMPIN Olivier..... | 51 | CIANCIA Sophie..... | 61 |
| CALEZIS Claudia..... | 62 | CHANELIERE C eline..... | 61/74 | CIERCO Alexandra..... | 51 |
| CALMETTES Marion..... | 19 | CHAPET Olivier..... | 27/28 | CLAMADIEU Catherine..... | 62/77 |
| CAMPEAN Lia..... | 42 | CHAPOUTIER Marie..... | 55 | CLAVE TAFFIGNON S everine..... | 83 |
| CAMPELLO Pierre Vincent..... | 86 | CHAPPUY Mathieu..... | 16 | CLEMENT Am elie..... | 63/66/77/78/81 |
| CAMPHUIS Marie Alix..... | 62/74 | CHAPURLAT Roland..... | 24/82 | CLOTTES Paul..... | 67 |
| CANCE Nicolas..... | 33 | CHARBONNIER El ena..... | 83 | CLUSE Florent..... | 42/66 |
| CANNAS Giovanna..... | 60 | CHARBONNIER Geoffroy..... | 61 | COCHENNEC DE BIASE Lou..... | 82 |
| CANNESSON Olivier..... | 55/73 | CHARBONNIERAS Fran ois..... | 29 | CODAS DUARTE Ricardo..... | 23/84/86 |
| CANTERINO Isabelle..... | 52 | CHARBOTEL Barbara..... | 27/56 | COEFFIC Lucie..... | 81 |
| CAO Roberta..... | 54 | CHARLES Paul..... | 29 | COEURDACIER DE GESNES Charlotte..... | 61/74 |
| CARABALONA Jean Fran ois..... | 19 | CHARLET V eronique..... | 59 | COFFINIERES Aude..... | 62/78 |
| CARABIN Nicolas..... | 46 | CHARLOT Mathilde..... | 53 | COGNIAT B ereng ere..... | 20 |
| CARAIVAN Ionela..... | 27 | CHARLOTTE Nathalie..... | 31 | COLAS Antoine..... | 33 |
| CARDONA Lionel..... | 32 | CHARMETANT Xavier..... | 63/85 | COLETTE Marie Eve..... | 83 |
| CARLIER Ad el aide..... | 26/32 | CHARNAUD Sophie..... | 69 | COLLET Philippine..... | 69 |
| CARNEIRO Maryline..... | 66/77 | CHARON Ana is..... | 20 | COLLETTE ROBERT Sarah..... | 57 |
| CARNICELLI Damien..... | 26/86 | CHARRAYRE Sophie..... | 56 | COLOMBEL Marc..... | 23/86 |
| CARON Nathalie..... | 16 | CHARRIERE Rom e..... | 59/60 | COMEAU Alexis..... | 69 |
| CARON Nicolas..... | 41/50/76/77 | CHARRIERE Sybil..... | 40 | COMON Martin..... | 57 |
| CARRERE Josselin..... | 18 | CHARRIN Karine..... | 46 | COMPAGNONI Solange..... | 20 |
| CARRILLON Romain..... | 22 | CHARVET Aude..... | 21 | COMTE Bruno..... | 69 |
| CART TANNEUR Marie..... | 17 | CHARVET Olivier..... | 52 | CONFAVREUX Cyrille..... | 83 |
| CARTALAT St ephanie..... | 28/67 | CHASSERY Carine..... | 76 | CONNERADE Isabelle..... | 58 |
| CARTALLAS Alice..... | 76 | CHASTAGNER Marine..... | 24/37 | CONRAD Anne..... | 55 |
| CARTELLIER Charline..... | 47/48 | CHATAIGNER Joris..... | 68 | CONTARD Florian..... | 22 |
| CARTISER Nathalie..... | 60 | CHATAING Am elie..... | 19 | CONTENCIN Rapha elle..... | 69 |
| CARUSO Liana..... | 18 | CHATRON Eva..... | 80/85 | CONTI Laura..... | 59 |
| CARVELLI Pierre..... | 27 | CHAUDIER Philippe..... | 33 | COQUET Thomas..... | 20 |
| CASSIANI INGONI Etienne..... | 19 | CHAULIAC Nicolas..... | 81 | COQUIL Marie..... | 64/85 |
| CASTAGNET Claire..... | 39 | CHAUTY Sarah..... | 68 | CORDIER Guillaume..... | 32 |
| CASTELL Anne laure..... | 40 | CHAUVEL PICARD Julie..... | 32/34 | CORNUT CHAUVINC Catherine..... | 42 |
| CASTELLNOU Sol ene..... | 25/53 | CHAUVELOT Luc..... | 63/85 | CORRADINI Nad ege..... | 29/49/79 |
| CATELLA Judith..... | 44 | CHAUVELOT Pierre..... | 54 | CORREARD Anne Karine..... | 17 |

| | | | | | |
|-------------------------------|----------------|-----------------------------------|----------|---------------------------------|----------------|
| CORTET Marion | 23/35/46 | DAURADE Mathieu | 22/32 | DERREVEAUX Vianney | 33 |
| COSTE Marie H el ene | 57 | DAUTRICOURT Sophie | 57 | DERRIEN Flavien | 58 |
| COSTIN Cam elia | 18 | DAVAL COTE M elanie..... | 39/75 | DES PORTES Vincent..... | 66/77 |
| COTE DEPLUS Isabelle..... | 72/75 | DAVEAU Cl ementine..... | 71/84 | DESAGE St ephanie..... | 48 |
| COTTE Eddy | 26/32 | DAVID Brigitte..... | 47 | DESCARGUES Pierre..... | 27/48 |
| COTTE Matthieu | 33 | DAVID Emmanuelle | 18 | DESESTRET Virginie..... | 66 |
| COTTIN Vincent | 25/80/85 | DAVID Guillaume | 18 | DESJONQUERES Marine | 78/82 |
| COTTON Fran ois..... | 53 | DAVID Jean St ephane | 21 | DESLANDRES C ecile | 28/38 |
| COUAILLIER Jean Laurent | 18 | DBOUK Jad..... | 56 | DESMURS CLAVEL H el ene..... | 44/60 |
| COUCHONNAL BEDOYA Eduardo.. | 50/76/77 | DE ALBERTI Prisca..... | 39/75 | DESOMBRE Hugues | 81 |
| COUCHONNAL Eduardo..... | 41 | DE BREYNE Brigitte | 30 | DESOUTTER Aline | 70 |
| COUDERT Aur elie..... | 72/75 | DE LAURENTIS Camilla..... | 24/35/64 | DESPRAIRIES Camille | 66/77 |
| COUILLEROT Joris | 31 | DE LEUSSE Aur elie | 53 | DESSOULI Marie Alix..... | 81 |
| COUILLEROT Myl ene | 46 | DE MISOUARD Thibault..... | 51 | DEVIC Perrine | 42 |
| COULARET Charlotte..... | 18 | DE MISOUARD Thibaut..... | 54 | DEVIGNES Camille | 62 |
| COULOMBEAU Bruno | 72/75 | De MONTFERRAND Camille | 61/74 | DEVOUASSOUX Gilles | 17/23/79/80/84 |
| COUR ANDLAUER Fleur | 76 | DE MUL Aur elie | 63 | DI ROCCO Federico | 24/34/64 |
| COURAND Pierre Yves | 31 | DE QUEIROZ SIQUEIRA Mathide | 20 | DI ROIO Claudio..... | 22 |
| COURAUD S ebastien..... | 16/17/27/43/80 | DE SOUZA Andr e Luiz | 56 | DI VALENTIN Karine | 58 |
| COURAUDON Alexandre | 33 | DE SOUZA Sander | 55 | DIARRA Ma imouna | 21 |
| COURTIL TEYSSEDE Sonia | 76 | DE TALHOUET Solene | 23 | DIAZ Ingrid..... | 45 |
| COURY Fabienne..... | 82 | De TERNAY Julia..... | 16 | DIDIER L ea | 20 |
| COURY LUCAS Fabienne | 83 | DEBARBIEUX S ebastien | 38 | DIEHL Roxana..... | 63/79 |
| COUSIN Anne Sabine..... | 32 | DEBIONNE THA IS..... | 82 | DINCA Ioana | 41 |
| COUSYN C ecile..... | 73 | DEBORD Sophie | 19 | DISSE Emmanuel | 40 |
| COUTIER Camille..... | 80 | DEBOST Bernard..... | 30/78 | DJELLALIL Fatiha | 29/44/52 |
| COUTIER Laurianne | 78 | DEBOUZY Constance | 29 | DOH S ebastien..... | 58 |
| CRAIGHERO Fabien..... | 51/54 | DECRETTE Emilie | 66/77 | DOPFF C ecile..... | 20 |
| CROUZET S ebastien | 23/84/86 | DEIRI Marwa..... | 71 | DORET DION Muriel | 48 |
| CROZON Jullien..... | 19 | DEJEROME C ecile | 44/52 | DOREY Jean Michel | 57 |
| CRUVEILLER Laur ene | 21 | DEKEYSER Joelle | 46 | DOT Corinne | 70/71 |
| CUCQ Mathieu..... | 68 | DEL AGUILA Corinne..... | 61 | DOUAIHY Th er ese..... | 48 |
| CUGNET ANCEAU Christine | 40 | DEL AGUILA Tamarine..... | 47 | DOUEK Philippe | 52 |
| CUGNET Christine..... | 53 | DELABAR Violaine..... | 28/65 | DOUGNAC Thomas | 70 |
| CUINET Thomas | 33 | DELAS Quentin | 20 | DOYE Emilie | 39/75 |
| CUNIN Vincent..... | 24/34 | DELAYER Delphine | 46 | DREVET Gabrielle | 25/36/85 |
| CURIE Aurore..... | 66/77 | DELBOSCO Marion..... | 73 | DREYFUS L elia..... | 62/78 |
| CUZIN B eatrice | 86 | DELBOVE Th eo..... | 33/68/69 | DUBERNARD Gil..... | 16/23/35/46/73 |
| D'HOMBRES Anne | 28 | DELIGNETTE Marie Charlotte | 18 | DUBOIS Morgane..... | 41/50/76 |
| DAABEK Sameh..... | 21 | DELINIERE Antoine | 30 | DUBOIS R emi..... | 24/34/85 |
| DAFFEF Saoussen..... | 21 | DELLA CORTE Angelo..... | 51 | DUCASTEL ADAM Sarah..... | 64/85 |
| DAILLER Fr ed eric | 22 | DELLA SCHIAVA Nellie..... | 36/37/40 | DUCASTELLE LEPRETRE Sophie..... | 25/49 |
| DALLE St ephane..... | 26/38 | DELLESTABLE Caroline | 41/51 | DUCHARNE Louis..... | 33 |
| DALLEL Donia..... | 21 | DELMEULE Alexiane | 22/41/50 | DUCLAUX LORAS Remi..... | 50/76/77 |
| DALLERY Romain | 42 | DELORME Laetitia | 73 | DUCOUX Gr egoire | 60 |
| DAMON Claire | 33 | DELSALLE Pauline | 81/82 | DUCRAY Fran ois | 28 |
| DAMON Henri..... | 41/50 | DELSART Daphn e..... | 29 | DUCRAY Victoria | 53 |
| DANIC Aur elien..... | 35/72 | DEMARQUAY Genevi eve..... | 38 | DUCRET Maxime..... | 69/70 |
| DANION Pauline | 41 | DEMATONS Marine | 52 | DUCREUX Corinne | 30/78 |
| DANJOU William..... | 21 | DEMEDE Delphine | 34/85 | DUCROUX Emilie | 24/37 |
| DANSET Marie | 37/55 | DEMIAN Hassan..... | 22/31/84 | DUFIT Carine..... | 74 |
| DANTIN Aur eliane | 61/74 | DENIS Philippe | 22/70 | DUFOUR Cl emence..... | 52 |
| DAOUD Sameh | 63/85 | DENOYER Alexandre | 70/71 | DULAC Arnaud..... | 30 |
| DARGAUD Yesim..... | 48 | DEPAGNE Corinne..... | 83 | DUMAY Constance..... | 58 |
| DARGENT Auguste..... | 21 | DEPAULIS C elia | 20 | DUMEZ Pauline..... | 42/65 |
| DARNAJOUX Quentin | 18 | DERAIN Laurence..... | 63 | DUMONT Benoit..... | 29/49/79 |
| DAULEAC Corentin..... | 28/64/65 | DERBEY L ea..... | 41/51 | DUMONTET Charles | 25/49 |
| DAULOUEDE Pierre Xavier | 33 | DEREX Laurent..... | 67 | DUMORTIER J er ome..... | 50 |

| | | | | | |
|------------------------------|-------------|-----------------------------------|----------|-------------------------------|-------------|
| DUMOT Chloé..... | 28/65 | FATON Sarah | 76 | FOUCAUD Amandine..... | 27/58 |
| DUPIN Anne Claude..... | 24/58 | FATTOUH Kinda..... | 24/37 | FOUCHER Marc..... | 71 |
| DUPLOMB Sophie..... | 23 | FAUCHON Héloïse..... | 25 | FOUILHOUS Alain..... | 74 |
| DUPLUS Mathieu..... | 18 | FAUCON Cécile..... | 69 | FOUQUE AUBERT Anne..... | 82 |
| DUPONT Christine..... | 62 | FAUCON Morgane..... | 73 | FOUQUE Denis..... | 64 |
| DUPRE Mathieu..... | 66 | FAUQUIER Alice..... | 59 | FOURDRINOY Sylvie..... | 45 |
| DUPUIS GIROD Sophie..... | 44/45 | FAURE Alexandre..... | 19 | FOURMANN Elise..... | 19 |
| DUPUIS Olivier..... | 27/48 | FAURE Cindy..... | 40 | FOURNIE Xavier..... | 59 |
| DUPUY Franck..... | 35 | FAURE CONTER Cécile..... | 29/49/79 | FOURNIER Nicolas..... | 59 |
| DURAFFOURG Manon..... | 28/38/39/65 | FAURE Frédéric..... | 72 | FOURNIER Sylvie..... | 59 |
| DURAND Alice..... | 23 | FAURE Marjorie..... | 69 | FOURRIER Clara..... | 51 |
| DURAND DUBIEF Françoise..... | 67 | FAUTER Maxime..... | 59 | FOURTET Florian..... | 43 |
| DURAND Lucille..... | 40 | FAUVEL Jean Pierre..... | 63 | FRAISIER Stéphan..... | 69 |
| DURAND Margaux..... | 18 | FAVRE Alix..... | 19 | FRAISON Eloïse..... | 56 |
| DURET LAMOUROUX Alice..... | 63 | FAVRE Aymeric..... | 26 | FRAIZE Justine..... | 81 |
| DURIEU Isabelle..... | 44/60 | FAVROUL Clément..... | 33 | FRAIZE Morgane..... | 58 |
| DURIEZ Benjamin..... | 20 | FAYOLLE PIVOT Laure..... | 19 | FRANCIONI Sophie..... | 24/25/29 |
| DUROUSSET Caroline..... | 78 | FEBVRE Sylvie..... | 59 | FRANCO Patricia..... | 42/66/75/84 |
| DURUISSEAUX Michaël..... | 25/80 | FELLAHI Jean Luc..... | 20/21 | FRANCOIS Laurent..... | 29/30 |
| DURUPT François..... | 37/83 | FENDLER Aude..... | 48 | FRANCOIS LION Laurence..... | 66/77 |
| DUSSART Claude..... | 89 | FERNANDEZ Audrina..... | 32/34 | FRELY Anne..... | 59 |
| DUVAL Alix..... | 21 | FERNANDEZ Audrina..... | 32/70 | FREPPEL Malo..... | 78/82 |
| DUVERNAY Nathalie..... | 16 | FERRACCI Dino..... | 70 | FREYER Gilles..... | 26 |
| DZIADZKO Mikhail..... | 18/38 | FERRANT Emmanuelle..... | 25/48 | FREYMOND Nathalie..... | 17/43/80 |
| EBERL Isabelle..... | 55 | FERRER Mélanie..... | 32/70 | FRICKER Jules..... | 70 |
| ECONOMOS Guillaume..... | 27/38 | FERRER Vicmer..... | 43/57 | FRIGGERI Arnaud..... | 21 |
| EDERY Patrick..... | 44/45 | FERRERI Hugo..... | 68 | FROMENT Caroline..... | 66/71 |
| EKLU Baptiste..... | 61 | FERRY Tristan..... | 54 | FUCHSMANN Carine..... | 22/35/71/72 |
| EL BECHWATY Michel..... | 31 | FESSELIER Rosa..... | 43/75 | FUSTIER Anne..... | 51 |
| EL BOUKILI Iliès..... | 32 | FESSY Michel..... | 33 | GADIER Amandine..... | 45 |
| EL INKICHARI Dorsaf..... | 27/38 | FEURER Elodie..... | 82 | GADIOLLET Étienne..... | 70 |
| EL JAMMAL Thomas..... | 59 | FEUVRET Loïc..... | 28 | GAGET Dominique..... | 32/34 |
| ELBANY Sandra..... | 70/71 | FICARELLI Sabine..... | 52 | GAHOU Céline..... | 46 |
| EMIN Antoine..... | 51 | FICHEZ Axel..... | 46 | GAILLARD Christophe..... | 33 |
| ENTRINGER Sheila..... | 39/75 | FIEUX Maxime..... | 72 | GAILLET Maxime..... | 18 |
| EPAIN Marie..... | 60 | FIQUEMONT Alizée..... | 27/56 | GALAMBOS Kata..... | 53 |
| ERARD Domitille..... | 49 | FLAUS Anthime..... | 53 | GALAN Alexandre..... | 53 |
| ERARD Julien..... | 33 | FODDIS Thomas..... | 20 | GALATAN Vlad..... | 28 |
| ESMINEZHAD Cedric..... | 70/71 | FOLLIET Laure..... | 79/84 | GALLAY Laure..... | 60 |
| ESPI Maxime..... | 64 | FONTAINE CARBONNEL Stéphanie..... | 61/74 | GALLET Clémentine..... | 28/65 |
| ESPI Pauline..... | 76/81 | FONTAINE DELARUELLE Clara..... | 27/43/80 | GALOR Céline..... | 83 |
| ESPINASSE Marine..... | 70 | FONTAINE Julia..... | 67 | GAMBINO Andrea..... | 54 |
| ESTUBLIER Charline..... | 83 | FONTANA Aurélie..... | 24/82 | GAMONDES Delphine..... | 54 |
| EVIEUX Benjamin..... | 69 | FONTANA Rachel..... | 38/81/82 | GARCIA Benjamin..... | 21 |
| EVO Priscilla..... | 81 | FONTEILLE Véronique..... | 16 | GARDEY Kevin..... | 30 |
| EWALD Fabien..... | 33 | FOOZ Ammar..... | 51 | GARNIER CRUSSARD Antoine..... | 57 |
| FAIVRE Thierry..... | 83 | FORAY Patrice..... | 52 | GARNIER Nathalie..... | 29/49/79 |
| FALANDRY Claire..... | 25/26 | FORESTIER Julien..... | 23 | GARNIER Pauline..... | 43 |
| FANTINO Olivier..... | 53 | FORET Marion..... | 73 | GARREAU Anne Camille..... | 17 |
| FANTON Laurent..... | 60 | FORMAGLIO Maité..... | 66/67 | GARROS Aurélien..... | 41/50 |
| FAREH Samir..... | 29 | FORT Clémentine..... | 66/77 | GASQUI DE SAINT JOACHIM | |
| FARGES Charlotte..... | 68/79 | FORT JACQUIER Julie..... | 48 | Marie Agnès..... | 68/69 |
| FARGES Jean Christophe..... | 69 | FORT Justine..... | 30 | GAUDE Marine..... | 83 |
| FARINA Antonio..... | 42 | FORTIN Thomas..... | 68 | GAUDILLER Aurélie..... | 43 |
| FASCIA Pascal..... | 55 | FOSSARD Gaele..... | 25/49 | GAUDILLIERE Mélanie..... | 39/40/75 |
| FASINELLA Rossella..... | 28/34/65 | FOSSE Aurelien..... | 22/41/50 | GAUDIN Jean Louis..... | 50 |
| FASSI FEHRI Hakim..... | 23/84/86 | FOSTO Emma..... | 68 | GAUJARD Sylvain..... | 25/58 |
| FASSIER Alice..... | 34 | FOUASSIER Corinne..... | 47 | GAULD Christophe..... | 81 |

| | | | | | |
|------------------------------------|----------------|-----------------------------------|-------------|------------------------------------|----------------|
| GAUTHIER Jérôme | 21 | GRASLAND Matthieu | 61 | HARCHAOUI Mahdi | 58 |
| GAUTHIER Lucas | 71 | GRASSET Anaïs | 62/78 | HARTIG LAVIE Kerstin | 49 |
| GAUTHIER MOULINIER Hélène..... | 63/78 | GRAVERIAU Céline..... | 55 | HARTMANN Chrystel..... | 32/34 |
| GAUTIER Guillaume | 53 | GRECO Fanny..... | 46 | HASHIM Abdulrahman | 35 |
| GAUTIER Marie | 29/49/79 | GREVY Ambroise..... | 58 | HATTAB Maram | 21 |
| GAVREL Marie | 53 | GRIENAY POLETTO Natacha..... | 44/48/120 | HAUMONT Thierry | 34 |
| GAY Claire | 41/51 | GRIFFE Clara | 25 | HAYEK Ahmad..... | 30 |
| GAZARIAN Aram | 33/34 | GRIMA Renaud | 25/36/85 | HAYEZ Faustine | 82 |
| GAZON Mathieu | 18 | GRINBERG Daniel..... | 36/85 | HAYS Florence..... | 62/74 |
| GEISTEL Florian..... | 60 | GRITSCH Kerstin..... | 69 | HAYS Stéphane | 62/74 |
| GELAS Thomas | 34 | GROISNE Laure | 40 | HEIBLIG Mael..... | 26/49 |
| GEMANAR Anisoara..... | 22 | GROLLEAU Emmanuel | 27/43/80 | HEISSAT Sophie..... | 41/50/76/77 |
| GENOT Nathalie..... | 30 | GROS Matthieu..... | 57 | HENAINE Roland..... | 21/30/35/36/78 |
| GENSBURGER Deborah..... | 82 | GROSCLAUDE Sophie | 33 | HENGY Baptiste | 20 |
| GENTY Florian..... | 19 | GROSGOGEAT Brigitte | 69 | HENNEQUIN Clément..... | 56 |
| GEORGIEVA Siyana | 18 | GROSOS Céline | 24/34 | HENRIET Anaïs..... | 20 |
| GERARD Laura | 23 | GROSS Zofia | 26/49 | HENRY Brice..... | 34 |
| GERBAUD COULAS Chloé..... | 21 | GRUNER Mélissa..... | 22/41/50 | HENRY Guillaume | 24/35 |
| GERINIERE Laurence..... | 17/27/43/80 | GRZELCZYK Lucie | 68/70 | HENRY Zoe..... | 39 |
| GERTYCH Witold | 27/48 | GUBERT Chrystèle | 85 | HERBILLON Vania..... | 66/75 |
| GHERGUS Dana | 25/48/61 | GUEBRE EGZIABHER Fitsum | 63 | HERIAT Adrien | 68 |
| GHESQUIERES Hervé | 25/48 | GUEDJ Jérémie | 32 | HERMANN Anne Laure | 52 |
| GILBERT Thomas..... | 27/58 | GUENNE Clémence..... | 72 | HERMANN Ruben..... | 72 |
| GILIS Lila | 26/49/61 | GUENOT Marc | 65 | HERMIER Marc | 54 |
| GILLET Yves | 55/76 | GUERDER Margaux | 76 | HERONDELLE Charlyne | 48 |
| GILLI Christelle..... | 70/71 | GUERIN BISMUTH Claudie..... | 16 | HERRY Yannick..... | 34 |
| GIMONET Hélène | 52 | GUERIN Claire..... | 20 | HIEN Helena | 73 |
| GIRAUD MORELET Aude..... | 83 | GUERIPEL Valérie..... | 55 | HIMPENS Paul Henri..... | 52 |
| GIRAUD Pierre | 66/77 | GUERRERO Emma..... | 81 | HINGRAI Guillaume | 73 |
| GISCARD D'ESTAING Sandrine « | 56 | GUESNON Mathias | 31 | HITZEL Sarah..... | 55 |
| GJORGJIEVSKA Ana..... | 52 | GUEZENNEC Manon | 63/85 | HOARAU Eugénie | 83 |
| GKASDARIS Grigorios..... | 28/34/65 | GUFFON Nathalie | 74 | HODAJ Bruno..... | 30 |
| GLEHEN Olivier | 26/32 | GUIBAUD Laurent..... | 52 | HODIQUE Florine..... | 38 |
| GLEIZAL Arnaud..... | 22/32/34/35/70 | GUICHON Céline..... | 18 | HOEN Nathalie..... | 27/48 |
| GOBERT Florent..... | 22 | GUIGNARD PERRET Anne | 42/66/75/84 | HOLLANDERS DE OUDERAEN Sacha | 23/84/86 |
| GODBERT Isabelle..... | 62/74 | GUILHEM Alexandre | 44/45/60 | HONNORAT Jérôme | 28/67 |
| GODEFROY Pierre Louis..... | 56 | GUILHERMET Yves | 57 | HONNORAT Marion..... | 63/78 |
| GODINOT Matthieu | 55 | GUILLAUD Olivier..... | 50 | HORN Samy | 27 |
| GOKCE SAMAR Zeynep | 42/66/75 | GUILLAUME Matthieu | 43 | HORVAT Côme | 55/76 |
| GOLFIER Camille | 25/48 | GUILLEMIN Olivier | 27/38 | HOT Arnaud | 44/60 |
| GOLFIER François..... | 27/48 | GUILLET Marielle | 22/41/50 | HOURNAU BLANC Julie..... | 58 |
| GOMEZ Grégoire | 68 | GUILLOT Michel | 19 | HUBBEN Florian..... | 67 |
| GONIN Clara | 61 | GUINET LACOSTE Amandine | 61 | HUCHON Laure | 61 |
| GONIN Julien | 69 | GUINET Tiphaine | 60 | HUGEL Margot..... | 72 |
| GORIOT Nadège..... | 80 | GUIRAUD Michel | 18 | HUISSOUD Cyril | 24/47/73 |
| GOUGNE Magali | 76 | GULLON Chloé | 71 | HUMBERT Damien | 27/80 |
| GOUILLON Laurie..... | 24/37/55 | GUNST Stanislas | 33 | HUMEAU Anne | 58 |
| GOURMELON Robin..... | 58 | GUYOT PERRUSSET Marie Annick..... | 73 | ICHANA Chloé..... | 59 |
| GOUY Giulia..... | 46/73 | HACARD Florence | 17 | IHMAID Hashem | 67 |
| GOV Christian | 28/38 | HACQUARD Hélène | 21 | ILHAN Furkan..... | 42/67 |
| GRALL Margaux | 72 | HADDAD Christelle | 30/31 | ILSKI LECOANET Faustine | 66/75 |
| GRANGE Claire..... | 44/60 | HAEGELEN Claire | 39/64/65 | INDIRLI Vincent..... | 23/38 |
| GRANGÉ Clémence..... | 57 | HALFON DOMENECH Carine..... | 29/49/79 | INFANTINO Pascal..... | 18 |
| GRANGE Théo..... | 19 | HALLONET Patrick..... | 64 | IONESCU Eugen | 43/74 |
| GRANGEON Flavia | 53 | HAMEURY Frédéric..... | 24/34/85 | IONESCU Iuliana | 66/67 |
| GRANGETTE Sophie..... | 64/85 | HANQUIEZ Paul..... | 86 | IONESCU Magdalena Juliana | 43 |
| GRANGIER Baptiste | 21 | HAQUIN Audrey..... | 51/54 | ISAL Sibel | 54 |
| GRANGIER Lorraine | 27/48 | HARBAOUI Brahim..... | 29/30 | | |

| | | | | | |
|----------------------------------|----------------|----------------------------------|----------|-------------------------------------|-------------|
| ISMAËL Yanis..... | 20 | KANESHIRO Aline | 25 | LARGER Yves..... | 33 |
| IUDAKOVA Svitlana | 69 | KANITAKIS Jean..... | 24/37 | LARMIGNAT Guillaume..... | 32 |
| IVANOVA Oféliya..... | 69 | KARLIN Lionel | 25/48 | LASOLLE Hélène..... | 25/39 |
| IZARD Catherine | 62/74 | KARSENTY Gilles | 62 | LATIERE PAULHE Martine..... | 22 |
| IZARD Jean..... | 55 | KEBÄILI Kamila..... | 29/49/79 | LAUBACHER Morgane | 54 |
| IZAUTE Guillaume..... | 21 | KEPENEKIAN Vahan | 26/32 | LAURENCIN Chloé..... | 42/67 |
| JACOB Philippe | 50 | KERLEROUX Judith..... | 81 | LAURENT Audrey | 78/82 |
| JACQUENOD Pierre..... | 18 | KHALED Mouloud | 21 | LAURENT Benjamin | 83 |
| JACQUES Adèle..... | 67 | KHALLOUK Bouchra | 47 | LAURENT Virginie | 18 |
| JACQUES GAGET Thibault | 69 | KIELWASSER Gauthier..... | 23/70 | LAUVERJAT Madeleine..... | 51 |
| JACQUESSON Timothée..... | 28/65 | KIM Byeul A | 24/57/58 | LAVALLARD Carla | 45 |
| JACQUET FRANCILLON Nicolas | 54 | KODJIKIAN Laurent | 70 | LAVERDURE Noémie..... | 41/50/76/77 |
| JACQUET LAGREZE Matthias | 20 | KOEBELE Axelle..... | 39/40/75 | LAVIGNE Joris | 53 |
| JACQUIN COURTOIS Sophie..... | 61 | KOENIG Alice | 63/85 | LAVRA Francesco | 54 |
| JADAUD Christine | 19 | KOFFEL Catherine | 21 | LAZARETH Anne..... | 25/48 |
| JAEGER Pauline..... | 56 | KOLEV Karine | 76 | LE BAIL CARVAL Karine | 24/47 |
| JAHER Jade | 69 | KOPPE Laetitia | 64 | LE BELLER Andréa..... | 17/27/80 |
| JALLAS Crispin..... | 20 | KRIFI PAPOZ Sonia | 66/77 | LE BON Marielle | 27/28 |
| JAMILLOUX Yvan..... | 59 | KUGENER Béatrice..... | 76 | LE CAM Pierre..... | 79/83/84 |
| JANIER Marc | 53/54 | L'HUILLIER Romain..... | 52 | LE GOFF Laure | 42/61/74 |
| JANIN Thibault | 69 | LABATTUT Valentine | 70 | LE GUERN Marion..... | 18 |
| JAULENT Louise | 17 | LABAUNE Jean Marc..... | 62/74 | LE MAIGNAN DE KERANGAT Tiffen | 27/38 |
| JAULENT Paul..... | 42 | LABLANCHE Océane | 48 | LE MENE GEFFARD Bénédicte..... | 61 |
| JAVAUX Clément | 55 | LABOISSERET Corentin | 69 | LE MIGNOT Léa..... | 21 |
| JAVOUHEY Etienne | 55/76 | LABORIE Sophie..... | 63/78 | LE MITOUARD Marine | 92 |
| JAY CAILLEREZ Lucile..... | 19 | LABRUNE Elsa | 56 | LE NY Maiwenn..... | 76 |
| JEAN François Xavier..... | 19 | LABUSSIÈRE WALLET Hélène | 25/49 | LEAUNE Edouard | 81 |
| JEANNIN Christophe | 69 | LACALM Audrey..... | 52 | LEBEL Elisabeth..... | 69 |
| JERMER Aline..... | 16 | LACHACHI ChoaiB | 53 | LEBLOND Pierre | 29/49/79 |
| JOHANNY Audrey | 21 | LACK Philippe..... | 16/49 | LEBORGNE Hugues | 43/56/57 |
| JOLIVOT Anne..... | 63 | LAFITTE Claire..... | 25/80 | LEBOSE Fanny | 49 |
| JOLY Alexandre | 43 | LAFON Arnaud..... | 68/70 | LECOEUR Antoine | 22/41/50 |
| JOLY Charles Alexandre..... | 43/75 | LAFUMA Philippe..... | 57 | LECOINTE Mariane | 48 |
| JOLY Hervé..... | 30/46/48/78 | LAHLALI Selma..... | 33 | LECOMTE Maxence..... | 68 |
| JONCOUR MILLS Gwendoline | 40 | LAHOUSSE Sébastien | 24/25/29 | LECONTE Cécile | 30/78 |
| JOSEPH Pierre..... | 21 | LAINÉ Claire | 68 | LEGA Jean Christophe..... | 83 |
| JOSSE Antoine..... | 24/34 | LAK Charles..... | 22 | LEGAL Régis | 69 |
| JOUANNEAU Emmanuel | 25/28/65 | LAKHDAR Sofiane | 29/44 | LEGER Lois | 70 |
| JOUBERT Bastien | 28/38/42/65/67 | LALANDE Laure..... | 89 | LEGRAIN Octave | 57 |
| JOUBERT Philippe | 16 | LAMBERT Aline | 21 | LEGRAND Auriane..... | 19 |
| JOUINI BOUHAMRI Ryme | 39 | LAMBERT Camille | 32/34 | LEGROS Mathilde..... | 21 |
| JOURET Maurine | 78/82 | LAMBERT PORCHERON Stéphanie..... | 40 | LEJEALLE Clément..... | 18 |
| JOURNEAU Pierre | 24/34 | LAMBLIN Gery | 24/47 | LEJEUNE Olivier | 16 |
| JOUSSE Juliette | 82 | LAMBLIN Mélanie..... | 47 | LEMAIRE Clara | 43/57 |
| JOUSSERAND Guillemette | 42 | LAMIRAL GRILLET Anaïde | 42/65 | LEMAITRE Ilona | 81 |
| JOUVET Jean Christophe..... | 51 | LAMOUREUX Sophie..... | 30 | LEMAITRE Jeanne | 70 |
| JOVET Cynthia | 56 | LAMOUREUX Céline..... | 27/56 | LEMOINE Amal | 40 |
| JUILLARD Laurent | 63 | LAMY Deborah..... | 27/80 | LEMOINE Jean Philippe | 73 |
| JUILLARD Sandrine | 63 | LANCELIN Frédérique..... | 80 | LEMOINE Sandrine | 63 |
| JUIN Charlotte | 51 | LANFRANCHI Giuseppina..... | 31/58/59 | LENGANAY Hugues | 70 |
| JULIA Edith..... | 25/49 | LANGLOIS Géraldine | 73 | LENHOF Scott..... | 70 |
| JULIEN Véronique | 48 | LANTELME Pierre..... | 29/31/44 | LENOIR Jérôme | 21 |
| JULLIEN Denis | 24/37 | LAPIERRE Ariane | 27 | LENVERS Paul..... | 19 |
| JUMELLE OZOUF Marion | 76 | LAPOIRIE Marion | 39/56 | LEOTAUD Eléa | 24/45 |
| JUNG Julien..... | 42 | LARBRE Jean Paul | 83 | LEQUEU Hélène | 25/49 |
| JUPIN DELEVAUX Emilien..... | 54 | LARCHER Marie | 26/49 | LERAY Véronique | 19 |
| KALBACHER Emilie..... | 63 | LARDEUX Pierre | 66/71 | LERICHE Charlotte | 86 |
| KAMAR Zeinab..... | 20 | LARDOT Hélène | 55 | LEROLLE Apolline..... | 81 |

| | | | | | |
|--------------------------------|-----------|------------------------------------|----------------|-------------------------------------|----------------|
| LEROUX Pierre | 71 | MAILHES Camille | 30 | MATTAR Adonis | 54 |
| LESCA Gaétan | 44/45 | MAILLARD Laure | 26/32 | MATTEI Léa | 26/32 |
| LESCURE Pascale | 58 | MAILLET Denis | 26 | MAUCHIEN Nicolas | 36/37 |
| LESORT Cécile | 24/37 | MAIS Laëtitia | 23 | MAUGEAIS Madeleine | 24 |
| LESTELLE François | 80 | MAISSIAT Emmanuelle | 51/54 | MAUPOINT DE VANDEUL Marine | 59 |
| LESTIENNE Laurène | 81 | MAKAROFF Zaza | 57/84 | MAURIN Jean Christophe | 68 |
| LEVAVASSEUR Olivier | 29 | MAKARY Mabelle | 78/82 | MAURY Jean Michel | 25/36/85 |
| LEVEQUE Manon | 80 | MAKHLOUFI Djamilia | 16/55 | MAYARD Charles | 52 |
| LEVRARD Mélanie | 21 | MALLEIN GERIN Camille | 58 | MAYNARD Marianne | 49 |
| LEVRERO Massimo | 49 | MAMIMOUE Elise | 81 | MAYRAS Anais | 22 |
| LEYMONIE Charlotte | 19 | MANDY Bruno | 89 | MAZOCKY Elodie | 19 |
| HERM Mathilde | 19/35 | MANEL Véronique | 42/61/66/74/75 | MEAUX Marie Noelle | 64/78 |
| LHORTOLAT Valentine | 16 | MANERA Luis | 52 | MECHTOUFF CIMARELLI Laura | 67 |
| LI Anne | 21 | MANET Romain | 25/28/65 | MEDEGHRI Leila Salima | 51 |
| LIENHART Guillemette | 68/79 | MANICHON Anne Frédérique | 51/54 | MEENS Lionel | 67 |
| LIFANTE Jean Christophe | 26/32 | MANIFICAT Leny | 68/69 | MEGUERDITCHIAN Léonard | 71 |
| LILOT Marc | 21 | MARC Nicolas | 80 | MEJRI Khawla | 20 |
| LINA GRANADE Geneviève | 45/144/75 | MARCHADO Victor | 78/80 | MEKAOUI Amel | 43 |
| LIPPMAN Joanna | 55 | MARCHAL Rosalie | 42 | MELAN Nathalie | 62/74 |
| LIU Lannie | 65 | MARCHAL Tristan | 69 | MELTZER Jonathan | 21 |
| LLITJOS Jean François | 19 | MARCHETTI Marina | 81 | MELY Laurent | 16/79/80 |
| LO Stéphane | 44/60 | MARCILLY Corinne | 39 | MENDIBIL Alexandre | 59 |
| LOCATELLI SANCHEZ Myriam | 27/43/80 | MARCU Mihail | 80/84 | MERCIER Alexandre | 82 |
| LOMBARD Bertrand | 72 | MAREC BERARD Perrine | 29/49/79 | MERLE Philippe | 22/49 |
| LOMBARD BOHAS Catherine | 23 | MARIE Manon | 60 | MERLE VINCENT Florence | 83 |
| LONG Anne | 44 | MARIGNIER Romain | 67 | MERTENS Patrick | 28/38/39/64/65 |
| LONGUET Christophe | 55 | MARIGNIER Stéphanie | 66/77 | MERVEILLEUX DU VIGNAUX Claire | 80/85 |
| LOPES Muriel | 56 | MARINO Sarah | 47 | MERY Geoffroy | 79/84 |
| LOPEZ Félix | 18 | MARION AUDIBERT Olivier | 82 | MESCHI Caroline | 83 |
| LOPEZ IGLESIAS Ana | 58 | MARLINER Marine | 32 | MESNY Emmanuel | 28 |
| LOPEZ MARQUEZ Yecenia | 49 | MAROTTE Stéphanie | 50/76/77 | MESTRALLET Pierre | 32 |
| LORAS DUCLAUX Irène | 50/76/77 | MARSON Laetitia | 83 | MESTRE Béatrice | 40 |
| LORAS PRESTAL Dominique | 76 | MARTIN BONNET Caroline | 30/78 | METAYER Charline | 71 |
| LORCET Marianne | 26 | MARTIN DENAVIT Tanguy | 27/38/45 | METTAI DECLERCK Florence | 83 |
| LORIN Anaëlle | 39 | MARTIN GAUJARD Géraldine | 24/57/58 | METTON Olivier | 35/36/85 |
| LORNAGE Estelle | 20 | MARTIN Guillaume | 80 | MEUNIER Camille | 26/41/51 |
| LORON Sandrine | 26/49 | MARTIN Olivier | 19 | MEUNIER Sandrine | 48 |
| LORTHOIS NINO Sylvie | 52 | MARTIN STROEYMEY Karine | 41 | MEURET Pascal | 19 |
| LOYS Claire Marie | 62/74 | MARTIN TEULE Frédérique | 54 | MEWTON Nathan | 31 |
| LTAIEF BOUDRIGUA Aïcha | 52 | MARTIN Valentine | 32 | MEZAACHE Sarah | 64 |
| LUAUTÉ Jacques | 61 | MARTINEZ Leyre | 46 | MEZGUELDI Ellia | 55/76 |
| LUCCHINI Marion | 68 | MARTINEZ Maria | 43 | MEZOGHI Salim | 22/31/84 |
| LUCENA E SILVA Ibrantina | 23/79 | MARTRES Sébastien | 34 | MIASUMU Tiphaine | 36/37 |
| LUCIANI Laurent | 55 | MAS Delphine | 81 | MICHEL Grégoire | 28/59 |
| LUKASZEWICZ Anne Claire | 18/19 | MASSAOUDI Chaïma | 27/38 | MICHEL LAAENGH Nathalie | 58 |
| LUONG Stéphane | 52 | MASSARDIER Jérôme | 47 | MICHEL Nicolas | 19 |
| LUPO Viviana | 45 | MASSARDIER PILONCHERY Amélie | 27/112 | MICHEL Vincent | 53 |
| LUPU Alexandru | 50 | MASSON Jean Baptiste | 33 | MICHON Paul | 40 |
| LUSTIG Sébastien | 33 | MASSON Vianney | 72 | MICK Aurélie | 47 |
| LY Lyliane | 33 | MASSOUD Mona | 48 | MICK Gérard | 38 |
| LYON CAN Judith | 73 | MASSY Emmanuel | 83 | MIETTON Claire | 61/74 |
| MAAMCHA Samy | 19 | MASTIER Charles | 52 | MIGUET BENSOUA Chloé | 47 |
| MABRUT Jean Yves | 22/31/84 | MATAGRIN Benjamin | 23/70 | MILLET Catherine | 69 |
| MACABEO Caroline | 18 | MATHIEU Laurent | 33 | MILLEY Sarah | 27 |
| MACHURON Christine | 30 | MATHIS Thibaud | 22/70 | MILLON Antoine | 36/37 |
| MAGGI PERPOINT Caterina | 63/78/81 | MATHON Gautier | 19 | MILLOT Sarah | 68/70 |
| MAHFOUDHI Nahed | 20 | MATILLON Xavier | 23/84/86 | MILOT Laurent | 51 |
| MAHMOUD Fedy | 23/31 | MATOT Camille | 81 | MINGASSON Juliette | 20 |

| | | | | | |
|------------------------------|----------|-------------------------------|-------------|----------------------------------|-------------|
| MINJARD Raphaël..... | 38 | NEVIN Marie..... | 18 | PAVLAKOVIC Isabelle | 20 |
| MIOLANE Bérengère..... | 41 | NEYRET Paul | 19 | PAYA ARGOUD Méline | 69 |
| MION François..... | 41/50 | NGO VAN Naïs | 20 | PEGAT Antoine..... | 42/83 |
| MIOSSEC Charline | 73 | NGONDI Carole..... | 68 | PELASCINI Elise | 23/31 |
| MIRAILLET CONINCKX Léa | 58 | NGUYEN Anh Minh..... | 70 | PELLEGRIN Sophie | 49 |
| MITTELMAN Audrey | 66/77 | N'GUYEN BA Emilie..... | 23 | PELLETIER Caroline | 63 |
| MODOLO Isabelle | 55 | NGUYEN CHU Kim | 63/78 | PELLETIER Emile..... | 68 |
| MOHKAM Kayvan | 22/31/84 | NHARI Maxime | 70 | PELLETIER Solenne | 64 |
| MOHTARIF Ichem | 51 | NICOLAS Philippe..... | 67 | PELLOT DENEUX Anne Sophie | 63/78 |
| MOINY Anne Gaele..... | 47 | NICOLAS VARIN Roxane | 21 | PELTON Oriane | 23/79 |
| MOJALLAL Ali..... | 19/35 | NICOLINO Marc | 39/75 | PERCEAU CHAMBARD Elise | 23/27/38 |
| MOLIN Arnaud..... | 24/45 | NISTIRIUC Veronica..... | 53 | PERCHENET Anne Sophie | 62 |
| MOLLION Hélène | 67 | NOHALES Ludivine..... | 56/81 | PERDIGON Emmanuelle | 55 |
| MONARD Céline | 19 | NOHARET Renaud | 69 | PERETTI Noel | 50/76 |
| MONIN Pauline..... | 45 | NOHUZ Erdogan | 47 | PERETTI Noël | 41/76/77 |
| MONNEUSE Olivier..... | 23/31 | NOIROT Inès | 20 | PEREZ BRISON Gregory..... | 55 |
| MONTAVONT Alexandra | 42/66/75 | NOSBAUM Audrey..... | 17 | PEREZ Pauline | 19 |
| MONTOY Mathieu | 29 | NOUMEDEM Elodia | 20 | PERGE Kévin | 39/75 |
| MORAND Sanela..... | 32 | NOVEL CATIN Etienne..... | 64 | PERIE Marie Ange..... | 56 |
| MORARD Marie Doriane | 83 | OHLMANN Camille | 78/80 | PERIER MUZET Marie | 38 |
| MOREAU Aurélie | 54 | OILLIC Alexis | 32 | PERIES Catherine | 22 |
| MOREAU Pauline | 66/77 | OLINY Alexandre..... | 36/37 | PERINEL Julie | 23/31 |
| MOREAU TRIBY Caroline..... | 53 | OLIVA Paul Marie | 68 | PERLIER Julie..... | 73 |
| MOREL Axel | 19 | ONG Elodie..... | 67 | PERNET Karine..... | 31 |
| MOREL JOURNAL Nicolas..... | 26/86 | ORLIAGUET Isabelle..... | 54 | PERNIER Claire..... | 68 |
| MOREL SOLDENER Isabelle..... | 38 | ORMEZANO Nicolas..... | 30 | PERON Julien | 26 |
| MORELON Emmanuel..... | 59/63/85 | ORTEGA José | 43/74 | PEROUSE DE MONTCLOS Thomas | 30/78 |
| MORET Myriam | 40 | OSTROWSKY COSTE Karine..... | 42/66/75/84 | PEROUSE Romain | 72 |
| MORFIN Diane..... | 81 | OUACHEE CHARDIN Marie | 29/49/79 | PERPOINT Thomas..... | 54 |
| MORIN Guillaume..... | 51 | OUILHON Coralie | 71 | PERRIER Louis | 52 |
| MORNEX Jean François | 80 | OUNNAS Adel | 24/45 | PERRIN Tania | 76 |
| MORY THOMAS Nathalie | 62/74 | OURFALI Said | 86 | PERRIN Thomas | 78/80 |
| MOSCA Mélodie | 64/78 | OUVRIER BUFFET Diane | 30 | PERRONE Julien | 79 |
| MOTTET Baptiste | 21 | OUZIEL Antoine | 55/76 | PERROT Claire..... | 72/75 |
| MOTTET Julie..... | 40 | OYAHON Raphaëlle..... | 16 | PERROT Emilie | 27/43/80 |
| MOULAYAT Chahinaz | 31 | PACALET Hugo | 83 | PERROT Xavier | 43 |
| MOULIN Matthieu | 19 | PAGNOUX Gaële | 52 | PERSON Hélène | 19/32/34/35 |
| MOULIN Philippe..... | 40 | PAILLET Carole | 89 | PETAT Arthur..... | 80/85 |
| MOULIN ZINSCH Anne..... | 30/78 | PALIICHUK Ariadna | 53 | PETCHY Xavier | 68 |
| MOULY BERTIN Carine | 29 | PANAGIOTAKAKI Eleni..... | 42/66/75 | PETER DEREK Laure | 83 |
| MOURON Virginie..... | 62/74 | PANSU Aymeric..... | 55 | PETIOT Florian | 48 |
| MOUSSY Martin..... | 42/66 | PAPADOPOULOU Marietta..... | 42/66/75 | PETIOT Philippe | 42 |
| MOUTON Thais..... | 71/72/84 | PAPAREL Philippe..... | 26/86 | PETIT Estelle | 24/45 |
| MULLER Arnaud | 51 | PAPATHANASIOU Matthildi | 42/66/75 | PETITJEAN Thierry | 83 |
| MULLER Xavier | 31/84 | PARDEY BRACHO Gilda | 22/38 | PETROSANU GHERMAN Emilia..... | 38 |
| MUNIER Sophie | 27/38 | PARDEY Gilda..... | 28 | PEUGNET Anne Laure | 29/49/79 |
| MURACCIOLE Marine | 47 | PARIENTE Thibault..... | 52 | PEYLE Mathilde..... | 27/48 |
| MUSTEA Eugenia | 43/74 | PARROUFFE Marie Luce..... | 19 | PEYRIC Emeline..... | 66/77 |
| NABIL Bouzid | 70/71 | PASCARU Christian..... | 21 | PEYRIERE Marie Pierre..... | 56 |
| NAHMANI Isabelle..... | 60 | PASCU Isabella | 60 | PEYRON Christelle | 52 |
| NANCEY Stéphane | 41/51 | PASI DELAY Patricia | 46 | PEZY Pierre | 31 |
| NARGUES Nada | 19 | PASQUER Arnaud..... | 23/31 | PFIRRMANN Clémence..... | 34 |
| NARP Lucile | 30 | PASSARD Manon..... | 76 | PHAN Alice..... | 37 |
| NEAU Pierre Antoine | 60 | PASSOT Guillaume | 26/32 | PHELIP Gildas | 41 |
| NERI Thomas | 33 | PATET Gildas | 28/34/65 | PHILIP Charles André..... | 24/94 |
| NEUDER Baptiste | 43 | PATRASCU Ana Maria | 18 | PHILIT François | 43 |
| NEUGNOT Carole | 16 | PAULIN Laetitia | 83 | PHILOUZE Pierre | 35/71 |
| NEUVILLE Paul | 26/86 | PAVIE Dylan | 53 | PHILOUZE Pierre | 22 |

| | | | | | |
|-------------------------------|-------------|--------------------------------|-------------|---------------------------------|-------------|
| PIALAT Jean Baptiste..... | 106/54 | PRECAUSTA Nathalie | 63/78 | RIBAULT Shams..... | 83 |
| PIANA Federica..... | 20 | PREGNIARD Eva | 59 | RIBEREAU GAYON Emmanuel | 26 |
| PIANTON Nicolas | 74 | PREVOT Joris..... | 21 | RICANET Annabelle | 58 |
| PIBAROT Vincent | 33 | PRIAN Valentin | 21 | RICHARD Charlotte | 73 |
| PIBLE Justine..... | 18 | PRIETO Nathalie..... | 81 | RICHARD COLMANT Gaelle | 59 |
| PICARD Aurélia | 83 | PRIEUR Cyril..... | 30 | RICHARD Loic..... | 19 |
| PICARD Léonie | 48 | PRIGENT Marine..... | 72/75 | RICHARD Mael..... | 60 |
| PICART Thiébaud | 28/65 | PRORIOL Mathilde | 83 | RICHARD MORNAS Aurélie..... | 61/67/74 |
| PICHEGRU Sophie | 21 | PROTA Jérôme | 55 | RICHARD Nathalie..... | 76 |
| PICOT Etienne..... | 32 | PROUST Clément | 51 | RICHERT Raphaël | 68/70 |
| PICOT Marion | 61 | PROYE Pauline | 86 | RICHEUX NADAU Florine | 18 |
| PICU Cristina..... | 58 | PRUDENT Mélanie..... | 43/57 | RICORDEAU François | 83/84 |
| PIERREFEU Antoine | 26/32 | PUGET Claire | 45 | RIFF Arnaud | 49 |
| PIERRET Thomas..... | 25/80 | PUTOUX Audrey | 44/45 | RINAUDO Marc..... | 21 |
| PIERRON Jérôme | 18 | PUZZO Annalisa | 33 | RIOU Christophe..... | 16 |
| PIETTE Nathan | 27/80 | QUERAT Charlotte..... | 72/75 | RIOUFOL Catherine | 89 |
| PIN LEVEUGLE Juliette | 51 | QUIJANO Enrique | 30 | RIOUFOL Gilles..... | 30 |
| PINGON Maxime | 43/57 | QUILLON Alfred | 58 | RISCIFULI Isabelle | 73 |
| PINSON Stéphane | 45 | QUOST Margaux..... | 46 | RISSER Marion..... | 73 |
| PINSON Stéphane | 24/27/44/45 | RACLE Laurence..... | 81 | RITZENTHALER Thomas | 22 |
| PIOCHE Mathieu | 50 | RADENNE Sylvie..... | 49/50 | RIVA Roberto | 54 |
| PIOT BOISSIER Claude..... | 28/59 | RADREAU Mylène..... | 44/60 | RIVERY Ana | 58 |
| PIPERNO Muriel..... | 83 | RAFFIN Delphine..... | 27/48 | RIVIERRE Anne Sophie..... | 53 |
| PIQUE Julie | 67 | RAGONNET Delphine..... | 16 | RIVORY Jérôme..... | 50 |
| PIQUET Pierre..... | 44/48/52/53 | RAHALI Najia..... | 19 | ROBELIN Patrick..... | 23 |
| PIZANI Matthieu | 21 | RAILLON Laure Anne..... | 63 | ROBERT Blandine..... | 69 |
| PLAISANT Franck..... | 63/79 | RAIN François | 43 | ROBERT François | 40 |
| PLANTIER David | 62 | RAMSURRUN Navnish | 21 | ROBERT Françoise..... | 45 |
| PLET Frédérique | 81 | RANCHIN Bruno..... | 64/78 | ROBERT Maud | 23/31 |
| PLOTTON Ingrid | 56 | RAOUX Aude..... | 42/66/75/84 | ROBERT RABILLOUD Danielle | 17 |
| POCHELU Florent..... | 69 | RASCLE Lucie | 67 | ROBIN Olivier..... | 68/69 |
| POCHELU Florian | 68 | RASTEAU Simon | 26/32 | ROCCHI Jeanne | 36/37 |
| POIGNANT Elisabeth..... | 21 | RAULT Emmanuel | 47 | ROCHE Domitille..... | 81 |
| POILBLANC Mathieu | 48 | RAVACHOL Alexandre | 22 | ROCHER Antonin | 70/71 |
| POILLION Constance..... | 86 | Ravelojaona Irina..... | 20 | ROCHET Sophie..... | 55/82 |
| POINSOT Pierre..... | 50/51/76/77 | RAVEROT Gérald..... | 25/39 | ROCHETTE Remi | 19 |
| POITEL Alban | 68 | REBOUX Marion | 63/78 | ROCOURT Marion..... | 19 |
| POIZAT AMAR Coline | 90 | RECEVEUR Matthieu..... | 55/76 | RODE Agnès..... | 51/54 |
| POLLET VILLARD Frédéric | 71 | REFFET Sophie | 40 | RODE Gilles..... | 61 |
| POLO Gustavo..... | 65 | REGNIER Maitena | 64/78 | RODRIGUEZ Nicolas | 67 |
| PONCET Gilles..... | 23/31 | REGNIER VIGOUROUX Fabrice..... | 83 | ROGE Noémie..... | 53 |
| PONZIO Romain | 83 | REGNIER VIGOUROUX Olivier..... | 18 | ROGGERONE Stéphanie..... | 38 |
| POPESCU Simina..... | 30 | REISS Caroline..... | 40 | ROHMER Barbara | 41/50/76/77 |
| PORTRAN Philippe | 20 | REIX Philippe..... | 17/43/78/80 | ROLLAND Benjamin | 16 |
| POTIER Florent..... | 66 | REMY PICCOLO Vanessa | 78/82 | ROMAGNY Anaëlle | 18 |
| POTTIER Nathalie..... | 85 | REMY Solenn | 76 | ROMAN Sabine | 41/50 |
| POUGET Marie Caroline | 61 | RENARD Cécile..... | 29/49/79 | RONGER SALVE Sandra | 48 |
| POULAIN Fabiola | 49 | RENAUD Elisa..... | 58 | RONGIER PEREZ Maria..... | 47 |
| POULALHON Nicolas..... | 38 | RENAUDIN Clément..... | 73 | RONGIERAS Frédéric..... | 33 |
| POULAT Anne Lise | 66/77 | RENOUD Eugénie..... | 36/37 | ROQUET Olga..... | 63 |
| POULET Emmanuel..... | 81 | RETIF Pierre Antoine..... | 43/57 | ROSAMEL Pascal | 20 |
| POUPELIN Jean Charles | 19 | REY Amélie | 55 | ROSSI Massimiliano | 44/45 |
| POUSSIN Camille | 62/74 | REYNARD Pierre..... | 43/74 | ROSSI Pauline | 64/85 |
| POUTREL Solène..... | 60 | REYNAUD Quitterie..... | 60 | ROSSIGNOL Guillaume..... | 31/34/84/85 |
| POUYAU Robin..... | 76 | REYNAUD Victoire | 17 | ROSTAIN Florian..... | 50 |
| POZZI Matteo..... | 36/85 | RHEIMS Sylvain..... | 42/67/84 | ROUANET Clémence | 47 |
| PRAL CHATILLON Laurence | 56 | RHZIOUAL BERRADA Kenza | 78/80 | ROUBERTOU Yoann | 60 |
| PRANGE Stéphane | 67 | RIAL Marie Odile..... | 29/83 | ROUCH LEROYER Isabelle | 57 |

| | | | | | |
|---------------------------------------|-------------|-----------------------------------|-------------|---------------------------------|----------|
| ROUCHAUD Aymeric | 52 | SCHUHLER Timothée | 21 | SUBIC LEVRERO Miroslava | 49 |
| ROUGEOT JUNG Christelle | 66/77 | SCHULZ Thomas | 18 | SUCIU Serban | 24/31 |
| ROUHANA Kaissar | 18 | SCHUTZ Claire | 58 | SVAHN Juliette | 42/67 |
| ROUKHOMOVSKY Mathilde | 19 | SCHWAB Anaïs | 20 | SY Kadiatou | 69 |
| ROUMAIN Maximilien | 31 | SCHWARTZ Alice | 24/58 | SZATHMARI Alexandru | 24/35/64 |
| ROUMIEU Fanny | 46 | SCHWEIZER Rémi | 20 | SZONY Valérie | 69 |
| ROUSSEL Céline | 18 | SCHWENZFEIER Guillaume | 53 | SZOSTEK Anna Sarah | 20 |
| ROUSSET JABLONSKI Christine | 47 | SCOLLO Giovanni | 21 | TABARY Axel | 60 |
| ROUSSET Pascal | 53 | SEBBAG Laurent | 31/85 | TABEY Maxime | 72/75 |
| ROUVIERE Olivier | 51/52/53 | SEGRESTIN Bérénice | 40 | TACONET Dorothée | 51/54 |
| ROUX Sandrine | 55 | SEILLER Catherine | 43/74 | TAJ Montassar | 16 |
| ROY Clémence | 19 | SEILLIER Gaultier | 57 | TALIA Anthony | 68 |
| RUAUX Edouard | 53 | SEKHRIOU Redha | 57 | TAN Boun Kim | 21 |
| RUBINI Jérôme | 34 | SELLIER LECLERC Anne Laure | 64/78 | TANKERE Pierre | 83 |
| RUBINSZTAJN Alice | 60 | SEQAT Inès | 42 | TARDIEU Anne Sylvie | 73 |
| RUDEBECK Carl | 26/49 | SERBU Maria | 19/35 | TARTAS Sophie | 26 |
| RUFFION Alain | 26/86 | SERGEANT Camille | 25/39 | TAUBER Marie | 17 |
| RUGERI Lucia | 46 | SERRAILLE Michel | 31 | TAVERNA Xavier Jean | 19 |
| RUILLAT Emilie | 21 | SERVIEU Elvire | 33/56 | TEISSEDE Coralie | 16 |
| RUIZ Jean | 18 | SESQUES Pierre | 25/49 | TESCARU Agnès | 54 |
| RUIZ Mathias | 41/50/76/77 | SEURRET Carole | 42 | TEYSSIER Sylvain | 69 |
| RUPING Florian | 21 | SEVAULT Alexandre | 36/37 | THAI VAN Hung | 43/74 |
| RUSTE Martin | 20 | SEVE Pascal | 59 | THAUNAT Olivier | 63/85 |
| RUTKA Victor | 33 | SEYTIER Thomas | 27 | THEBAULT Maylis | 41/50/76 |
| SABA D'AMICO Silvia | 44/52 | SEYTIER Thomas | 24/45 | THENARD Thibaut | 29 |
| SABATIER Isabelle | 66/77 | SEYVE Antoine | 28/67 | THEVENIN OSMAN Patricia | 59 |
| SABOUR Maeva | 30/78 | SHA Marzan | 63 | THIBAUT Hélène | 29/30 |
| SADOUL Matthieu | 19 | SHARIFI MOAYED Mojgan | 60 | THIOLLIERE Fabrice | 21 |
| SAFAR Violaine | 25/49 | SI MOHAMED Salim | 44/52 | THIVICHON PRINCE Béatrice | 68/79 |
| SAHYOUNI Suha | 55 | SIERRA TORRE Anaïs | 50/51/76/77 | THIVOLET Charles | 40 |
| SAID Fawzi | 24 | SIGAL Alain | 38 | THIVOLET Sophie | 30 |
| SAJOUS Christophe | 26 | SIMON Alexandra | 35 | THOBOIS Stéphane | 67 |
| SALA Marion | 19 | SIMON Benjamin | 71/79 | THOMAS Hortense | 45 |
| SALAMEH Charbel | 38 | SIMON Charles | 16/80 | THOMAS Laure | 28/67 |
| SALHI Sarah | 82 | SIMON Charles | 16/80 | THOMAS Luc | 26/38 |
| SALIH Marwane | 69 | SIMON Émile | 28/39/65 | THOME Marie | 70 |
| SALLE LEYRIS DE CAMPREDON Bruno | 56 | SIMON Léo | 69 | Thouvenot Margot | 20 |
| SALLES Laurie | 81 | SIMON Louis | 81 | THUAIRE Antoine | 32/70 |
| SALVIDANT Matthieu | 17 | SIMON Marie | 55 | TIBERGHIEU Maxime | 82 |
| SAMBIN Pauline | 19 | SIMON Maxime | 72 | TILHET COARTET Stéphane | 60 |
| SANCELME Elise | 20 | SIMONIN Sabine | 38 | TILL Marianne | 45 |
| SANCHEZ Hugo | 69 | SOIGNON Gaëlle | 56 | TITA Adriana | 21 |
| SANLAVILLE Damien | 24/27/44/45 | SOIGNON Pauline | 56 | TIXIER Frédérique | 39/40/75 |
| SANTAMARIA Julie | 68/69 | SOLDEA Valentin | 25/36/85 | TOCH Sinn Rithy | 54 |
| SAOUD Mohamed | 81 | SONNERY COTTET Madeleine | 44/52 | TOHME Marie | 69 |
| SARCIRON Alain | 57 | SOSSAH Mawuene | 68 | TOIN Tom | 78/80 |
| SARDI Meryem | 16 | SOUCI Sabrine | 42 | TOMAS Camille | 66/77 |
| SARRODET Bruno | 32/34 | SOUEGES Sarah | 55 | TOMASEVIC Danka | 30 |
| SAURIN Jean Christophe | 50 | SOUKEUR Sadia | 31 | TOMASSI Monica | 32 |
| SAVARY Célestine | 69 | SOURTY Arnaud | 38 | TORTIGUE Marine | 30 |
| SCAZZERI Leslie | 18 | SPIELMANN Lucas | 20 | TOUBOUL Lucile | 81 |
| SCHAEPELYNCK Baudouin | 58 | STACOFFE Nicolas | 53 | TOULOUSE Joseph | 42/66/75 |
| SCHALK Thibault | 60 | STAUFFER Emeric | 43/57/83 | TOUMI Chadia | 55/76 |
| SCHEIWE Cédric | 24/31 | STEER Nadia | 18 | TOURNEBISE Hubert | 62 |
| SHELL Matthias | 29/49/79 | STEFAN Diana | 57 | TOURNEBISE Corentin | 63 |
| SCHEPPLER Bertrand | 30 | STIRMANN GRIGORESCU Camélia | 22 | TOURNEGROS Romain | 72 |
| SCHIR Sophie | 28/31/58 | STOIAN Alina | 19 | TRACLET Julie | 80 |
| SCHOENDORFF Patrice | 61 | STRAUB Raphaël | 33 | TRAN Stéphanie | 62 |
| | | STREICHENBERGER Antoine | 21 | | |

| | | | |
|------------------------------------|-------------|-------------------------------------|----------|
| TRIFFAULT FILLIT Claire | 55 | VILLAT Cyril | 68/69 |
| TRINGALI Stéphane | 72 | VILLE Dorothée | 66/77 |
| TRINTIGNAC Mathilde | 53 | VILLERET François | 49 |
| TRONC François | 25/36/85 | VILLANI Axel | 24 |
| TROTRY Constance | 61 | VINCENT Adelaïde | 57 |
| TROUILLET Franck | 34/83 | VINCENT Marine | 62/74 |
| TRUC Cyrille | 19 | VINCENTI Loris | 60 |
| TRUCHOT Françoise | 55 | VINCIGUERRA Christine | 48 |
| TRUNFIO Marjolaine | 21 | VINEL Hervé | 34 |
| TRUY Eric | 72/75 | VIRARD François | 69/70 |
| TULUMELLO Anaëlle | 60 | VIREMOUNEIX Loïc | 52 |
| TURC Jean | 19 | VIROT Emilie | 60 |
| TURMINE Julie | 32 | VISTE Anthony | 33 |
| TURQUIER Ségolène | 43 | VO Mélanie | 17/79/80 |
| UNSAI Leyla | 43/75 | VO VAN Philippe | 63/78 |
| URSINI Brigitte | 64/85 | VOGULYTE DIDIER Irma | 21 |
| VACHERON Charles Hervé | 21 | VOIRIN Florian | 33 |
| VALEILLE Anaïs | 17 | VOISIN Nicolas | 35/71/72 |
| VALLA Frederic | 83 | VOLA Marco | 36/85 |
| VALLAYER Ophélie | 20 | VOLPE Emmanuel | 38 |
| VALLET Anne Evelyne | 42 | VOUILLARMET Julien | 40 |
| VALOUR Florent | 55 | VRIELYNCK Stéphanie | 79/80 |
| VAN DEN BOGAART Lorena | 55 | VU Kim | 46 |
| VAN ROBAIS D'ARCY Anne Laure | 18/38 | VUILLEROT Carole | 61/74/83 |
| VANPOULLE Gaëtan | 33 | VUKUSIC Sandra | 67 |
| VARAZZANI Andrea | 26/32 | WAISSI Emran | 19 |
| VARIN Thomas | 36/85 | WALCH Arnaud | 33 |
| VASCHALDE Juliette | 73 | WALLON Martine | 73 |
| VASSEINEX Caroline | 71 | WALTER Thomas | 23 |
| VAUDOYER Delphine | 26/32 | WAN Marie | 55 |
| VELA Carla | 63 | WAREMBOURG Sophie | 23/46 |
| VENET Laurent | 68 | WATELET Sophie | 27/38 |
| VENTURIN Chloé | 26/41/51 | WAUQUIER Lydie | 71 |
| VERCHERIN Marc | 68 | WAZ Damien | 61/86 |
| VERDALLE CAZES Mikaël | 51 | WEBER Emmanuelle | 59 |
| VERMONT Mathilde | 47 | WERCK GALLOIS Marie Christine | 78/80 |
| VERMOT DESROCHES Victor | 70 | WETZEL Alexia | 23/35/46 |
| VERNAY Florence | 68/79 | WINTER Mathias | 39/75 |
| VERRECCHIA Sarah | 70/71 | WISCHLEN Emma | 50/76/77 |
| VERTU CIOLINO Delphine | 35/144 | WLEKINSKI Lorène | 63/78 |
| VEYRE Sophie | 68 | XIE Jing | 57 |
| VEYRIER Magali | 30/46/48/78 | YASSIR Fatima | 55 |
| VEZOLE Léonard | 33 | YFANTI Ioanna | 38 |
| VIAUX SAVELON Sylvie | 46/62/74 | YOU Benoit | 26 |
| VICCICA Amandine | 83 | YOUNES Florian | 71 |
| VICTOR Caroline | 47 | YVON Maeva | 48 |
| VIDELIER Benjamin | 58 | ZAABAR Dhia | 21 |
| VIEILLARD Pierre | 69 | ZADAM Abbes | 19 |
| VIENNOT Stéphane | 69 | ZAUCHE Sandra | 72 |
| VIGLIANO Camille | 20 | ZARROUK Myriam | 40 |
| VIGNAUD Philippe | 81 | ZHENG Anne | 20 |
| VIGNON BOGE Mélanie | 42/66/75/84 | ZIARI Maya | 40 |
| VIGNOT Emmanuelle | 24/82 | ZINI Pauline | 62 |
| VILLAND Anne | 63/78/81 | ZITO Alexandre | 19/20 |
| VILLANI Axel | 37 | ZOULIM Fabien | 49 |
| VILLANUEVA Carine | 39/75 | ZUMBIHL Léa | 52 |
| VILLAR FIMBEL Sylvie | 39/40 | | |
| VILLARD TRUC Florence | 17 | | |

NOTES

A series of horizontal dotted lines for writing notes.

NOTES

A series of horizontal dotted lines for writing notes.



PAO / Direction de la Marque et de la Communication des Hospices Civils de Lyon / S. Soupirot /D. Nicol
3 quai des Célestins, 69002 Lyon

© Crédits photos / HCL

Dépôt légal : Février 2026

**Au cœur
du progrès
médical,
la générosité
de chacun.**

FONDATION

HCL

HOSPICES CIVILS
DE LYON



**Soutenez votre hôpital
et participez à faire battre
le cœur de la santé**

CHAQUE PERSONNE

à cœur

SUIVEZ
LES HOSPICES CIVILS DE LYON SUR :



www.chu-lyon.fr

FONDATION
HCL
HOSPICES CIVILS
DE LYON

Dons, legs, assurance-vie
<https://fondationhcl.fr>